



Serviceilekatalog

SelfCookingCenter® ab 10/2008

Combi Master 61 - 6 x 1/1 GastronormG

G61MG10112237332



Übersicht

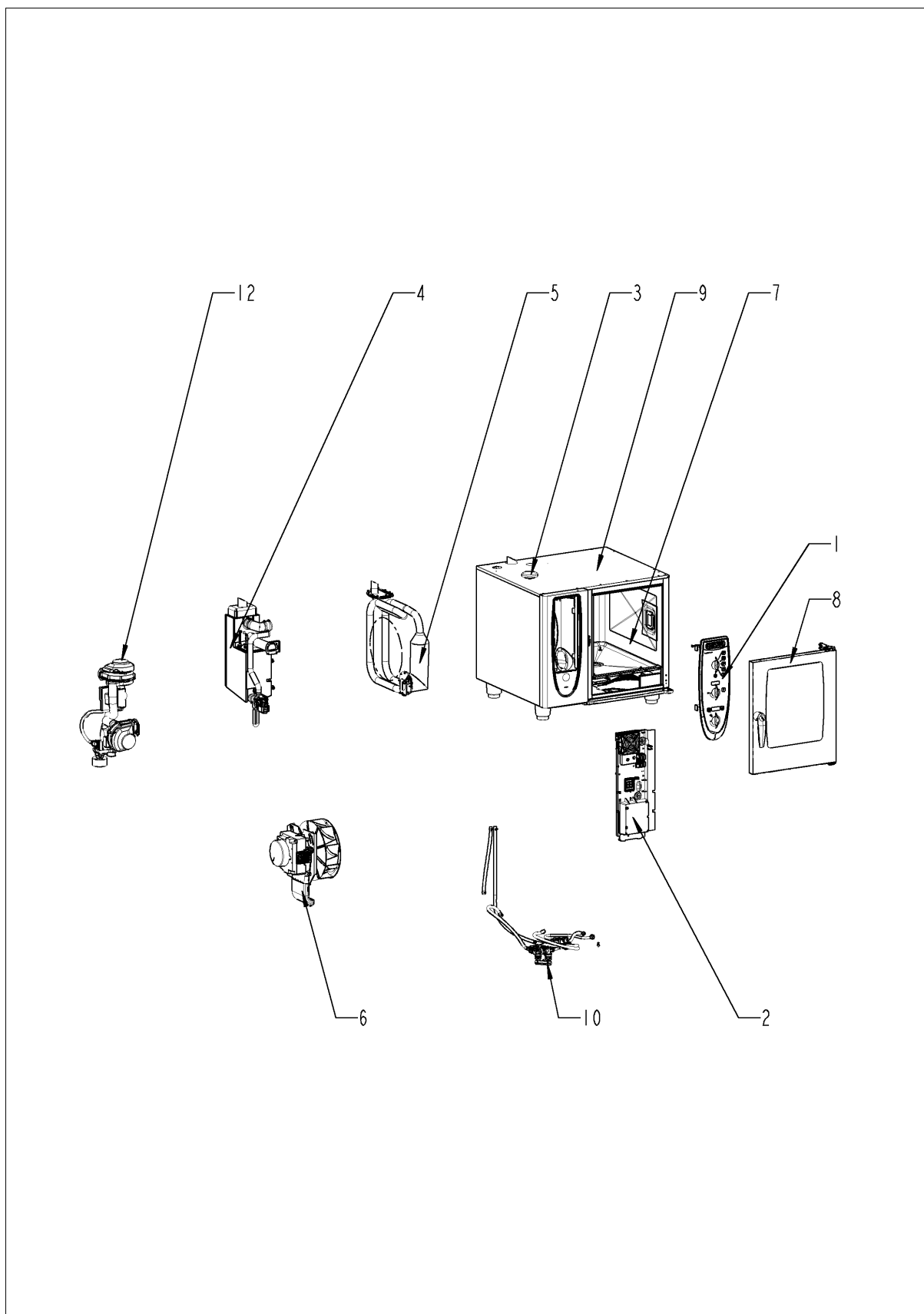

Übersicht

Pos.	Baugruppe	Seite
1	Bedienblende	4
2	Elektromontage	6
3	ClimaPlus	10
4	Dampfgenerator	12
5	Heißluftheizung	18
6	Motor und Lüfterrad	22
7	Garraum	24
8	Tür	28
9	Außenmantel	32
10	Wasser	36
11	CleanJet + Care	38
12	Gasbauteile	40
13	Standardzubehör	46

Bedienblende

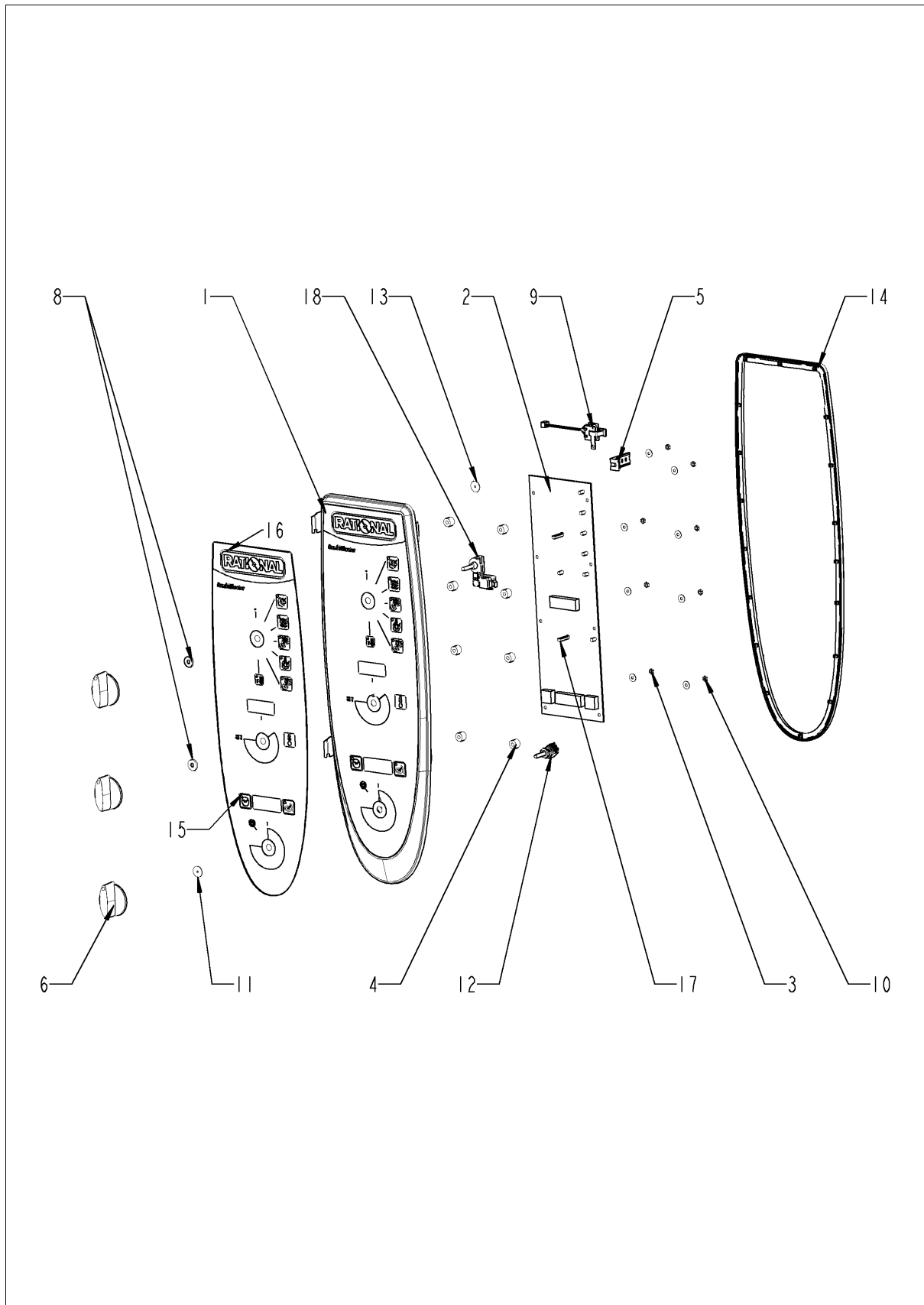

Bedienblende

Pos.	Artikel-Nr.	Benennung	Menge
1	87.00.001	Blendeneinsatz mit Folie	1
2	42.00.048	Bedienplatine Index "MF"	1
3	10.00.916	Flanschmutter M4 m. Unterkopfverzahnung	8
4	10.00.355	Distanzhülse schwarz	8
5	2020.0400	Kabelstammhalter kurz für Kabelbaumbef.	1
6	16.00.282	Knebel	3
8	5110.1027	Distanzscheibe für Bedienblende	2
9	40.02.087	Alarmsummer	1
10	1104.0121	Sechskantmutter M4, selbstsichernd	1
11	5110.1029	Dichtung Betriebsartenschalter	1
12	40.00.464	Potentiometer KT	1
13	5110.1029	Dichtung Betriebsartenschalter	1
14	16.00.387	Halter f. Dichtlippe + Dichtlippe	1
15	16.00.556	Blenden-Folie *RAT*	1
17	42.00.044	Poti. Heissluft	1
18	42.00.094	Schaltwerk Betriebsartenschalter	1

Elektromontage

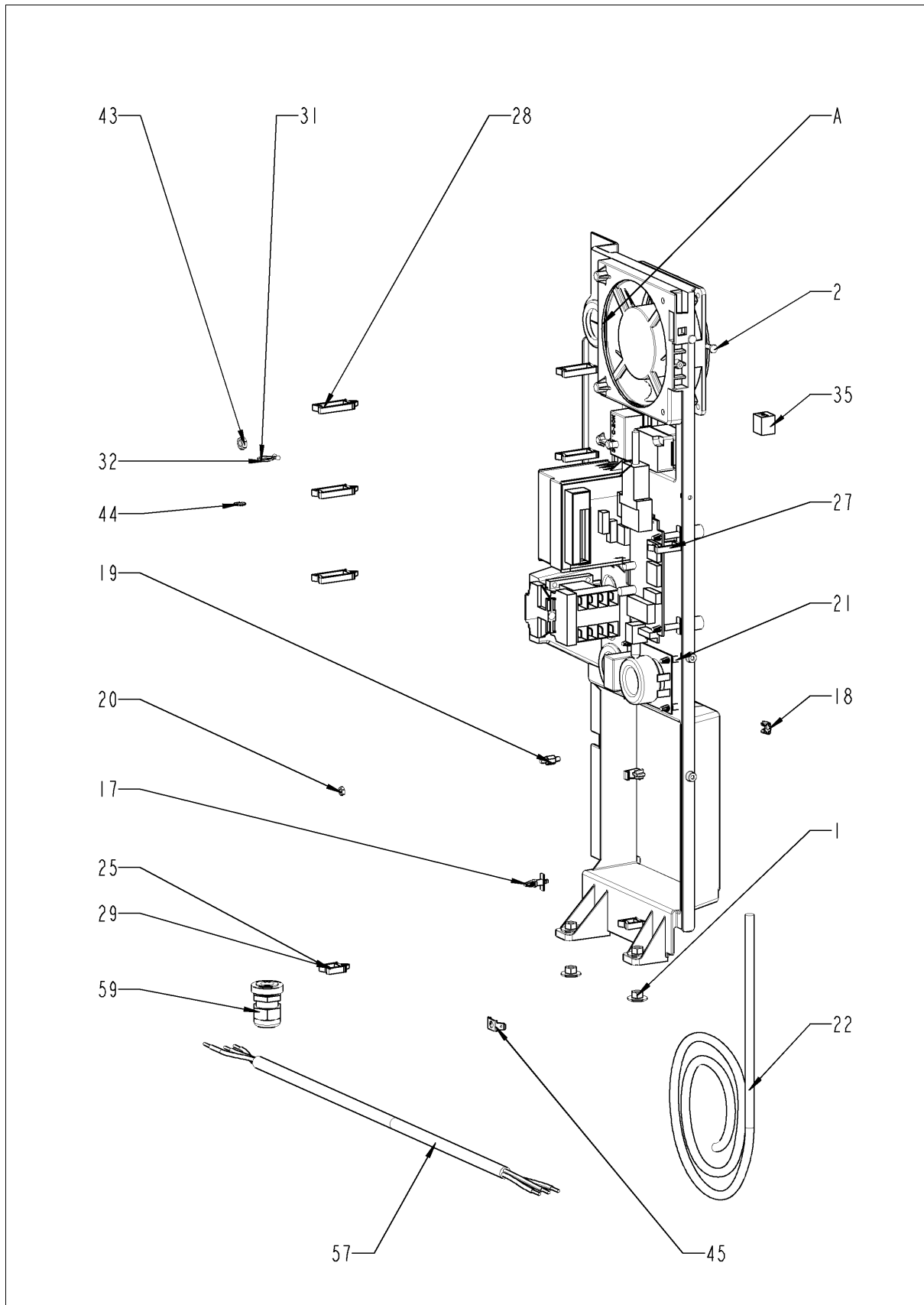

Elektromontage

Pos.	Artikel-Nr.	Benennung	Menge
1	10.00.709	Flanschmutter M6 m. Unterkopfverzahnung	2
2	10.00.239	EJOT PT-Schraube Torx 4x10	3
17	40.00.417	Halteclip f. Platine	1
18	1104.0801	Käfigmutter M4	1
19	10.00.243	Abstandshalter M4x8	1
20	1104.0120	Sechskantmutter M4	1
21	40.01.579	Halteclip f. Platine	3
22	40.00.472	Datentransferkabel 1.3m	1
25	10.00.112	Kabel-Clip kurz	4
27	10.00.421	Kabel-Clip	8
28	10.00.111	Kabel-Clip lang	4
28	10.00.111	Kabel-Clip lang	1
29	10.00.112	Kabel-Clip kurz	2
31	10.00.471	Kabelhalter d10-12mm	3
32	10.00.471	Kabelhalter d10-12mm	3
43	1106.0160	Sechskantmutter M6	1
44	1206.0120	Zahnscheibe A6,4	1
45	4002.0110	Steckverteiler 2-fach,	2
57	40.01.596	Netzkabel 3x2.5mm² 3m	1
59	40.00.320	Kabelverschraubung M20x1.5	1
62	40.01.091	Datentransferkabel 0.4m	1
A		Elektromontage	1

This exploded view diagram illustrates the assembly of a power supply unit. The components are numbered as follows:

- 1**: Coiled power cable
- 2**: Main power supply chassis
- 3**: Input power connector
- 4**: Input power cable
- 5**: Input power cable
- 6**: Input power cable
- 7**: Output power connector
- 8**: Output power cable
- 10**: Fan
- 11**: Fan mounting bracket
- 13**: Fan mounting bracket
- 14**: Fan mounting bracket
- 15**: Fan mounting bracket
- 19**: Fan mounting bracket
- 20**: Fan mounting bracket
- 21**: Fan mounting bracket
- 26**: Fan mounting bracket
- 47**: Fan mounting bracket
- 48**: Fan mounting bracket
- 53**: Output power cable
- 54**: Output power cable
- 55**: Output power cable

Elektromontage

Pos.	Artikel-Nr.	Benennung	Menge
1	40.00.216	Kabel Steuerstamm	1
2	10.00.111	Kabel-Clip lang	4
3	40.02.515	Trockengehschutz 157°C	1
4	3014.0302	Sechskantmutter M10 f.Trockengehschutz	1
5	40.01.482	Sicherheitstemperaturbegrenzer 365°C	1
6	3014.0327	Sechskantmutter M10x1,0	1
7	40.02.917	Schütz 3TG1010-2AK2	1
10	3101.1008	Kühllüfter	1
11	10.00.238	Schraube Torx 4x50	2
13	40.00.277	Steuertrafo	1
14	10.00.239	EJOT PT-Schraube Torx 4x10	1
15	40.01.483	Netzfilter	1
21	40.02.512	Sicherungshalter 2x6.3A	1
26	10.00.240	Schraube Torx 3x20	2
47	2005.0106	Schutzgitter für Kühllüfter 120x120mm	1
48	4007.0620	Membrandurchführung DGC 29	2
53	40.00.519	Tragschiene 75mm	1
54	10.00.239	EJOT PT-Schraube Torx 4x10	2
55	4001.1203	Endklammer für Tragschiene	1
62	40.00.230	Kabel Gasventil	1
63	40.01.484	Kabel Brennergebläse	1
66	40.00.237	Kabel Erdungsbrücke	2
71	40.00.205	Kabel Niveauelektrode	1
76	40.02.123	Kabel Spannungsversorgung CM-Platine	1
78	40.00.236	Kabel Magnetventil	1
79	40.00.219	Kabel SC Pumpe	1
80	40.02.402	Steckerleiste 7-polig Trafo pri.	1
81	40.00.421	Elektromontageplatte Kunststoff	1

ClimaPlus

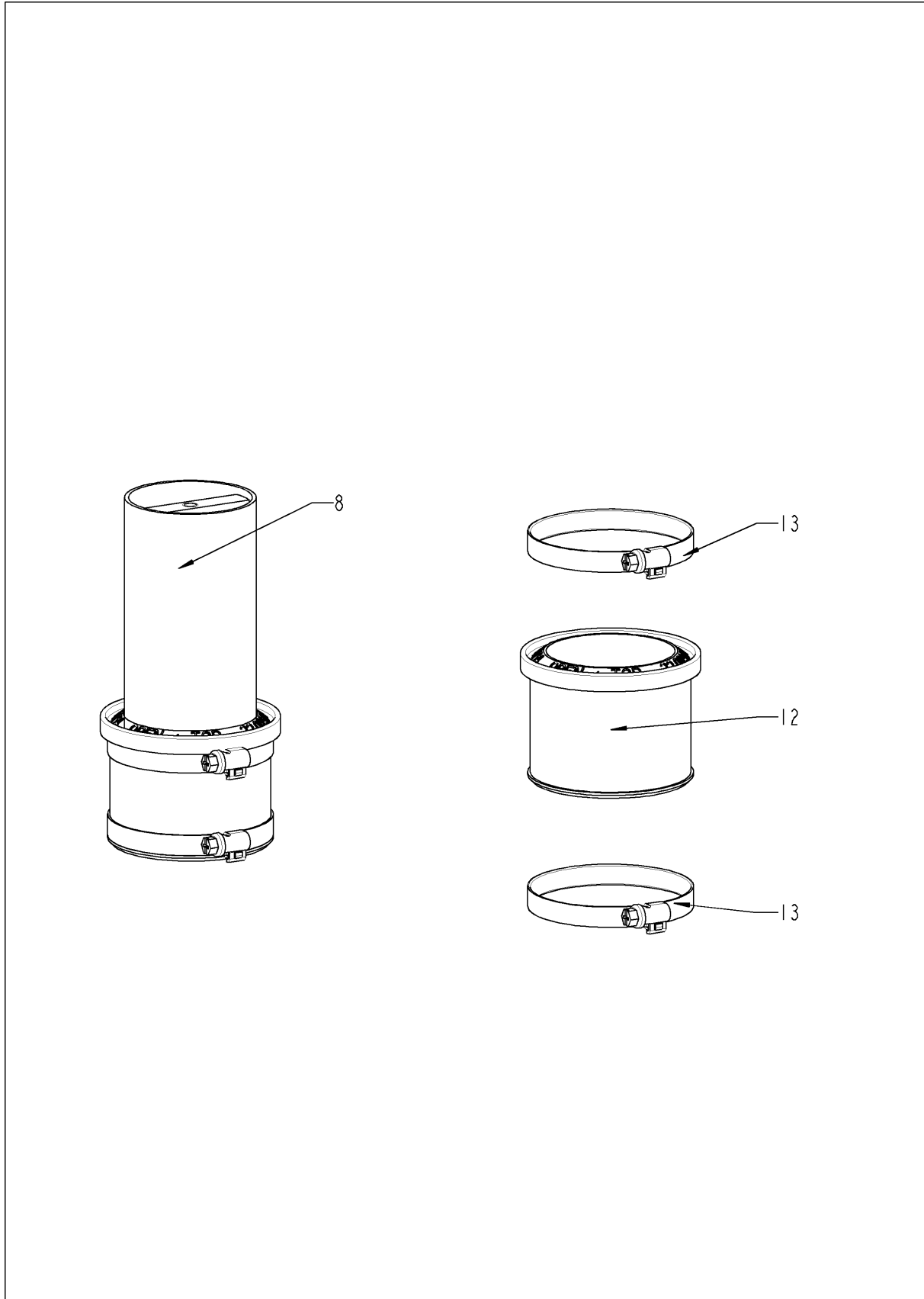

ClimaPlus

Pos.	Artikel-Nr.	Benennung	Menge
8	22.00.578	Überdruckventil	1
12	22.00.564	Dichtung f. Belüftung	1
13	2066.0504	Schlauchschelle 40-60mm	1

Dampfgenerator

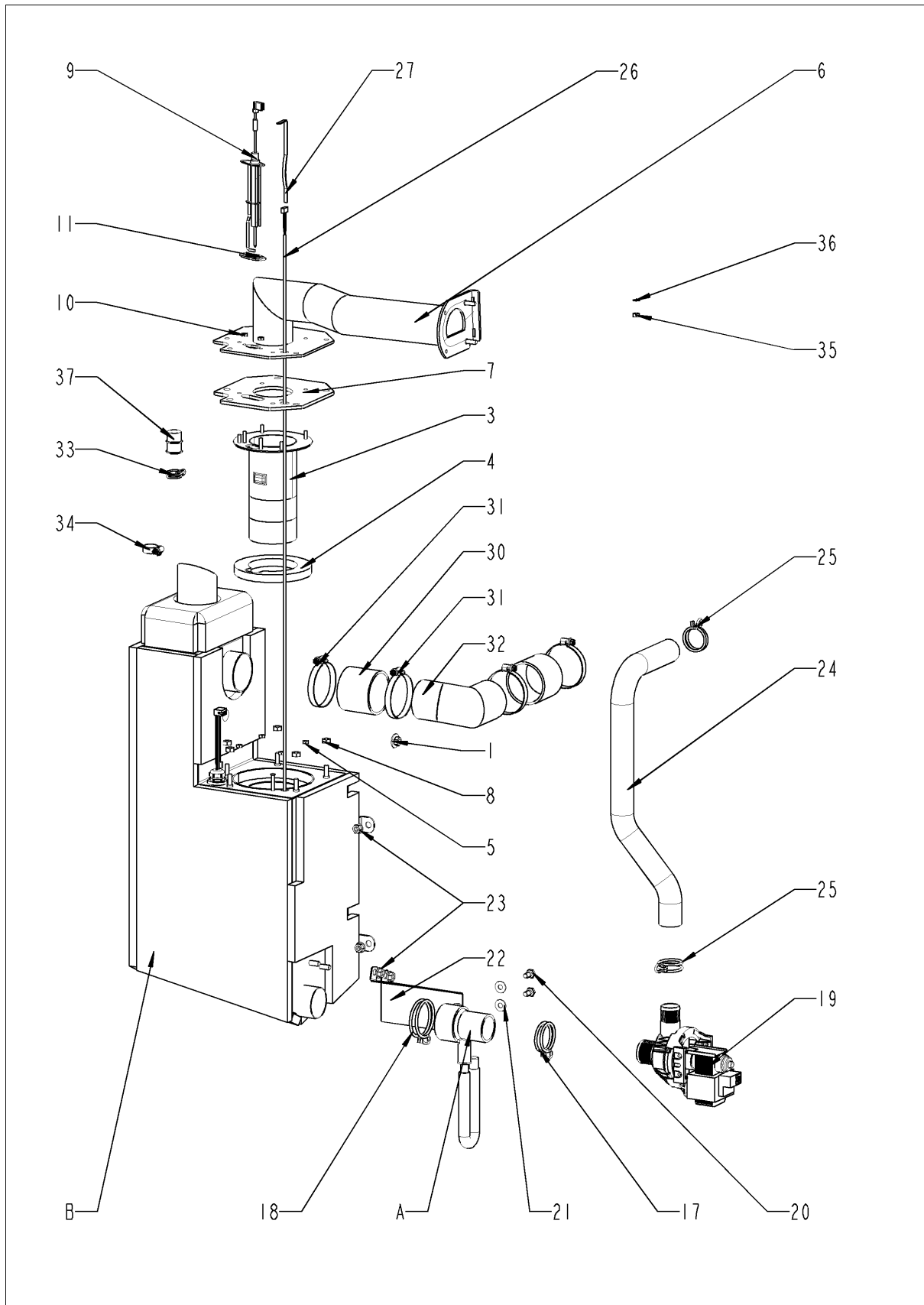

Dampfgenerator

Pos.	Artikel-Nr.	Benennung	Menge
1	1106.0803	Sechskant-Combimutter M6 verzinkt	1
3	72.00.003	DG-Brenner	1
4	72.00.048	Isolierung f.DG-Brenner	1
5	1104.0122	Sechskant-Combimutter M4 verzinkt	4
6	70.00.039	Brennerrohr DG	1
7	72.00.020	Dichtung f.Brennerträger	1
8	1105.0121	Sechskant-Combimutter M5 verzinkt	3
9	44.00.251	Zündelektrode DG	1
10	1104.0120	Sechskantmutter M4	2
11	44.00.250	Dichtung f. Zündelektrode	1
17	2066.0519	Schlauchklemme Ø35,6 mm	1
18	2066.0526	Schlauchklemme 46mm	1
19	44.00.207	Entleerungspumpe	1
20	1006.0762	Sechskantschraube M6x10	2
21	1306.0222	Unterlegscheibe A6,4x15x1,5	2
22	44.00.226	Halter f. Pumpe	1
23	10.00.709	Flanschmutter M6 m. Unterkopfverzahnung	2
24	44.00.234	Abflußschlauch DG	1
25	2066.0518	Schlauchklemme 30mm	2
26	40.01.094	Thermoelement DG (B5)	1
27	44.00.516	Thermostatklemmhalterblech DG	1
30	2112.1006	Dampfschlauch Ø50x50mm	2
31	2066.0504	Schlauchschele 40-60mm	4
32	44.00.349	Dampfrohr DG	1
33	10.00.982	Schlauchklemme D=18.2	1
34	2066.0205	Schlauchschele 8-16x9 mm SW 7mm	1
35	1105.0120	Sechskantmutter M5	1
36	1205.0120	Zahnscheibe A5,3	1
37	44.01.031	Verschlusskappe für DG	1
A	8354.1320	Pumpenanschlußstutzen kpl.	1
B	44.01.091	Dampfgenerator isoliert	1

Pumpenanschlussstutzen

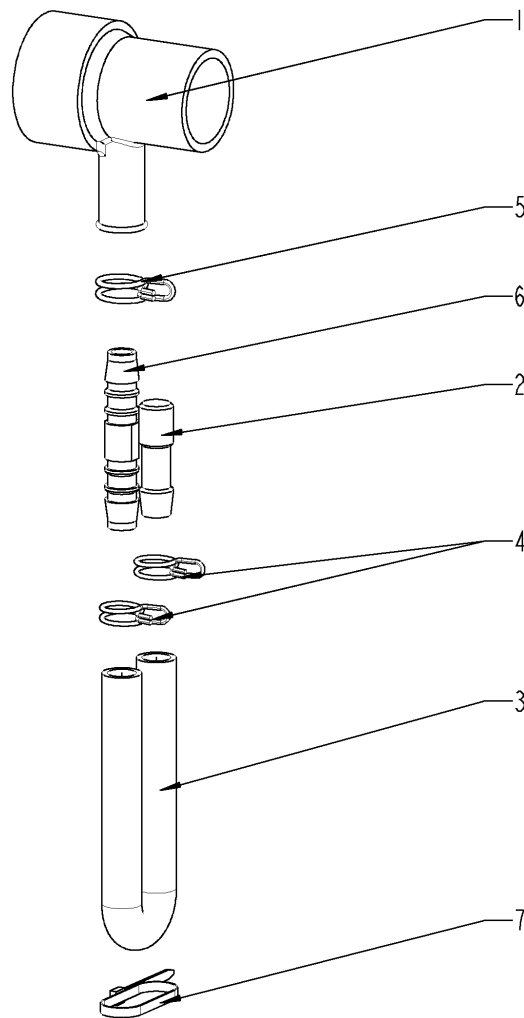

Pumpenanschlussstutzen

Pos.	Artikel-Nr.	Benennung	Menge
1	2118.1000	Pumpenanschlußstutzen	1
2	2120.1259	Stopfen 10mm	1
3	2110.1008	Silikonschlauch ø10x2mm	1
4	2066.0527	Schlauchklemme ø14mm	2
5	2066.0530	Schlauchklemme ø16.4mm	1
6	2062.0331	Verbindungsteil GS 10	1
7	4005.0101	Kabelbinder 145 mm	1

Dampfgenerator isoliert

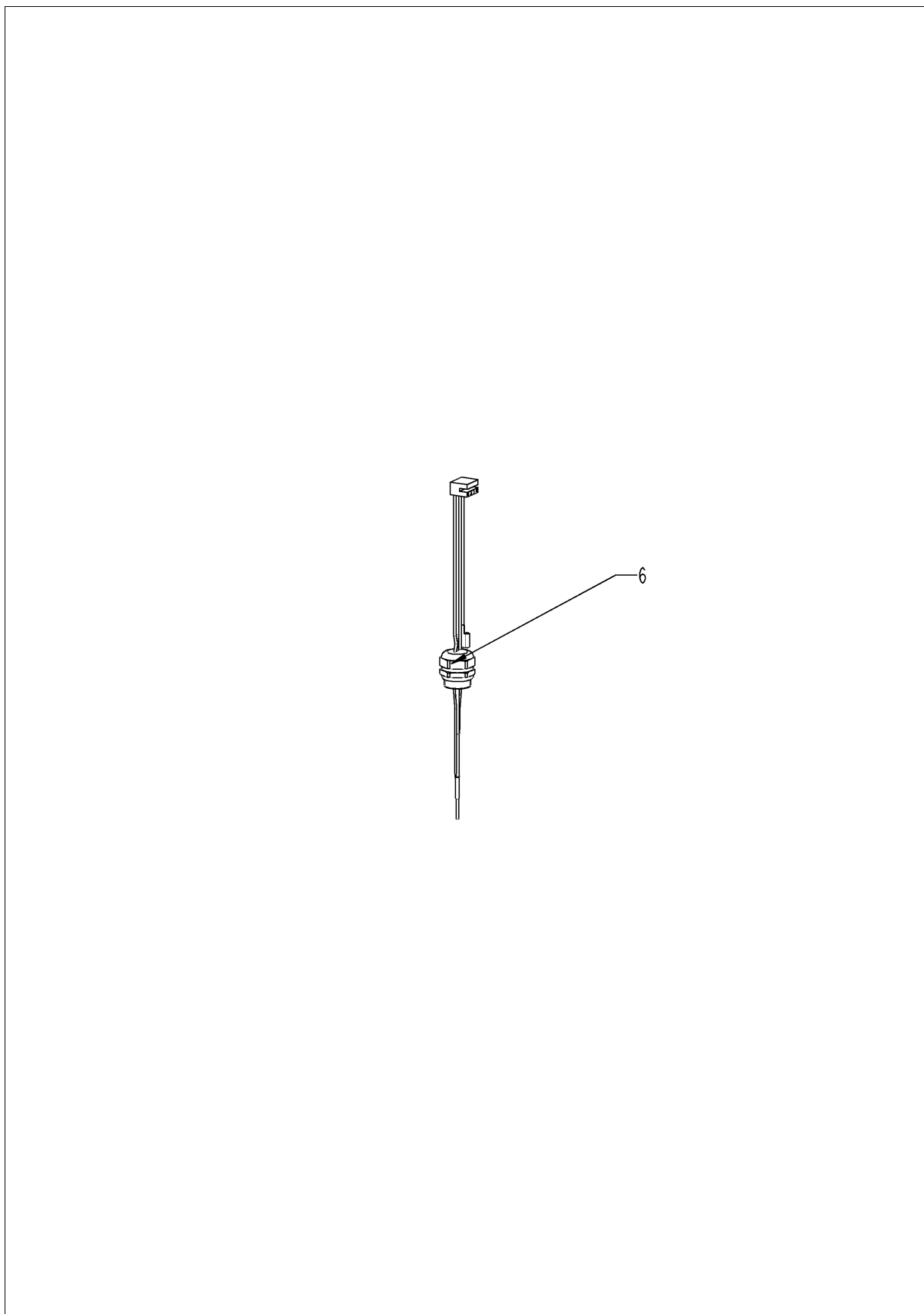

Dampfgenerator isoliert

Pos.	Artikel-Nr.	Benennung	Menge
3	5012.0566	Dichtung f. Revisionsdeckel	1
4	44.00.263	Revisionsdeckel f. DG	1
5	44.00.264	Spannbügel f. Revisionsdeckel f. DG	1
6	44.00.253	Füllstandselektrode 85mm	1
7	1105.0121	Sechskant-Combimutter M5 verzinkt	2

Heißluftheizung

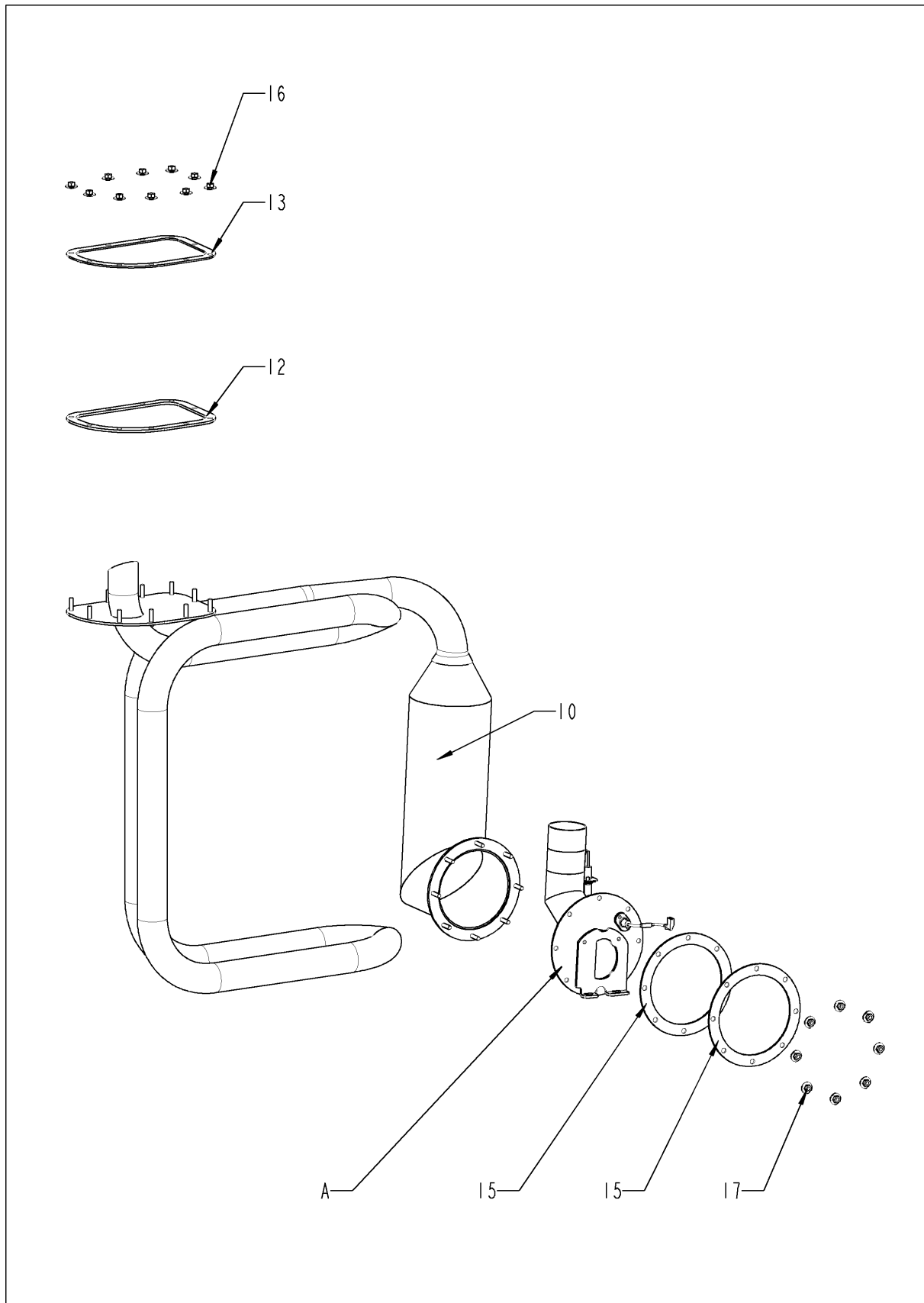

Heißlufttheizung

Pos.	Artikel-Nr.	Benennung	Menge
10	74.00.134	HL-Wärmetauscher	1
12	74.00.234	Dichtung f. WT-IK oben	1
13	74.00.313	Gegenflansch f. WT	1
15	74.00.296	Dichtung f. Wärmetauscher unten	2
16	1105.0122	Sechskant-Combimutter M5 V2A	10
17	1105.0122	Sechskant-Combimutter M5 V2A	8
A	74.00.276	Brenner HL	1

Brenner HL

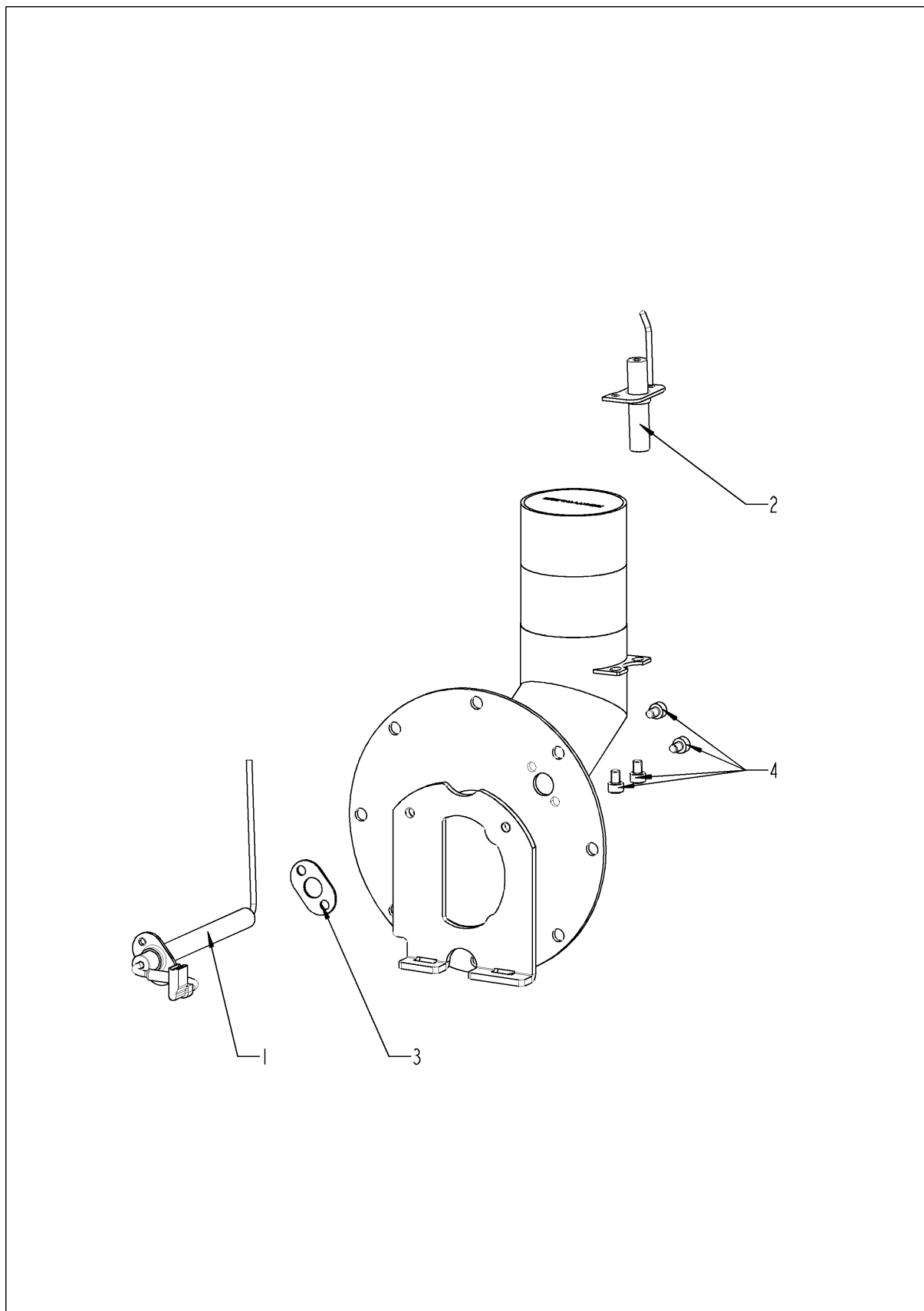

Brenner HL

Pos.	Artikel-Nr.	Benennung	Menge
1	74.00.230	Zündelectrode1 f. HL	1
2	74.00.235	Zündelectrode2 f. HL	1
3	74.00.290	Dichtung Zündelectrode HL	1
4	10.00.696	Innensechskantschraube M4x6 m. Precoate 85	4

Motor und Lüfterrad

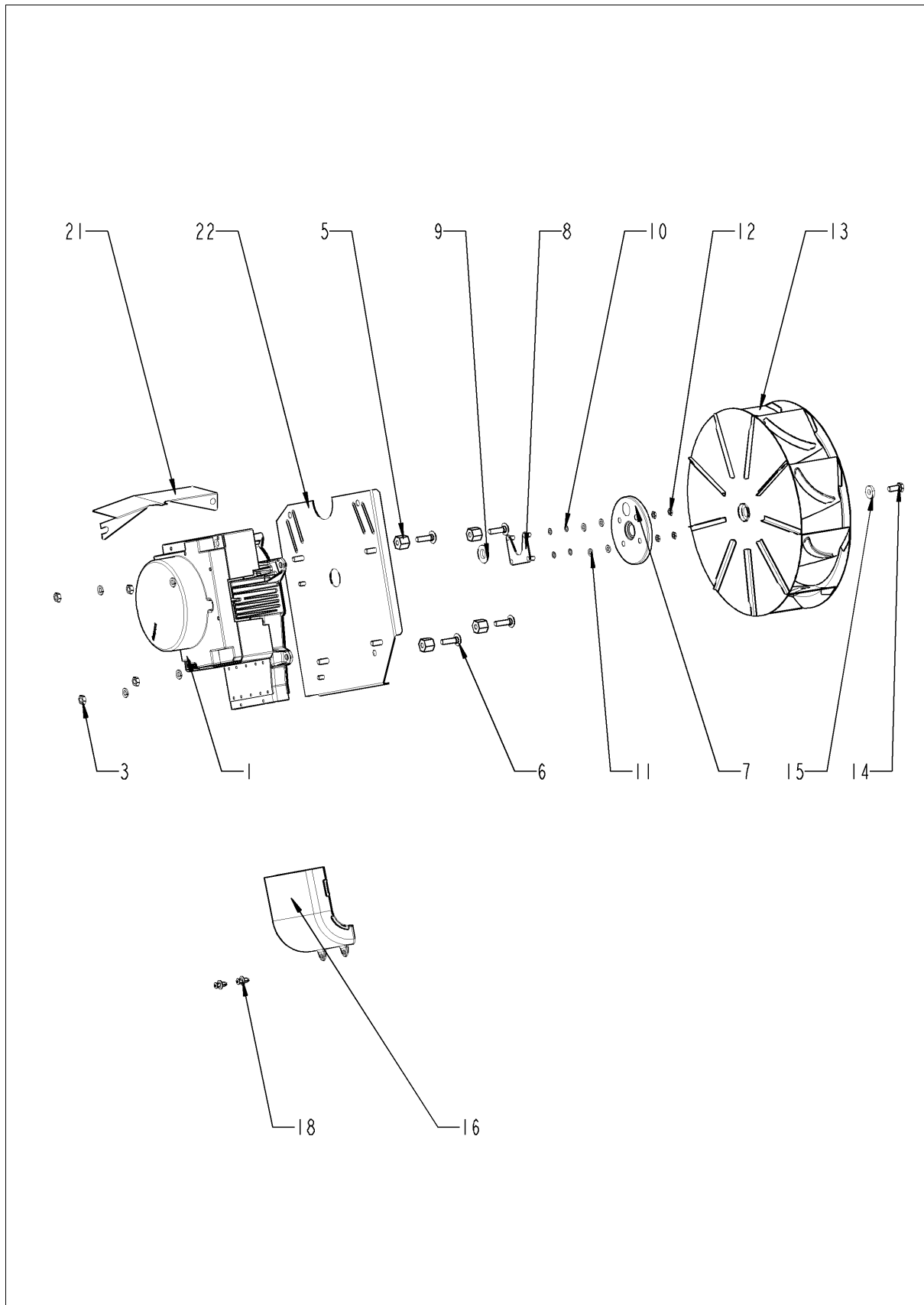

Motor und Lüfterrad

Pos.	Artikel-Nr.	Benennung	Menge
1	40.00.274	Lüftermotor mit Motorwellendichtung	1
3	10.00.710	Flanschmutter M8 U-Kopfverzahnt	4
5	2120.1306	Distanzgewindebuchse SW19x17	4
6	1008.1005	Schloßschraube 8x40	4
7	22.00.123	Dichtungsflansch f. Motor	1
8	22.00.120	Halteplatte f. Dichtungsflansch	1
9	22.00.083	Dichtung f. Motorwelle	1
10	1315.0101	Kupferdichtung 6x10	4
11	1306.0120	Unterlegscheibe A6,4	4
12	1106.0220	Sechskantmutter M6 flach	4
13	22.00.188	Lüfterrad D340x110	1
14	10.00.565	Sechskantschraube M8x20	1
15	1308.0162	Unterlegscheibe A8,4	1
16	40.00.310	Abluftrohr unten	1
18	10.00.989	Blindniete mit Gewindestift	2
21	40.03.387	Abdeckblech für Lüftermotor	1
22	40.00.109	Halteblech Lüftermotor	1

Garraum

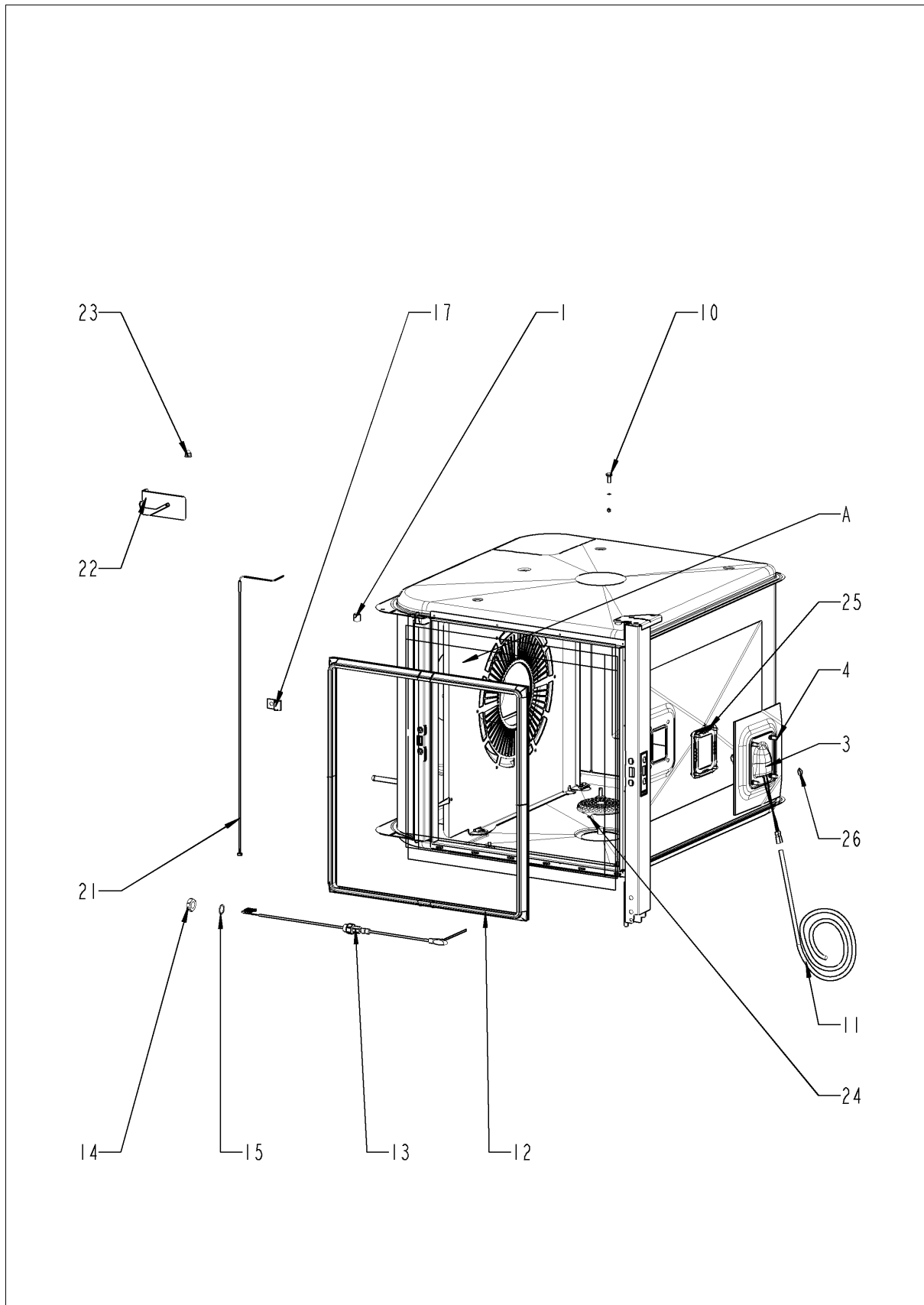

Garraum

Pos.	Artikel-Nr.	Benennung	Menge
1	2120.1277	Verschraubungsunterteil	1
3	40.00.098	Reflektor f. BOL	1
4	10.00.041	Nietmutter M5 Sechskant geschlossen	4
10	1006.0760	Sechskantschraube M6x16	1
11	40.02.127	Verkabelung Halogen	1
12	20.00.394	Garraumdichtung	1
13	40.00.296	KT-Fühler	1
14	10.00.612	Sechskantmutter M16 flach	1
15	1315.0104	Kupferdichtung 16x20x1,5	1
17	2760.1089	KT-Führungsblech	3
18	10.00.745	Hutmutter M6*A2	3
21	40.01.097	Thermoelement Garraum (B1)	1
22	40.00.531	Abschirmung Garraumfühler	1
23	10.00.745	Hutmutter M6*A2	1
24	20.00.998	Ablausieb Ø70	1
25	40.00.091	Andrückrahmen kpl. f. BOL	1
26	3024.0201	Halogengarraumlampe 300°C	1
A	22.00.293	Luftleitblech	1

Luftleitblech

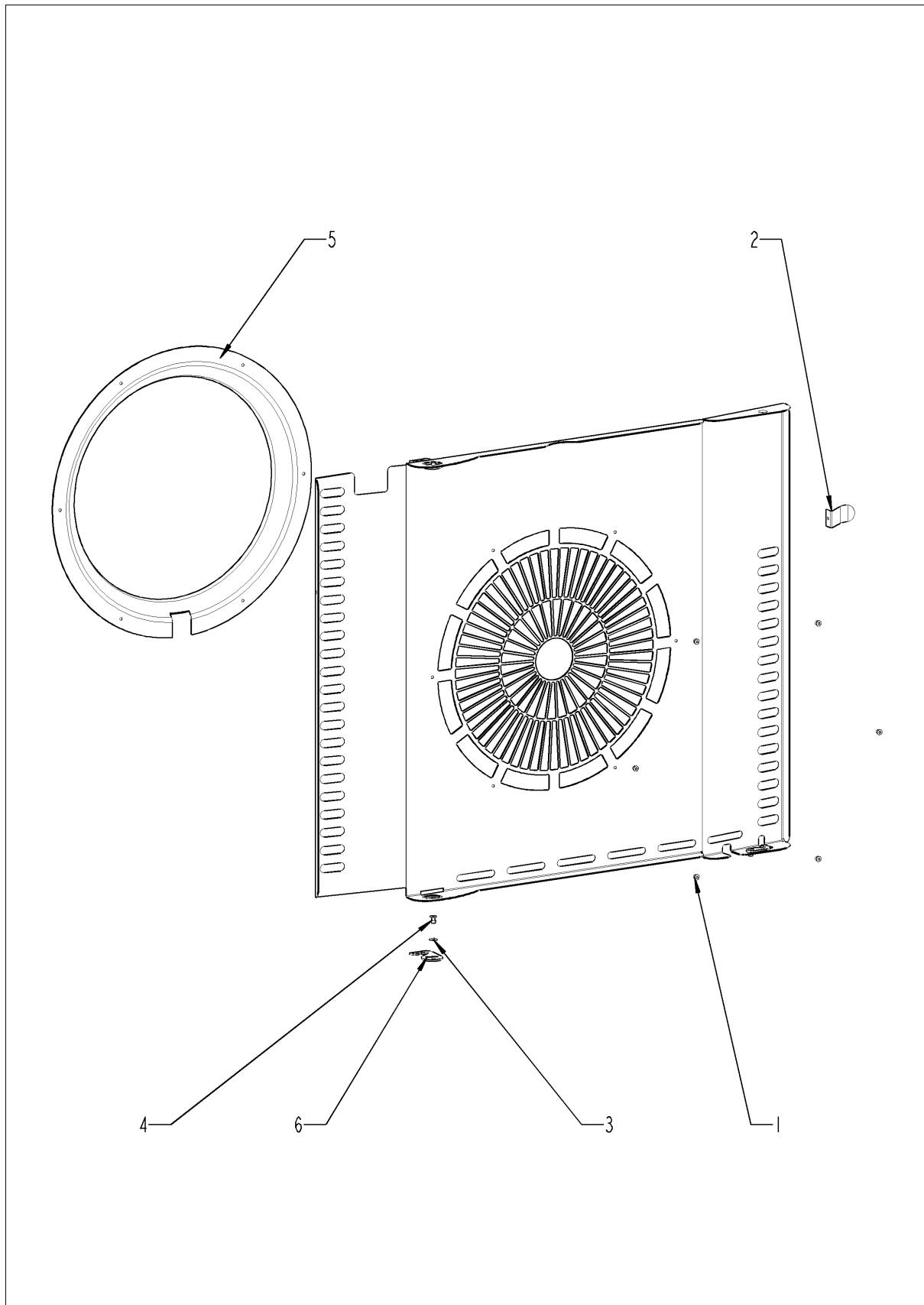

Luftleitblech

Pos.	Artikel-Nr.	Benennung	Menge
1	10.00.515	Blindniet 3,2x6.8 A2/NSF	1
3	10.00.744	Unterlegscheibe A4,3 *A4	1
4	1604.0167	Blindniet 4x10	1
6	2760.1370	Verschlußhaken für Luftleitblech	1

Tür

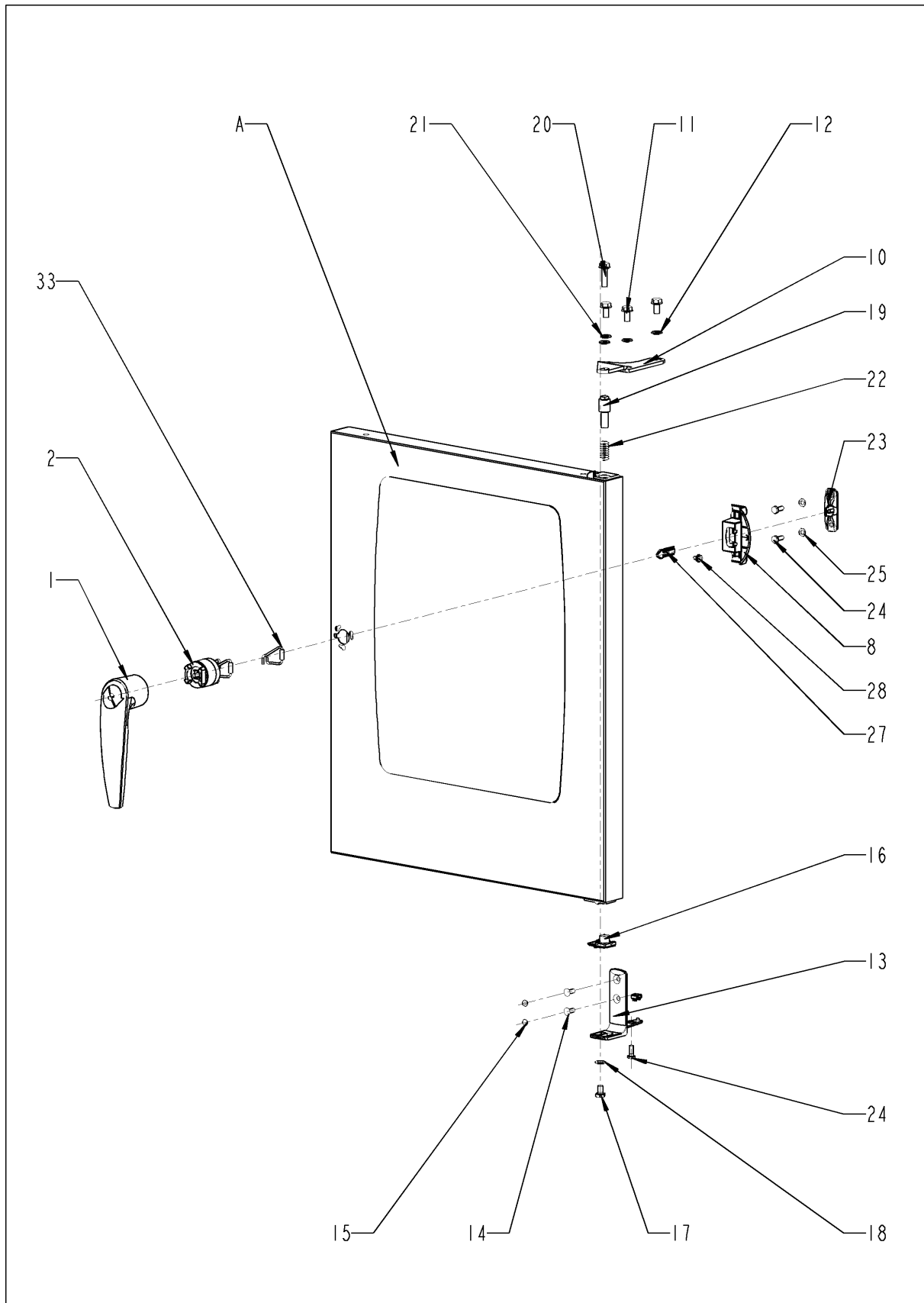

Tür

Pos.	Artikel-Nr.	Benennung	Menge
1	24.00.152	Türgriff	1
2	24.00.176	Verschluss mit Federbügel für Türe	1
8	24.00.504	Verschlussabdeckung	1
10	24.00.133	Türhalteplatte oben	1
11	1008.0768	Zierschraube M8x16	3
12	1308.0160	Unterlegscheibe A8,4	3
13	24.00.223	Türhaltewinkel unten	1
14	1006.1962	Senkschraube Torx M6x16	2
15	10.00.090	Abdeckkappe Torx T30	2
16	24.00.137	Rastzapfen	1
17	10.00.099	Sechskantschraube M8x12	1
18	1308.0160	Unterlegscheibe A8,4	1
19	24.00.048	Achszapfen Tür oben	1
20	1008.0769	Zierschraube M8x30	1
21	1308.0160	Unterlegscheibe A8,4	1
22	2001.0109	Druckfeder	1
23	24.00.141	Halter f. Kloben	1
24	1006.0760	Sechskantschraube M6x16	2
25	1306.0120	Unterlegscheibe A6,4	2
27	24.00.142	Kloben	1
28	1005.2000	Sperrzahnschraube M5x8	1
33	24.01.100	Federbügel für Verschluss	1
A	24.00.088	Tür	1

Tür

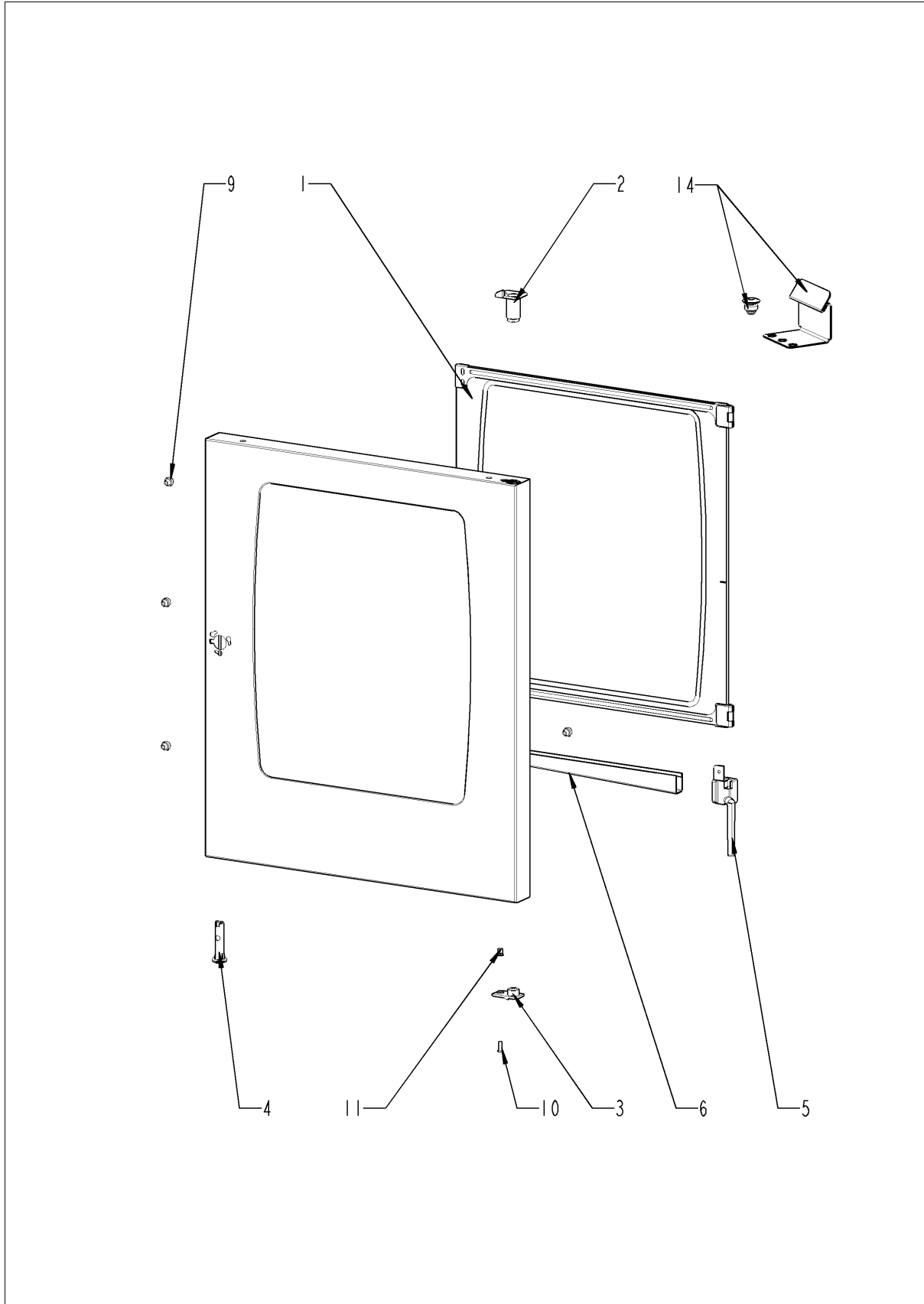

Tür

Pos.	Artikel-Nr.	Benennung	Menge
1	24.00.163	Innenscheibe	1
2	24.00.147	Achshülse	1
3	24.00.146	Rasthülse	1
4	24.00.502	Türmagnethalter mit Magnet	1
5	24.01.188	Ablauf Tropfwanne	1
6	24.01.800	Türtropfwanne	1
9	24.00.171	Silikonpuffer 7mm für Tür	1
10	1005.1966	Senkschraube Torx M5x16	2
11	10.00.041	Nietmutter M5 Sechskant geschlossen	2
14	87.00.077	Arretierungssatz Innenglasscheibe	1

Außenmantel

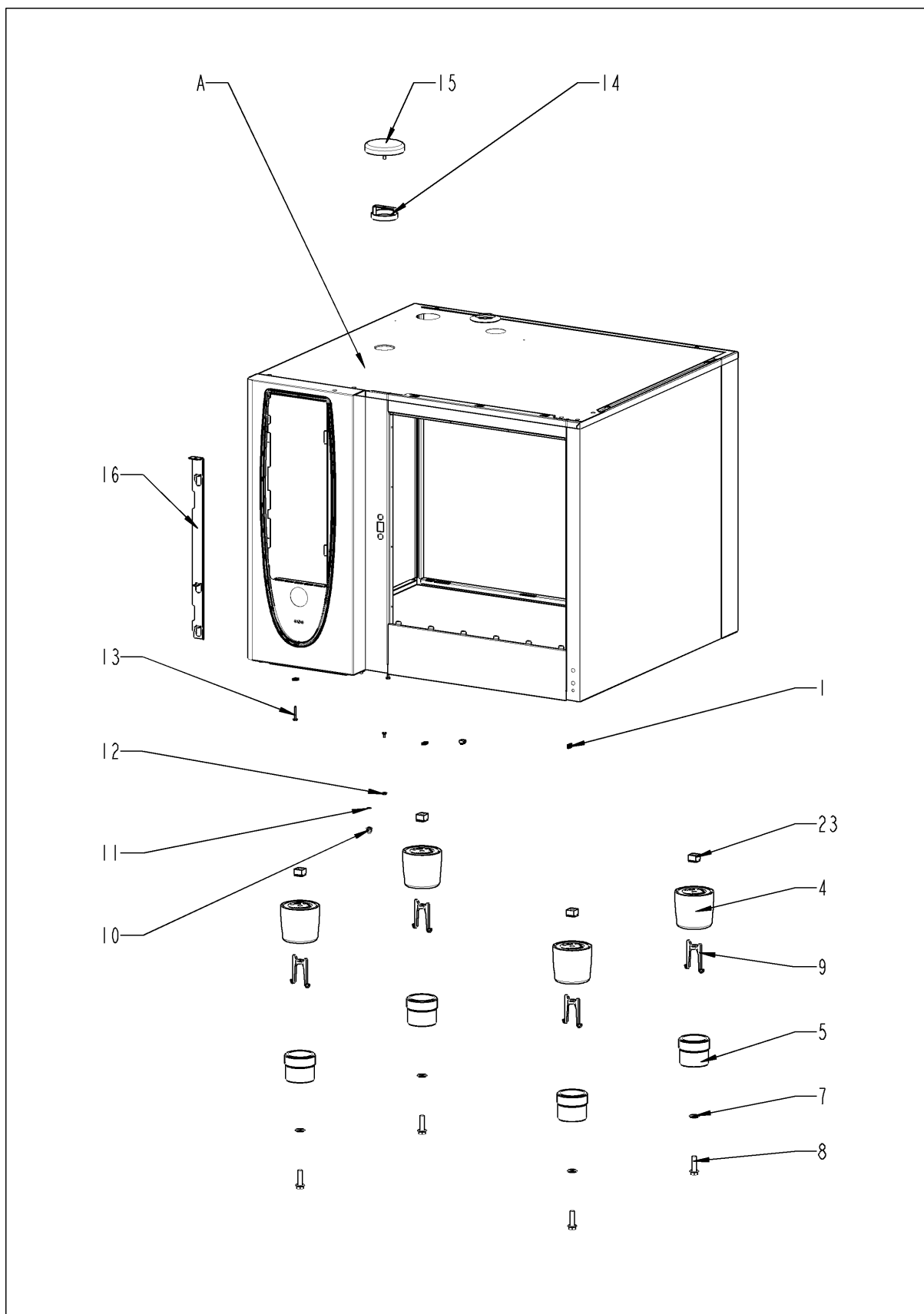

Außenmantel

Pos.	Artikel-Nr.	Benennung	Menge
1	1104.0820	Schnappmutter 4,2mm	2
4	12.00.205	Fußoberteil	4
5	12.00.206	Fußunterteil	4
7	1328.0102	Sperrkantscheibe A10,2	4
8	10.00.975	Sechskantschraube M10x35	4
9	12.00.516	Ausdrehsicherung f. Fußunterteil	4
10	10.00.745	Hutmutter M6*A2	1
11	1206.0120	Zahnscheibe A6,4	1
12	1105.0123	Sechskant-Combimutter M4	1
14	22.00.354	Abstandsring	1
15	22.00.353	Glocke für Belüftung	1
16	16.01.327	Blendenöffner	1
23	1110.0800	Käfigmutter M10	4
A		Außenmantel	1

Außenmantel

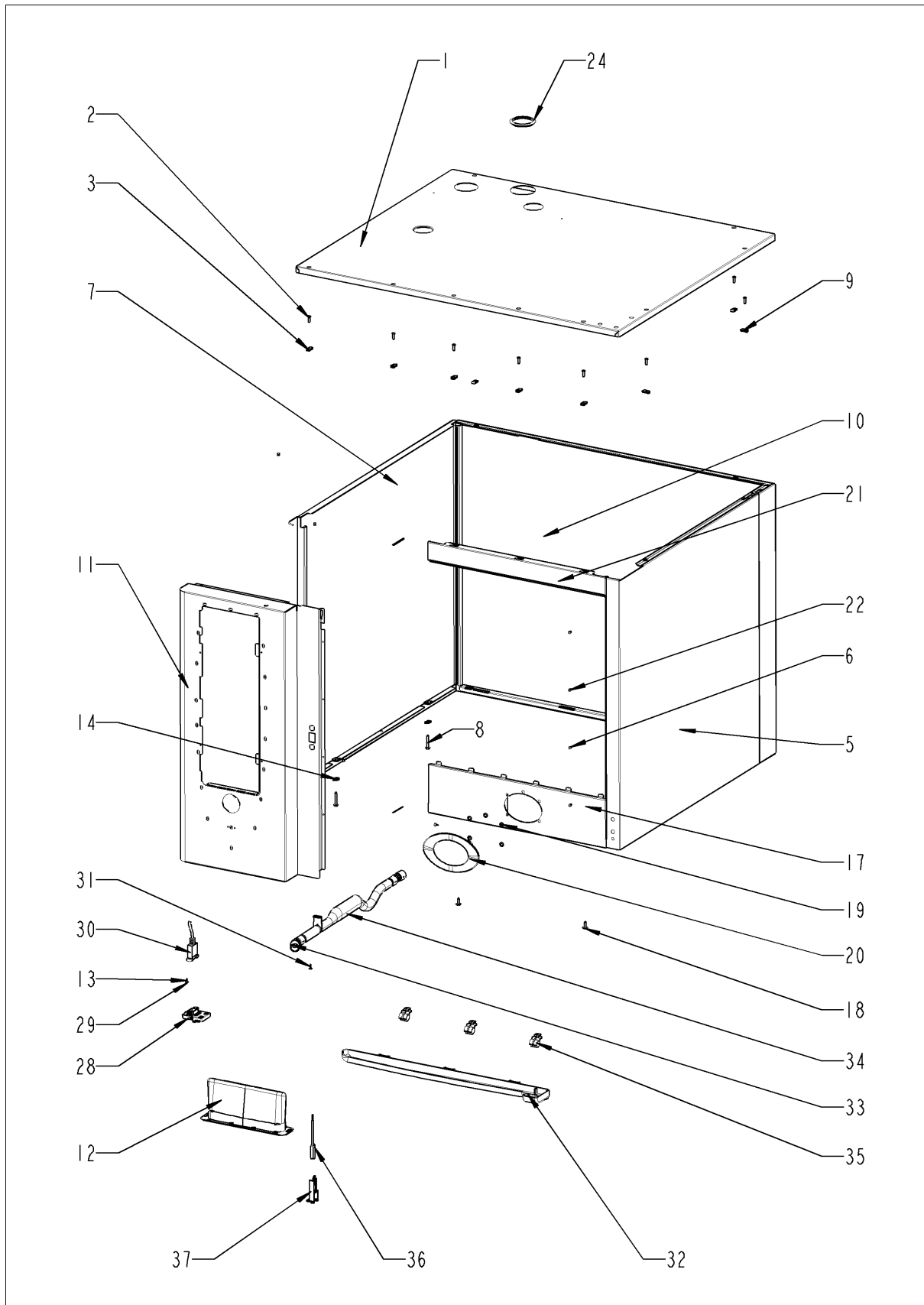

Außenmantel

Pos.	Artikel-Nr.	Benennung	Menge
1	16.00.815	Decke	1
2	1003.2265	Senkkopf-Blechschaube 4,2x16	9
3	1104.0820	Schnappmutter 4,2mm	9
4	1004.2160	Sechskant Blechschaube 4,2x16	2
5	16.00.135	Seitenteil rechts	1
6	1603.0166	Blindniet 3,2x7,9 CNS	4
7	16.00.136	Seitenteil links	1
8	10.00.102	Sechskant-Blechschaube B4,2x32	2
9	1104.0820	Schnappmutter 4,2mm	2
10	16.00.187	Rückwand	1
11	16.00.294	Vorderwand	1
12	16.00.673	Filtereinsatz	1
13	10.00.103	EJOT PT-Schraube KA 3.5x10 Kreuz	1
14	1104.0820	Schnappmutter 4,2mm	1
17	16.00.325	Verbindung unten	1
18	1004.2160	Sechskant Blechschaube 4,2x16	2
19	1107.0100	Schnellbefestiger ø4	5
20	50.00.751	Tulpe für Handbrause mit Klebeband	1
21	16.00.180	Verbindung oben	1
22	1603.0166	Blindniet 3,2x7,9 CNS	4
24	16.01.433	Dichtung f. Entlüftungsrohr d=53mm	1
28	16.00.360	Abdeckung f. RS232	1
29	10.00.103	EJOT PT-Schraube KA 3.5x10 Kreuz	1
32	50.00.286	Gerätetropfwanne	1
33	50.00.303	Muffe Gerätetropfwanne	2
34	50.01.613	Ablaufrohr mit zwei Muffen	1
35	50.00.296	Clip f. Gerätetropfwanne	3
36	40.00.335	Türkontaktschalter	1
37	16.01.146	Halter f. Türkontaktschalter	1

Wasser

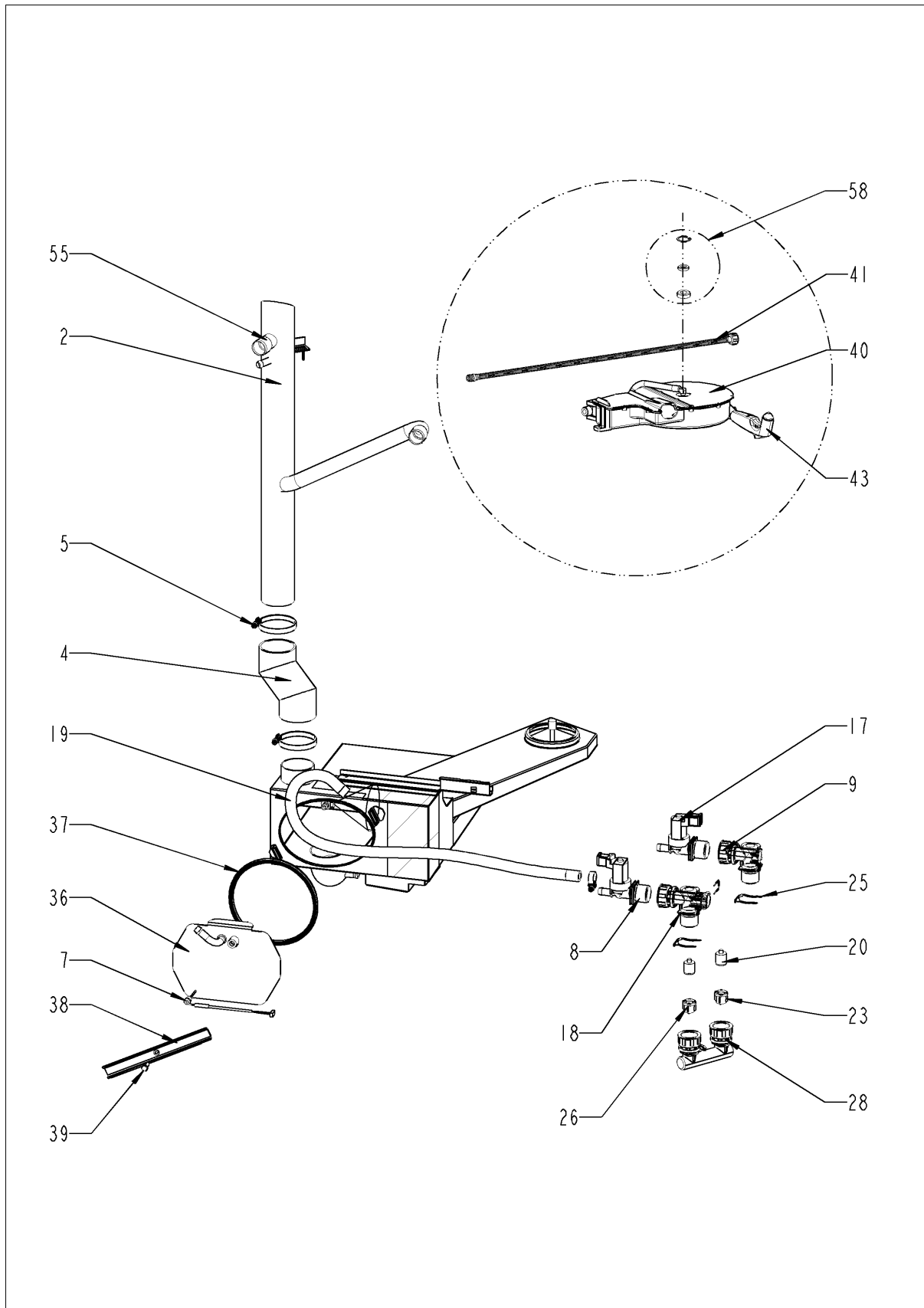

Wasser

Pos.	Artikel-Nr.	Benennung	Menge
1	2022.0101	Durchführungstülle d8mm	1
2	54.00.464	Entlüftungsrohr	1
4	54.00.086	Entl.-Manschette	1
5	2066.0504	Schlauschelle 40-60mm	2
7	40.00.287	Thermoelement Ablöschung	1
8	50.00.316	Einfachmagnetventil	1
9	50.00.070	Wasserverteiler hor. Schlauchroller	1
11	2067.0050	Druckschlauch NW10mm	1
17	50.00.139	Einfachmagnetventil	1
18	50.00.071	Wasserverteiler hor. o. Schlauchroller	1
19	2067.0050	Druckschlauch NW10mm	.65
20	50.00.078	Rückschlagventil DW16/DN12	2
21	2066.0205	Schlauschelle 8-16x9 mm SW 7mm	4
22	2067.0050	Druckschlauch NW10mm	.43
23	1900.0202	Wasserfilter grob	2
25	50.00.086	Sicherungsblech f. Wasserverteiler	1
26	1900.0202	Wasserfilter grob	1
27	2066.0205	Schlauschelle 8-16x9 mm SW 7mm	1
28	8664.1301	T-Fitting Wasseranschluß	1
36	54.00.778	Revisionsdeckel mit Ablöschdüse	1
37	54.00.805	Dichtung f. Revisionsdeckel Ablöschung	1
38	54.00.225	Spannbügel	1
39	1008.0750	Sechskantschraube M5x16	1
40	50.00.140	Schlauchroller	1
41	50.00.178	Anschlußrohr f. Schlauchroller	1
42	50.00.085	Steckfeder f. Schlauchroller	1
43	50.00.130	Handbrause	1
44	50.00.156	Klammer für Handbrause	1
54	1105.0121	Sechskant-Combimutter M5 verzinkt	1
55	8354.1304	Belüftungsventil DG	1
57	50.00.554	O-Ring f. Schlauchroller 11x2mm	2
58	87.00.417	Reparatursatz Wellendichtring 01/2004	1

CleanJet + Care

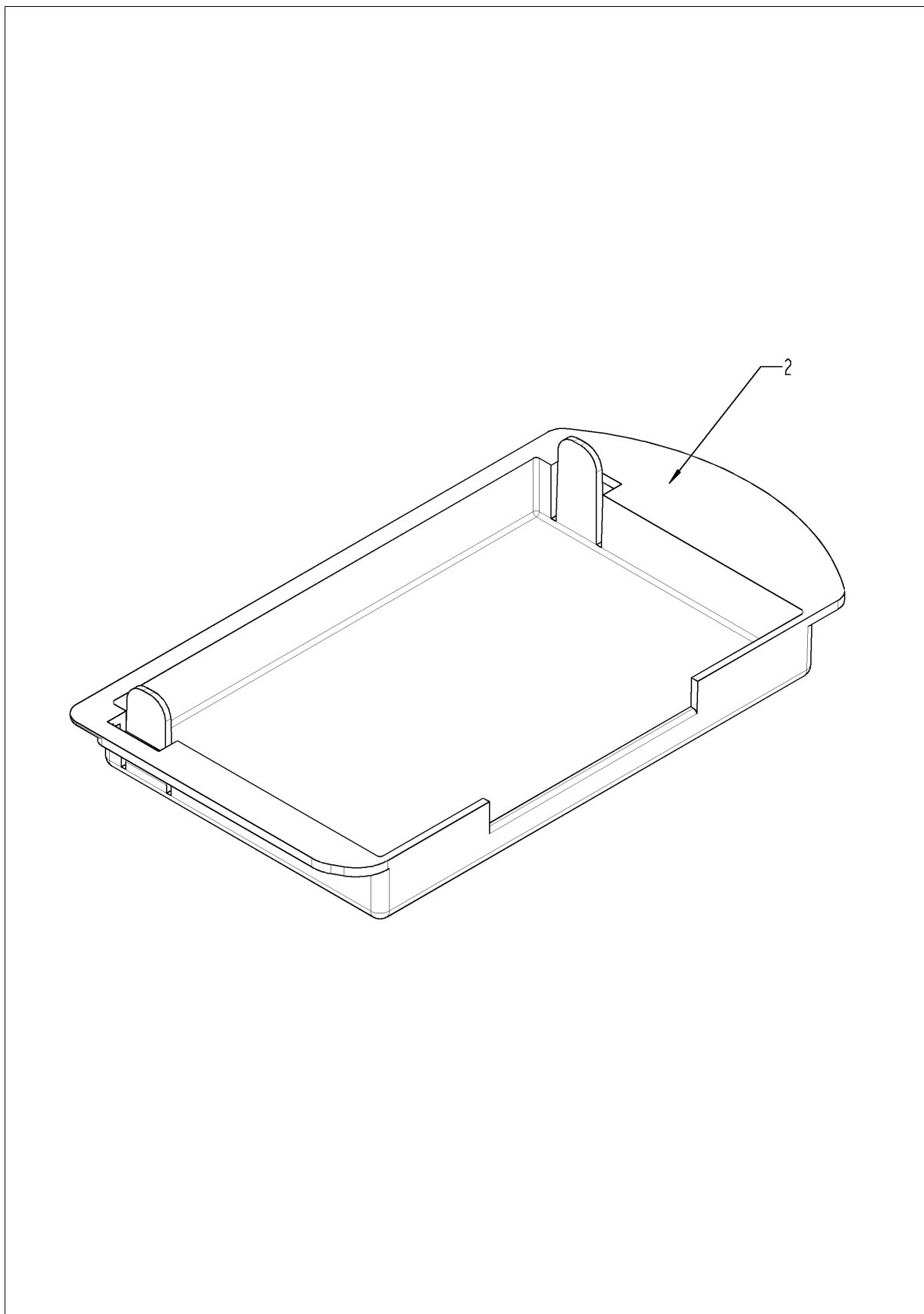



CleanJet + Care

Pos.	Artikel-Nr.	Benennung	Menge
2	12.00.320	Abdeckung Pumpenausschnitt	1

Gasbauteile

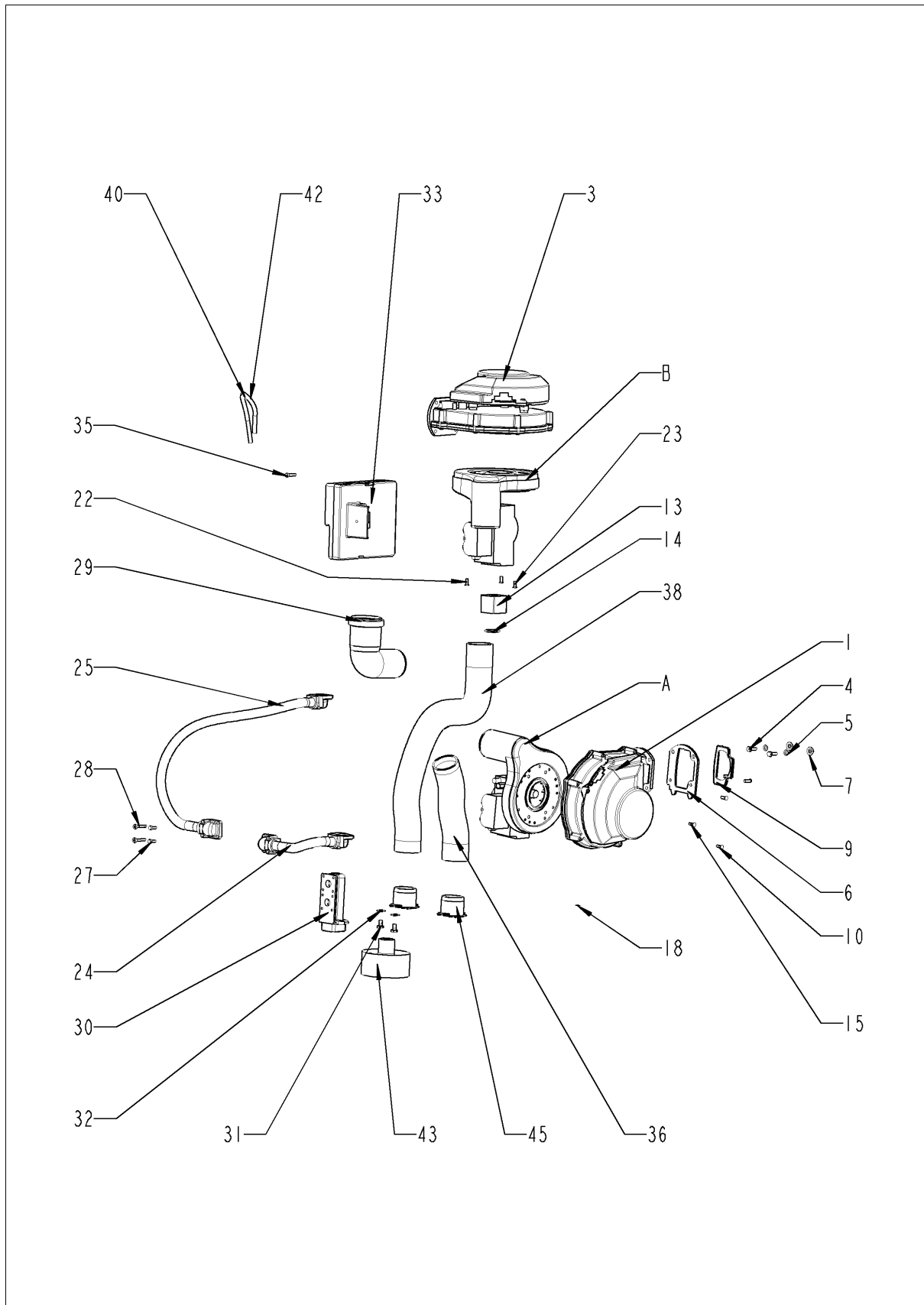

Gasbauteile

Pos.	Artikel-Nr.	Benennung	Menge
1	70.00.028	Gebläse für Brenner RG130	1
3	70.00.028	Gebläse für Brenner RG130	1
4	1008.0750	Sechskantschraube M5x16	4
5	1305.0160	Unterlegscheibe A5,3x10mm	4
6	74.00.310	Gebläseflansch f. RG130	2
7	1105.0122	Sechskant-Combimutter M5 V2A	4
9	74.00.301	Dichtung f. Gebläse-Brenner	2
10	10.00.065	Senkschraube Torx T20 M4x12	3
13	70.00.069	Distanzstück f. Gebläse	1
14	70.00.262	O-Ring 21.89x2.62	1
15	10.00.068	Senkschraube Torx T20 M4x40	4
16	10.00.456	Linsenkopfschraube Torx M4x30 T20	3
18	1204.0120	Zahnscheibe A4,3	6
22	10.00.064	Zylinderschraube Torx M4x30	3
23	10.00.065	Senkschraube Torx T20 M4x12	3
24	70.00.132	Ringwellschlauchleitung 230mm	1
25	70.00.090	Ringwellschlauchleitung 600mm	1
27	10.00.061	Zylinderschraube Torx M4x12	8
28	10.00.063	Zylinderschraube Torx M4x25	8
29	70.00.301	Luftansaugwinkelrohr Heissluft	1
30	74.00.308	Gasverteiler 2x3/4"	1
31	1006.0762	Sechskantschraube M6x10	2
32	1306.0222	Unterlegscheibe A6,4x15x1,5	2
33	74.00.221	Gasfeuerungsautomat	1
35	10.00.062	Zylinderschraube Torx M4x20	1
36	70.00.094	Luftschlauch D40x200mm	1
38	70.00.093	Luftschlauch D40x650mm	1
40	70.00.280	Silikonschlauch ø4x1,5	.214
42	70.00.280	Silikonschlauch ø4x1,5	.214
45	70.00.221	Luftschlauchhalter 40mm	2
A	70.00.029	Gasventil kpl. WND 055 RG130	1
B	70.00.033	Gasventil kpl. ND 055 RG130	1

Gasventil

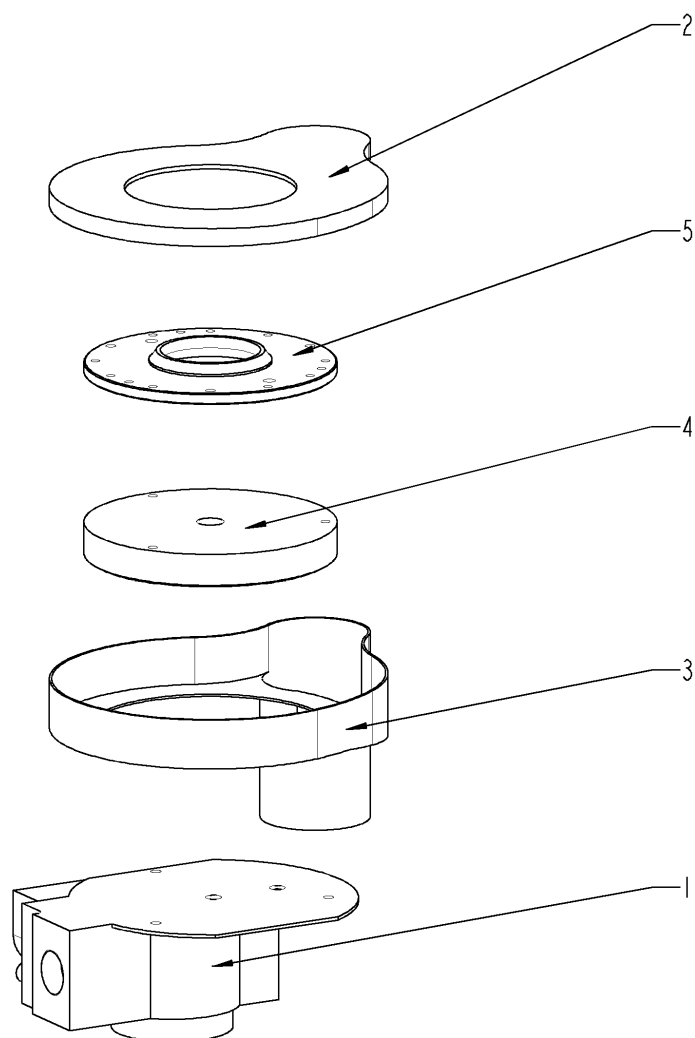

Gasventil

Pos.	Artikel-Nr.	Benennung	Menge
1	70.00.031	Gasventil GB 055 WND (seitlich)	1
2	70.00.255	Gasvormischgehäuseboden f. RG130	1
3	70.00.030	Gasvormischgehäuse f. RG130	1
4	70.00.106	Drallscheibe f. Gasvormischung	1
5	70.00.256	Scheibe Vormischkammer-Gebläse RG130	1

Gasventil

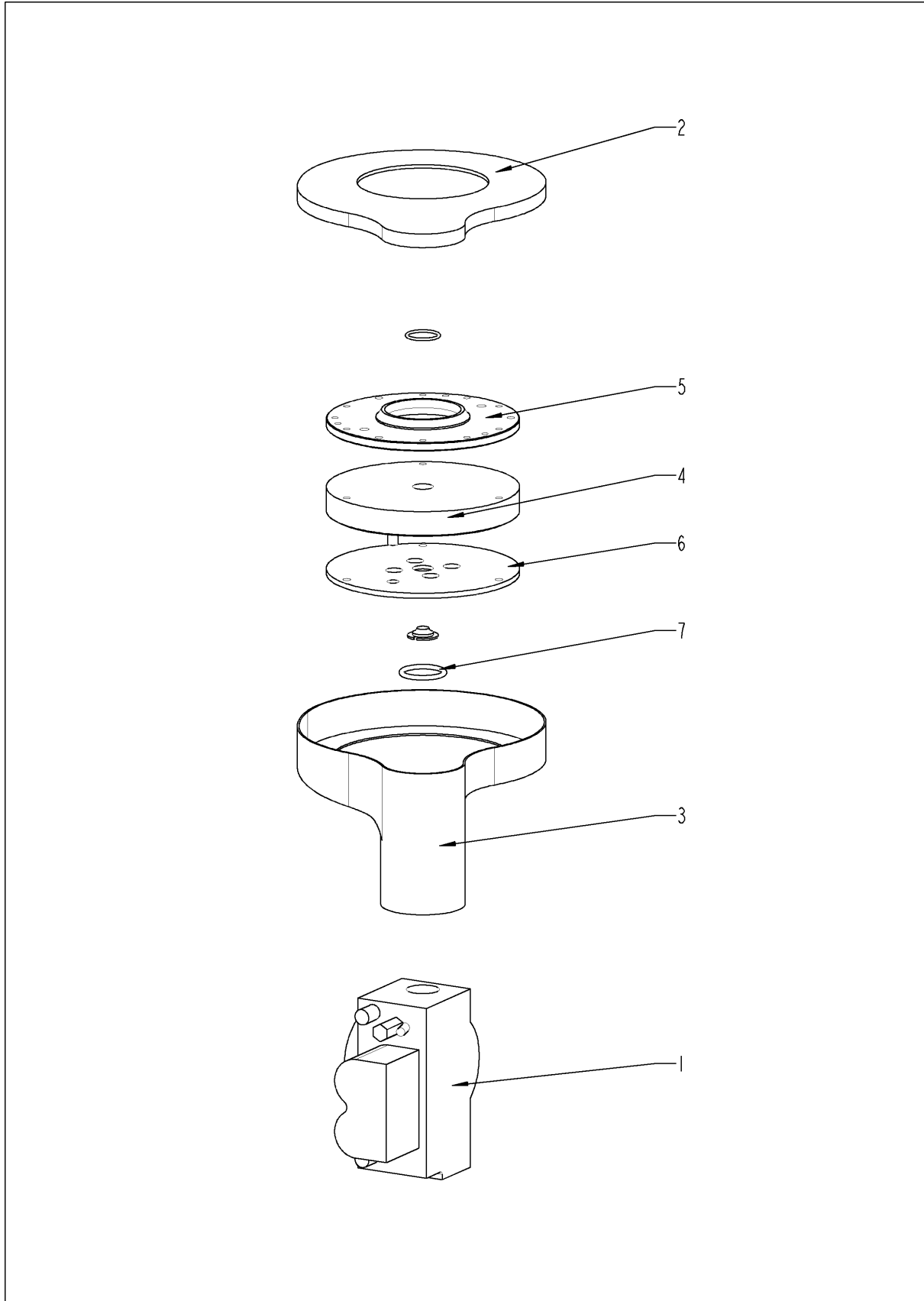

Gasventil

Pos.	Artikel-Nr.	Benennung	Menge
1	70.00.220	Gasventil GB 055 ND (gerade)	1
2	70.00.255	Gasvormischgehäuseboden f. RG130	1
3	70.00.030	Gasvormischgehäuse f. RG130	1
4	70.00.106	Drallscheibe f. Gasvormischung	1
5	70.00.256	Scheibe Vormischkammer-Gebläse RG130	1
6	70.00.108	Scheibe Gasventil-Vormischkammer	1
7	70.00.261	O-Ring 17x1.5	1

Standardzubehör

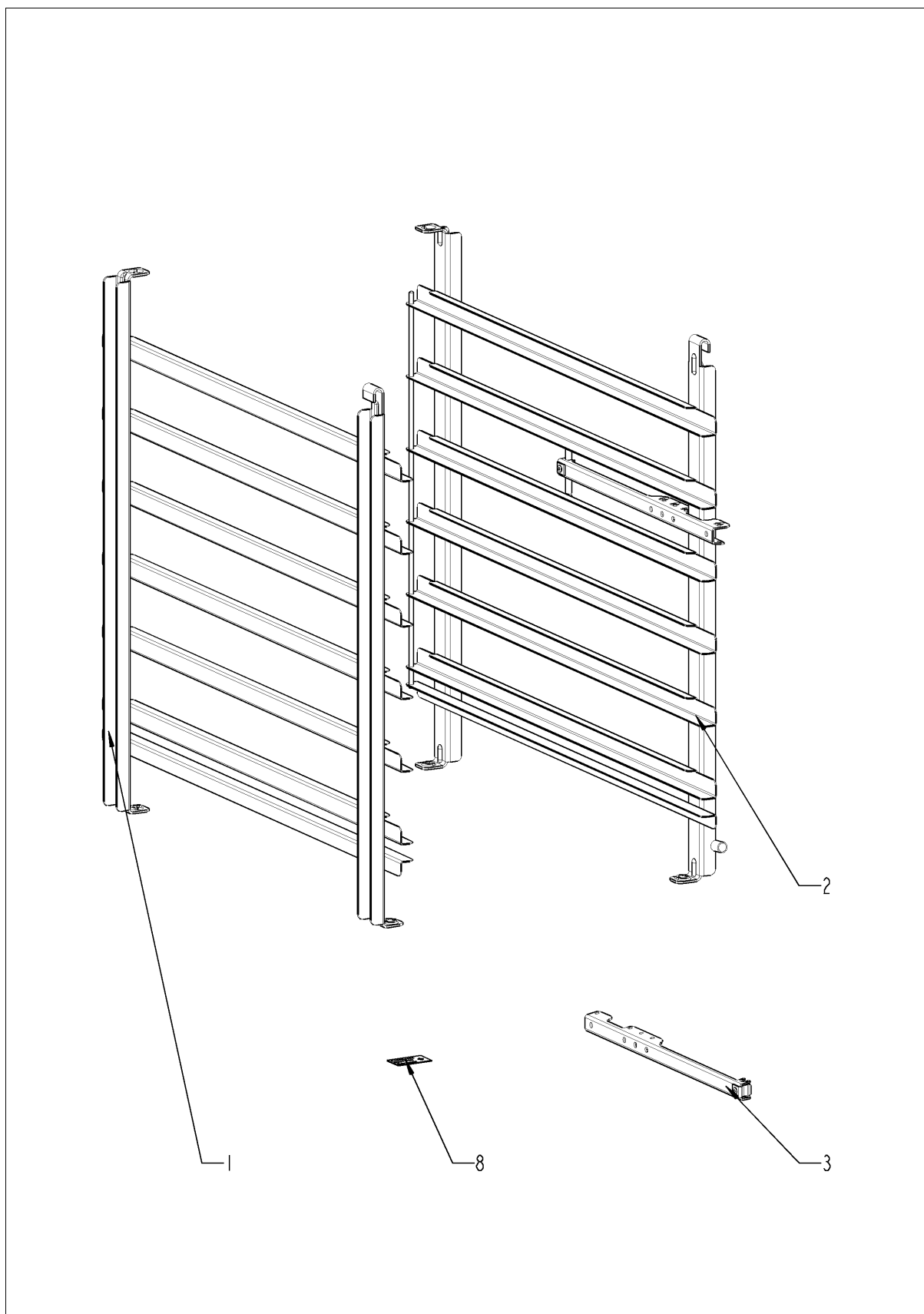

Standardzubehör

Pos.	Artikel-Nr.	Benennung	Menge
1	60.61.016	Einhängegestell links	1
2	60.61.017	Einhängegestell rechts	1
8	10.00.390	Aufklebersortiment	1

Index

Artikel-Nr.	Bezeichnung	Seite
40.03.387	Abdeckblech für Lüftermotor	23
10.00.090	Abdeckkappe Torx T30	29
16.00.360	Abdeckung f. RS232	35
12.00.320	Abdeckung Pumpenausschnitt	39
44.00.234	Abflußschlauch DG	13
24.01.188	Ablauf Tropfwanne	31
50.01.613	Ablaufrohr mit zwei Muffen	35
20.00.998	Ablausieb Ø70	25
40.00.310	Abluftrohr unten	23
40.00.531	Abschirmung Garraumfühler	25
10.00.243	Abstandshalter M4x8	7
22.00.354	Abstandsring	33
24.00.147	Achshülse	31
24.00.048	Achszapfen Tür oben	29
22.00.578	Überdruckventil	11
40.02.087	Alarmsummer	5
40.00.091	Andrückrahmen kpl. f. BOL	25
50.00.178	Anschlußrohr f. Schlauchroller	37
87.00.077	Arretierungssatz Innenglasscheibe	31
10.00.390	Aufklebersortiment	47
12.00.516	Ausdrehsicherung f. Fußunterteil	33
42.00.048	Bedienplatine Index "MF"	5
8354.1304	Belüftungsventil DG	37
16.00.556	Blenden-Folie *RAT*	5
87.00.001	Blendeneinsatz mit Folie	5
16.01.327	Blendenöffner	33
10.00.515	Blindniet 3,2x6,8 A2/NSF	27
1603.0166	Blindniet 3,2x7,9 CNS	35
1604.0167	Blindniet 4x10	27
10.00.989	Blindniete mit Gewindestift	23
74.00.276	Brenner HL	19
70.00.039	Brennerrohr DG	13

Index

Artikel-Nr.	Bezeichnung	Seite
50.00.296	Clip f. Gerätetropfwanne	35
44.01.091	Dampfgenerator isoliert	13
44.00.349	Dampfrohr DG	13
2112.1006	Dampfschlauch Ø50x50mm.....	13
40.01.091	Datentransferkabel 0.4m	7
40.00.472	Datentransferkabel 1.3m	7
16.00.815	Decke	35
72.00.003	DG-Brenner	13
5110.1029	Dichtung Betriebsartenschalter.....	5
22.00.564	Dichtung f. Belüftung	11
16.01.433	Dichtung f. Entlüftungsrohr d=53mm.....	35
74.00.301	Dichtung f. Gebläse-Brenner	41
22.00.083	Dichtung f. Motorwelle	23
5012.0566	Dichtung f. Revisionsdeckel.....	17
54.00.805	Dichtung f. Revisionsdeckel Ablöschung	37
74.00.296	Dichtung f. Wärmetauscher unten.....	19
74.00.234	Dichtung f. WT-IK oben	19
44.00.250	Dichtung f. Zündelektrode	13
72.00.020	Dichtung f. Brennerträger	13
74.00.290	Dichtung Zündelektrode HL	21
22.00.123	Dichtungsflansch f. Motor	23
2120.1306	Distanzgewindebuchse SW19x17.....	23
10.00.355	Distanzhülse schwarz	5
5110.1027	Distanzscheibe für Bedienblende	5
70.00.069	Distanzstück f. Gebläse	41
70.00.106	Drallscheibe f. Gasvormischung.....	43, 45
2001.0109	Druckfeder	29
2067.0050	Druckschlauch NW10mm	37
2022.0101	Durchführungstülle d8mm	37
50.00.316	Einfachmagnetventil.....	37
50.00.139	Einfachmagnetventil.....	37
60.61.016	Einhängegestell links	47

Index

Artikel-Nr.	Bezeichnung	Seite
60.61.017	Einhängegestell rechts	47
10.00.103	EJOT PT-Schraube KA 3.5x10 Kreuz	35
10.00.239	EJOT PT-Schraube Torx 4x10	7, 9
40.00.421	Elektromontageplatte Kunststoff	9
4001.1203	Endklammer für Tragschiene	9
54.00.086	Entl.-Manschette	37
44.00.207	Entleerungspumpe	13
54.00.464	Entlüftungsrrohr	37
24.01.100	Federbügel für Verschuß	29
16.00.673	Filtereinsatz	35
10.00.916	Flanschmutter M4 m. Unterkopfverzahnung	5
10.00.709	Flanschmutter M6 m. Unterkopfverzahnung	7, 13
10.00.710	Flanschmutter M8 U-Kopfverzahnt	23
44.00.253	Füllstandselektrode 85mm	17
12.00.205	Fußoberteil	33
12.00.206	Fußunterteil	33
20.00.394	Garraumdichtung	25
74.00.221	Gasfeuerungsautomat	41
70.00.220	Gasventil GB 055 ND (gerade)	45
70.00.031	Gasventil GB 055 WND (seitlich)	43
70.00.033	Gasventil kpl. ND 055 RG130	41
70.00.029	Gasventil kpl. WND 055 RG130	41
74.00.308	Gasverteiler 2x3/4"	41
70.00.030	Gasvormischgehäuse f. RG130	43, 45
70.00.255	Gasvormischgehäuseboden f. RG130	43, 45
70.00.028	Gebläse für Brenner RG130	41
74.00.310	Gebläseflansch f. RG130	41
74.00.313	Gegenflansch f. WT	19
50.00.286	Gerätetropfwanne	35
22.00.353	Glocke für Belüftung	33
3024.0201	Halogengarraumlampe 300°C	25
40.00.109	Halteblech Lüftermotor	23

Index

Artikel-Nr.	Bezeichnung	Seite
40.00.417	Halteclip f. Platine	7
40.01.579	Halteclip f. Platine	7
22.00.120	Halteplatte f. Dichtungsflansch.....	23
16.00.387	Halter f. Dichtlippe + Dichtlippe.....	5
24.00.141	Halter f. Kloben	29
44.00.226	Halter f. Pumpe.....	13
16.01.146	Halter f. Türkontaktschalter.....	35
50.00.130	Handbrause	37
74.00.134	HL-Wärmetauscher.....	19
10.00.745	Hutmutter M6*A2	25, 33
24.00.163	Innenscheibe	31
10.00.696	Innensechskantschraube M4x6 m. Precoate 85.....	21
72.00.048	Isolierung f.DG-Brenner	13
40.01.484	Kabel Brennergebläse.....	9
40.00.237	Kabel Erdungsbrücke.....	9
40.00.230	Kabel Gasventil.....	9
40.00.236	Kabel Magnetventil	9
40.00.205	Kabel Niveauelektrode	9
40.00.219	Kabel SC Pumpe	9
40.02.123	Kabel Spannungsversorgung CM-Platine.....	9
40.00.216	Kabel Steuerstamm	9
10.00.421	Kabel-Clip	7
10.00.112	Kabel-Clip kurz	7
10.00.111	Kabel-Clip lang	7, 9
4005.0101	Kabelbinder 145 mm	15
10.00.471	Kabelhalter d10-12mm	7
2020.0400	Kabelstammhalter kurz für Kabelbaumbef.....	5
40.00.320	Kabelverschraubung M20x1.5.....	7
1104.0801	Käfigmutter M4	7
1110.0800	Käfigmutter M10	33
50.00.156	Klammer für Handbrause.....	37
24.00.142	Kloben	29

Index

Artikel-Nr.	Bezeichnung	Seite
16.00.282	Knebel	5
40.00.296	KT-Fühler	25
2760.1089	KT-Führungsblech	25
3101.1008	Kühlflüfter	9
1315.0101	Kupferdichtung 6x10	23
1315.0104	Kupferdichtung 16x20x1,5	25
10.00.456	Linsenkopfschraube Torx M4x30 T20	41
40.00.274	Lüftermotor mit Motorwellendichtung	23
22.00.188	Lüfterrad D340x110	23
70.00.301	Luftansaugwinkelrohr Heissluft	41
22.00.293	Luftleitblech	25
70.00.094	Luftschlauch D40x200mm	41
70.00.093	Luftschlauch D40x650mm	41
70.00.221	Luftschlauchhalter 40mm	41
4007.0620	Membrandurchführung DGC 29	9
50.00.303	Muffe Gerätetropfwanne	35
40.01.483	Netzfilter	9
40.01.596	Netzkabel 3x2.5mm² 3m	7
10.00.041	Nietmutter M5 Sechskant geschlossen	25, 31
70.00.261	O-Ring 17x1.5	45
70.00.262	O-Ring 21.89x2.62	41
50.00.554	O-Ring f. Schlauchroller 11x2mm	37
40.00.464	Potentiometer KT	5
42.00.044	Poti. Heissluft	5
2118.1000	Pumpenanschlußstutzen	15
8354.1320	Pumpenanschlußstutzen kpl.	13
24.00.146	Rasthülse	31
24.00.137	Rastzapfen	29
40.00.098	Reflektor f. BOL	25
87.00.417	Reparatursatz Wellendichtring 01/2004	37
44.00.263	Revisionsdeckel f. DG	17
54.00.778	Revisionsdeckel mit Ablöschdüse	37

Index

Artikel-Nr.	Bezeichnung	Seite
70.00.132	Ringwellschlauchleitung 230mm	41
70.00.090	Ringwellschlauchleitung 600mm	41
50.00.078	Rückschlagventil DW16/DN12	37
16.00.187	Rückwand	35
42.00.094	Schaltwerk Betriebsartenschalter	5
70.00.108	Scheibe Gasventil-Vormischkammer	45
70.00.256	Scheibe Vormischkammer-Gebläse RG130	43, 45
2066.0518	Schlauchklemme 30mm	13
2066.0526	Schlauchklemme 46mm	13
10.00.982	Schlauchklemme D=18.2	13
2066.0527	Schlauchklemme ø14mm	15
2066.0530	Schlauchklemme ø16.4mm	15
2066.0519	Schlauchklemme Ø35,6 mm	13
50.00.140	Schlauchroller	37
2066.0205	Schlauchschele 8-16x9 mm SW 7mm	13, 37
2066.0504	Schlauchschele 40-60mm	11, 13, 37
1008.1005	Schloßschraube 8x40	23
1104.0820	Schnappmutter 4,2mm	33, 35
1107.0100	Schnellbefestiger ø4	35
10.00.240	Schraube Torx 3x20	9
10.00.238	Schraube Torx 4x50	9
40.02.917	Schütz 3TG1010-2AK2	9
2005.0106	Schutzgitter für Kühllüfter 120x120mm	9
1004.2160	Sechskant Blechschraube 4,2x16	35
10.00.102	Sechskant-Blechschraube B4,2x32	35
1105.0123	Sechskant-Combimutter M4	33
1104.0122	Sechskant-Combimutter M4 verzinkt	13
1105.0122	Sechskant-Combimutter M5 V2A	19, 41
1105.0121	Sechskant-Combimutter M5 verzinkt	13, 17, 37
1106.0803	Sechskant-Combimutter M6 verzinkt	13
1104.0120	Sechskantmutter M4	7, 13
1104.0121	Sechskantmutter M4, selbstsichernd	5

Index

Artikel-Nr.	Bezeichnung	Seite
1105.0120	Sechskantmutter M5	13
1106.0160	Sechskantmutter M6	7
1106.0220	Sechskantmutter M6 flach	23
3014.0302	Sechskantmutter M10 f.Trockengehschutz	9
3014.0327	Sechskantmutter M10x1,0	9
10.00.612	Sechskantmutter M16 flach	25
1008.0750	Sechskantschraube M5x16	37, 41
1006.0762	Sechskantschraube M6x10	13, 41
1006.0760	Sechskantschraube M6x16	25, 29
10.00.099	Sechskantschraube M8x12	29
10.00.565	Sechskantschraube M8x20	23
10.00.975	Sechskantschraube M10x35	33
16.00.136	Seitenteil links	35
16.00.135	Seitenteil rechts	35
1003.2265	Senkkopf-Blechschrabe 4,2x16	35
1005.1966	Senkschraube Torx M5x16	31
1006.1962	Senkschraube Torx M6x16	29
10.00.065	Senkschraube Torx T20 M4x12	41
10.00.068	Senkschraube Torx T20 M4x40	41
40.01.482	Sicherheitstemperaturbegrenzer 365°C	9
50.00.086	Sicherungsblech f. Wasserverteiler	37
40.02.512	Sicherungshalter 2x6.3A	9
24.00.171	Silikonpuffer 7mm für Tür	31
70.00.280	Silikonschlauch ø4x1,5	41
2110.1008	Silikonschlauch ø10x2mm	15
54.00.225	Spannbügel	37
44.00.264	Spannbügel f. Revisionsdeckel f. DG	17
1328.0102	Sperrkantscheibe A10,2	33
1005.2000	Sperrzahnschraube M5x8	29
40.02.402	Steckerleiste 7-polig Trafo pri.	9
50.00.085	Steckfeder f. Schlauchroller	37
4002.0110	Steckverteiler 2-fach,	7

Index

Artikel-Nr.	Bezeichnung	Seite
40.00.277	Steuertrafo.....	9
2120.1259	Stopfen 10mm	15
8664.1301	T-Fitting Wasseranschluß	37
40.00.287	Thermoelement Ablöschung	37
40.01.094	Thermoelement DG (B5)	13
40.01.097	Thermoelement Garraum (B1)	25
44.00.516	Thermostatklemmhalterblech DG	13
40.00.519	Tragschiene 75mm	9
40.02.515	Trockengehschutz 157°C.....	9
24.00.088	Tür	29
24.00.152	Türgriff	29
24.00.133	Türhalteplatte oben	29
24.00.223	Türhaltewinkel unten	29
40.00.335	Türkontaktschalter.....	35
24.00.502	Türmagnethalter mit Magnet	31
24.01.800	Türtropfwanne	31
50.00.751	Tulpe für Handbrause mit Klebeband	35
10.00.744	Unterlegscheibe A4,3 *A4	27
1305.0160	Unterlegscheibe A5,3x10mm.....	41
1306.0120	Unterlegscheibe A6,4.....	23, 29
1306.0222	Unterlegscheibe A6,4x15x1,5	13, 41
1308.0162	Unterlegscheibe A8,4.....	23
1308.0160	Unterlegscheibe A8,4.....	29
16.00.180	Verbindung oben	35
16.00.325	Verbindung unten.....	35
2062.0331	Verbindungsteil GS 10	15
40.02.127	Verkabelung Halogen	25
24.00.176	Verschluss mit Federbügel für Türe.....	29
24.00.504	Verschlussabdeckung.....	29
2760.1370	Verschlusshaken für Luftleitblech.....	27
44.01.031	Verschlusskappe für DG	13
2120.1277	Verschraubungsunterteil	25

Index

Artikel-Nr.	Bezeichnung	Seite
16.00.294	Vorderwand	35
1900.0202	Wasserfilter grob	37
50.00.071	Wasserverteiler hor. o. Schlauchroller	37
50.00.070	Wasserverteiler hor. Schlauchroller	37
1204.0120	Zahnscheibe A4,3	41
1205.0120	Zahnscheibe A5,3	13
1206.0120	Zahnscheibe A6,4	7, 33
1008.0768	Zierschraube M8x16	29
1008.0769	Zierschraube M8x30	29
44.00.251	Zündelectrode DG	13
74.00.230	Zündelectrode1 f. HL	21
74.00.235	Zündelectrode2 f. HL	21
10.00.061	Zylinderschraube Torx M4x12	41
10.00.062	Zylinderschraube Torx M4x20	41
10.00.063	Zylinderschraube Torx M4x25	41
10.00.064	Zylinderschraube Torx M4x30	41

