

Service Teilekatalog

SelfCookingCenter® ab 10/2008

Combi Master 61 - 6 x 1/1 GastronormE

E61MG09062184527



Übersicht

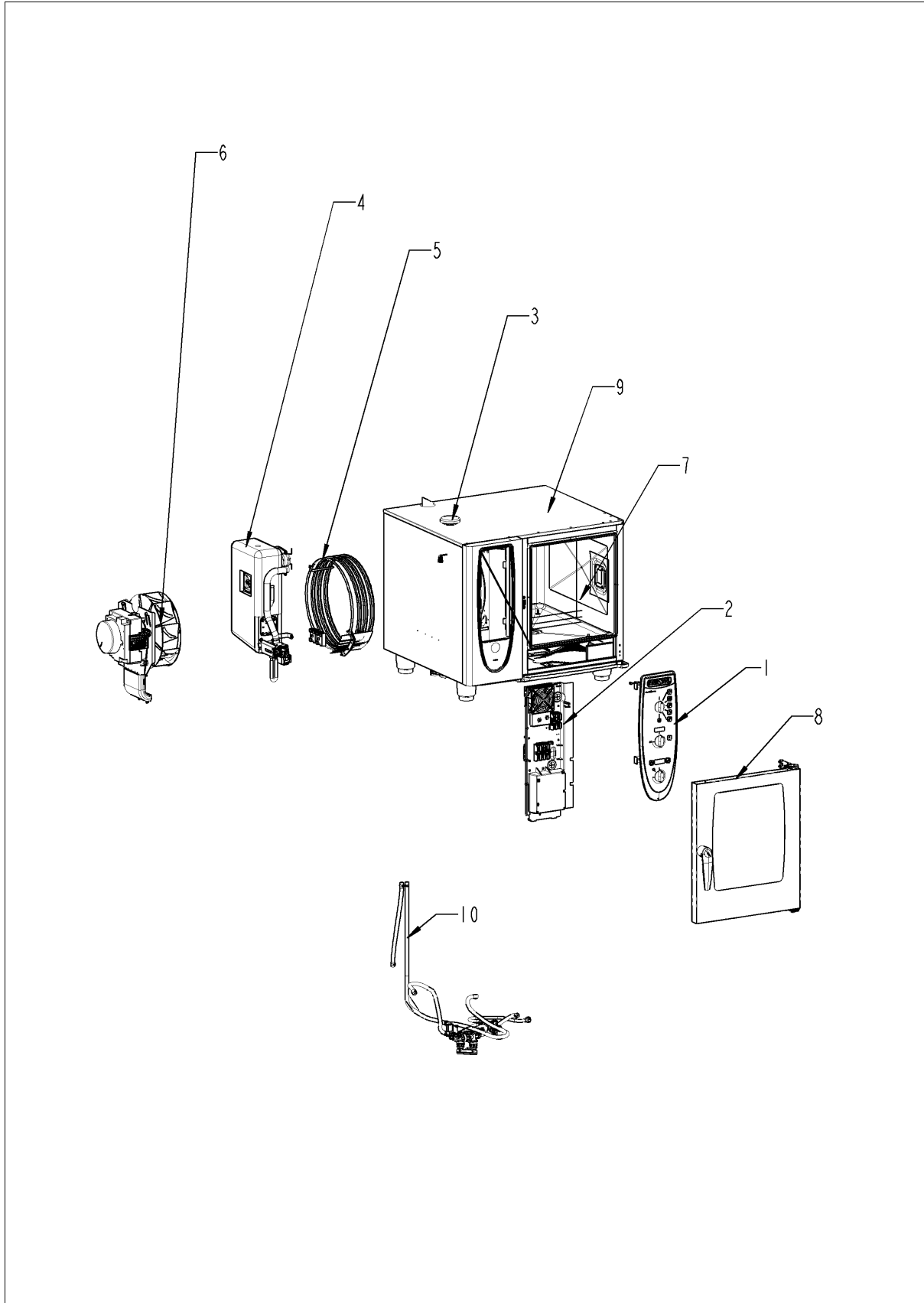

Übersicht

Pos.	Baugruppe	Seite
1	Bedienblende	4
2	Elektromontage	6
3	ClimaPlus	10
4	Dampfgenerator	12
5	Heißluftheizung	18
6	Motor und Lüfterrad	20
7	Garraum	22
8	Tür	26
9	Außenmantel	30
10	Wasser	34
11	CleanJet + Care	36
13	Standardzubehör	38

Bedienblende

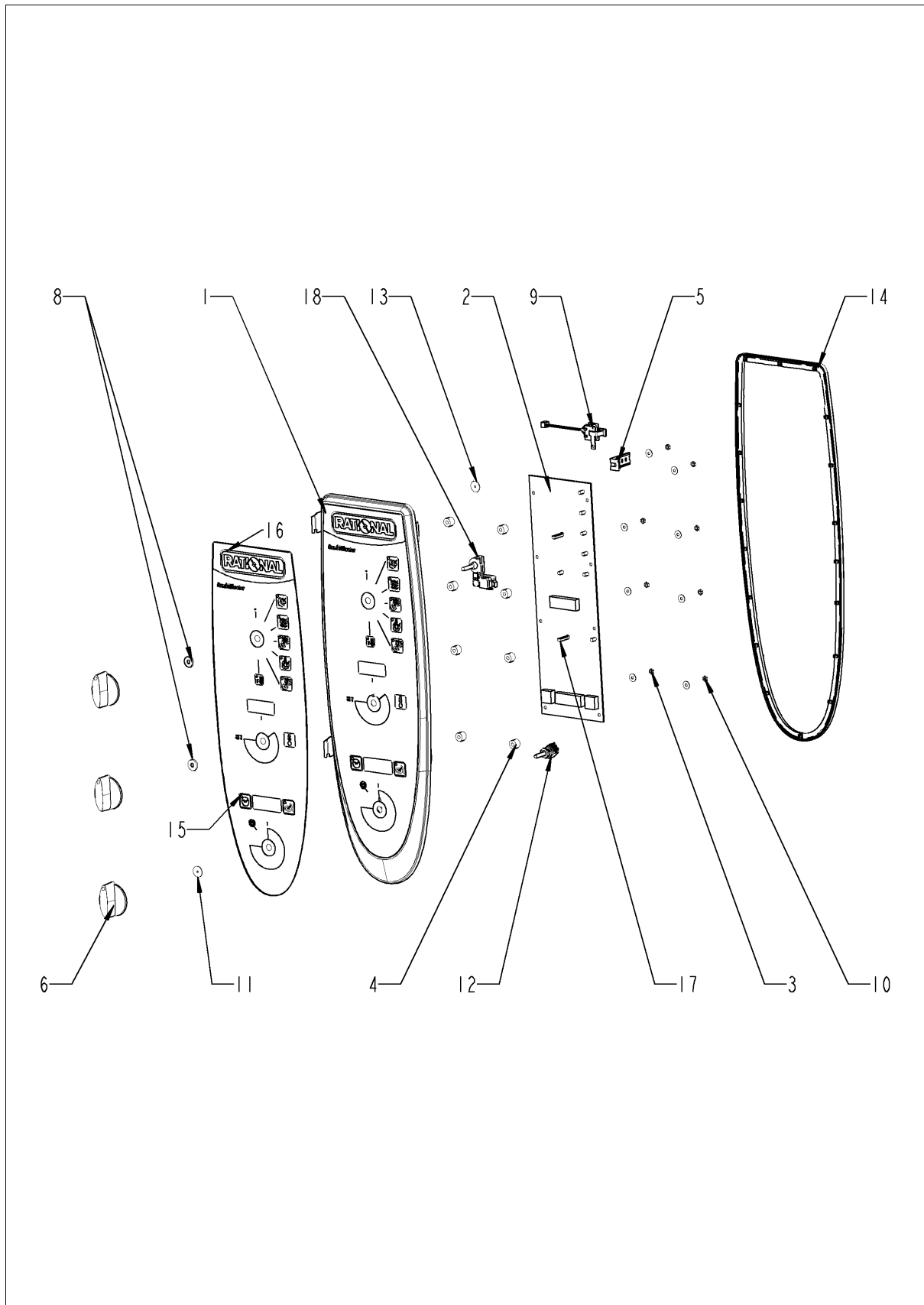

Bedienblende

Pos.	Artikel-Nr.	Benennung	Menge
1	87.00.001	Blendeneinsatz mit Folie	1
2	42.00.048	Bedienplatine Index "MF"	1
3	10.00.916	Flanschmutter M4 m. Unterkopfverzahnung	8
4	10.00.355	Distanzhülse schwarz	8
5	2020.0400	Kabelstammhalter kurz für Kabelbaumbef.	1
6	16.00.282	Knebel	3
8	5110.1027	Distanzscheibe für Bedienblende	2
9	40.02.087	Alarmsummer	1
10	1104.0121	Sechskantmutter M4, selbstsichernd	1
11	5110.1029	Dichtung Betriebsartenschalter	1
12	40.00.464	Potentiometer KT	1
13	5110.1029	Dichtung Betriebsartenschalter	1
14	16.00.387	Halter f. Dichtlippe + Dichtlippe	1
15	16.00.556	Blenden-Folie *RAT*	1
17	42.00.044	Poti. Heissluft	1
18	42.00.094	Schaltwerk Betriebsartenschalter	1

Elektromontage

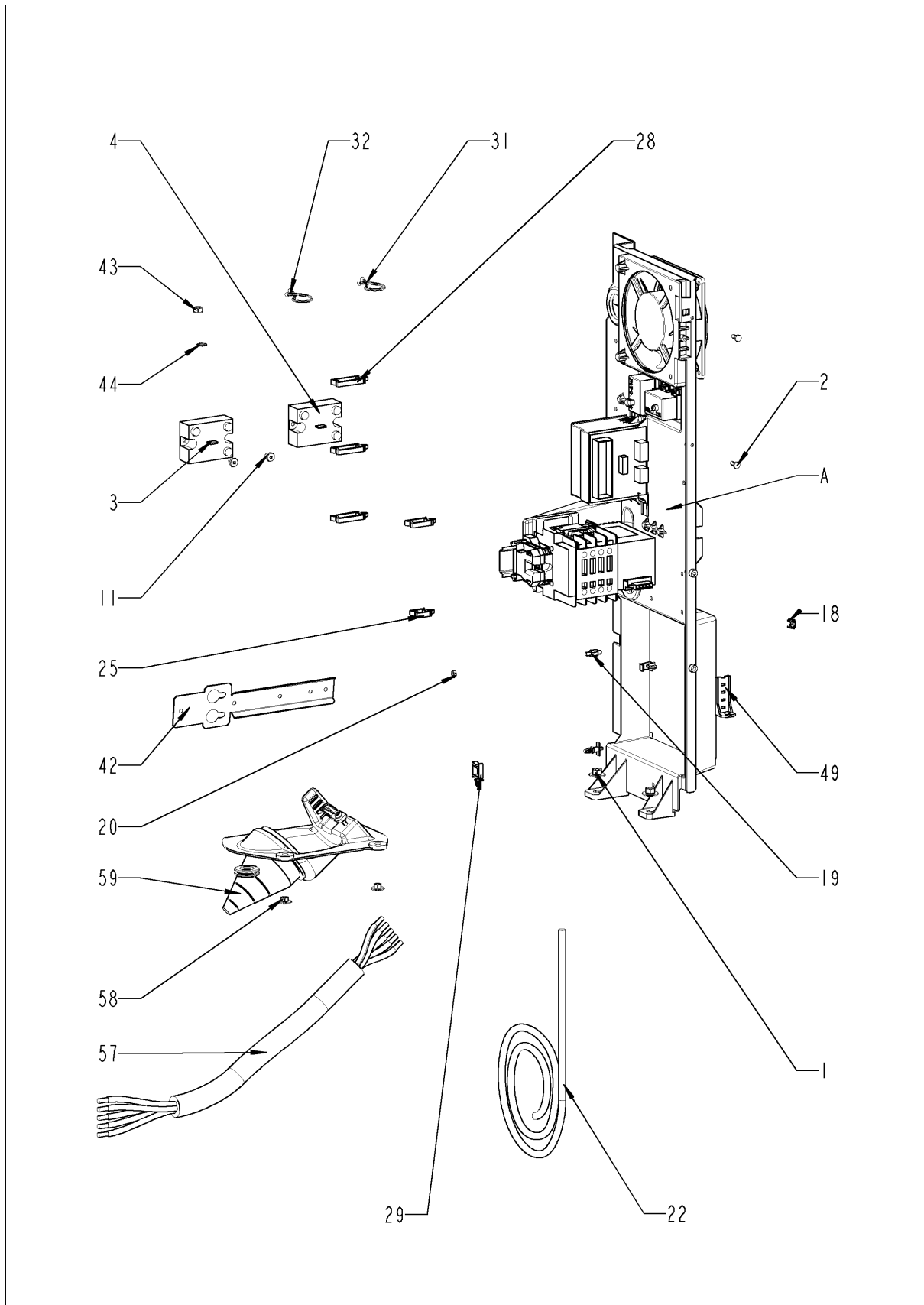

Elektromontage

Pos.	Artikel-Nr.	Benennung	Menge
1	10.00.709	Flanschmutter M6 m. Unterkopfverzahnung	2
2	10.00.239	EJOT PT-Schraube Torx 4x10	3
3	40.01.589	Leistungshalbleiter SSR	1
4	40.01.589	Leistungshalbleiter SSR	1
11	10.00.507	Zylinderschraube Torx 5/16" T20	6
12	10.00.706	Linsenschraube T20 M4x10 selbstformend	4
15	10.00.414	Kabelbinder 120° C	1
18	1104.0801	Käfigmutter M4	1
19	10.00.243	Abstandshalter M4x8	1
20	1104.0120	Sechskantmutter M4	1
22	40.00.472	Datentransferkabel 1.3m	1
25	10.00.112	Kabel-Clip kurz	4
28	10.00.111	Kabel-Clip lang	4
28	10.00.111	Kabel-Clip lang	1
29	10.00.112	Kabel-Clip kurz	2
31	10.00.471	Kabelhalter d10-12mm	3
32	10.00.471	Kabelhalter d10-12mm	3
43	1106.0160	Sechskantmutter M6	1
44	1206.0120	Zahnscheibe A6,4	1
57	8801.0134	Netzkabel 5x2.5mm² 3m	1
58	1105.0121	Sechskant-Combimutter M5 verzinkt	2
59	40.00.306	Kabeleinführung kpl.	1
A		Elektromontage	1

This diagram illustrates the exploded view of a power supply unit, showing the following components and their assembly sequence:

- 1**: Main power supply unit chassis.
- 2**: Input power connector.
- 3**: Output power connector.
- 4**: Output power connector.
- 5**: Output power connector.
- 6**: Output power connector.
- 7**: Output power connector.
- 8**: Output power connector.
- 10**: Cooling fan.
- 11**: Cooling fan.
- 13**: Output power connector.
- 14**: Output power connector.
- 15**: Output power connector.
- 21**: Output power connector.
- 26**: Output power connector.
- 39**: Output power connector.
- 40**: Output power connector.
- 41**: Output power connector.
- 47**: Output power connector.
- 48**: Output power connector.
- 53**: Output power connector.
- 54**: Output power connector.

Elektromontage

Pos.	Artikel-Nr.	Benennung	Menge
1	40.02.484	Kabel Steuerstamm	1
2	10.00.111	Kabel-Clip lang	4
3	40.01.329	Trockengehschutz 183°C	1
4	3014.0302	Sechskantmutter M10 f.Trockengehschutz	1
5	40.01.482	Sicherheitstemperaturbegrenzer 365°C	1
6	3014.0327	Sechskantmutter M10x1,0	1
7	40.02.759	Schütz B&J K3-10A10 230	1
10	3101.1008	Kühllüfter	1
11	10.00.238	Schraube Torx 4x50	2
13	40.00.277	Steuertrafo	1
14	10.00.239	EJOT PT-Schraube Torx 4x10	1
15	40.02.424	Entstörfilter	1
21	40.02.512	Sicherungshalter 2x6.3A	1
26	10.00.240	Schraube Torx 3x20	2
39	4001.1210	Erdungsklemme 16 mm² grün-gelb	1
40	4001.1250	Reihenklemme 16mm² blau	1
47	2005.0106	Schutzgitter für Kühllüfter 120x120mm	1
48	4007.0620	Membrandurchführung DGC 29	2
53	40.02.427	Tragschiene	1
54	10.00.239	EJOT PT-Schraube Torx 4x10	2
64	40.01.930	Kabel Schütz-SSR	1
71	40.02.383	Kabel Niveauelektrode	1
71	40.00.205	Kabel Niveauelektrode	1
76	40.02.123	Kabel Spannungsversorgung CM-Platine	1
77	40.00.201	Kabel Ansteuerung SSR	1
78	40.02.381	Kabel Magnetventil	1
79	40.02.382	Kabel SC Pumpe	1
80	40.02.402	Steckerleiste 7-polig Trafo pri.	1
81	40.00.490	Elektromontageplatte Kunststoff	1

ClimaPlus

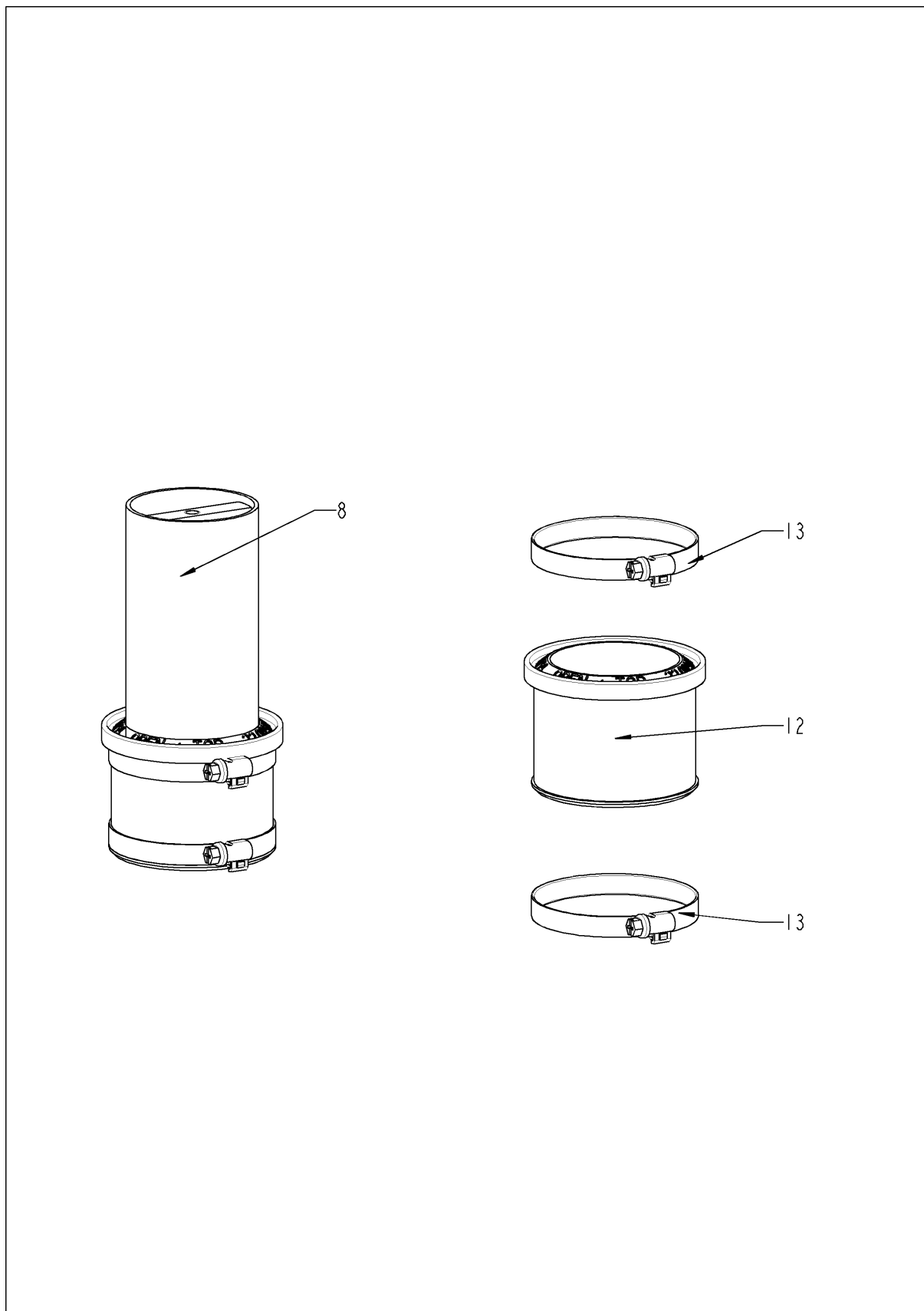

ClimaPlus

Pos.	Artikel-Nr.	Benennung	Menge
8	22.00.578	Überdruckventil	1
12	22.00.564	Dichtung f. Belüftung	1
13	2066.0504	Schlauchschelle 40-60mm	1

Dampfgenerator

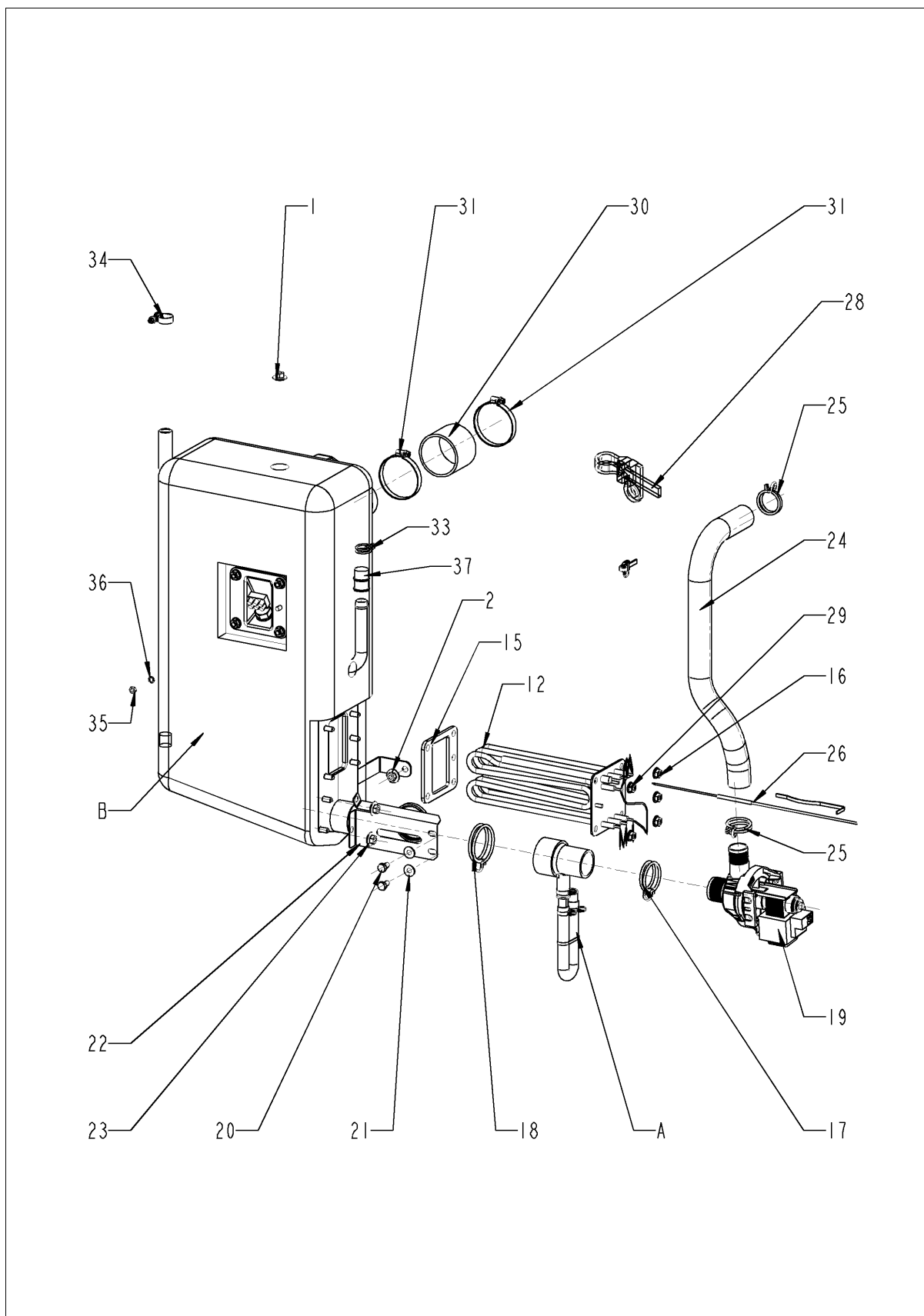

Dampfgenerator

Pos.	Artikel-Nr.	Benennung	Menge
1	1106.0803	Sechskant-Combimutter M6 verzinkt	1
2	10.00.709	Flanschmutter M6 m. Unterkopfverzahnung	2
12	44.00.194	Tauchheizkörper	1
15	44.00.280	Dichtung f. THK + Elektrodeinsatz	1
16	10.00.709	Flanschmutter M6 m. Unterkopfverzahnung	5
17	2066.0519	Schlauchklemme Ø35,6 mm	1
18	2066.0526	Schlauchklemme 46mm	1
19	44.00.207	Entleerungspumpe	1
20	1006.0762	Sechskantschraube M6x10	2
21	1306.0222	Unterlegscheibe A6,4x15x1,5	2
22	44.00.232	Halter f. Pumpe	1
23	10.00.709	Flanschmutter M6 m. Unterkopfverzahnung	2
24	44.00.210	Abflußschlauch DG	1
25	2066.0518	Schlauchklemme 30mm	2
26	40.00.291	Thermoelement DG	1
28	10.00.414	Kabelbinder 120° C	1
29	1104.0122	Sechskant-Combimutter M4 verzinkt	1
30	2112.1006	Dampfschlauch Ø50x50mm	1
31	2066.0504	Schlauchschele 40-60mm	2
33	10.00.982	Schlauchklemme D=18.2	1
34	2066.0205	Schlauchschele 8-16x9 mm SW 7mm	1
35	1105.0120	Sechskantmutter M5	1
36	1205.0120	Zahnscheibe A5,3	1
37	44.01.031	Verschlusskappe für DG	1
A	8354.1320	Pumpenanschlußstutzen kpl.	1
B	44.00.170	Dampfgenerator isoliert	1

Pumpenanschlussstutzen

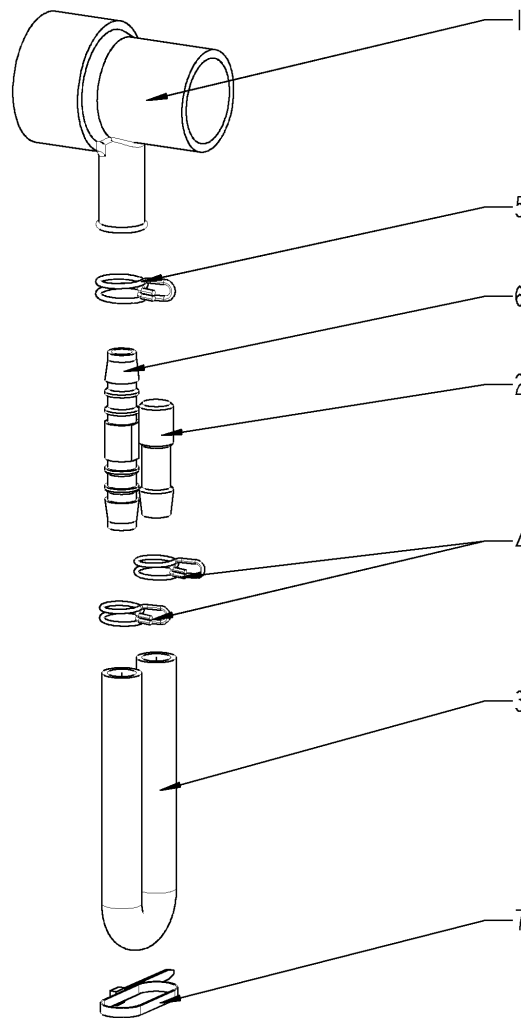

Pumpenanschlussstutzen

Pos.	Artikel-Nr.	Benennung	Menge
1	2118.1000	Pumpenanschlußstutzen	1
2	2120.1259	Stopfen 10mm	1
3	2110.1008	Silikonschlauch ø10x2mm	1
4	2066.0527	Schlauchklemme ø14mm	2
5	2066.0530	Schlauchklemme ø16.4mm	1
6	2062.0331	Verbindungsteil GS 10	1
7	4005.0101	Kabelbinder 145 mm	1

Dampfgenerator isoliert

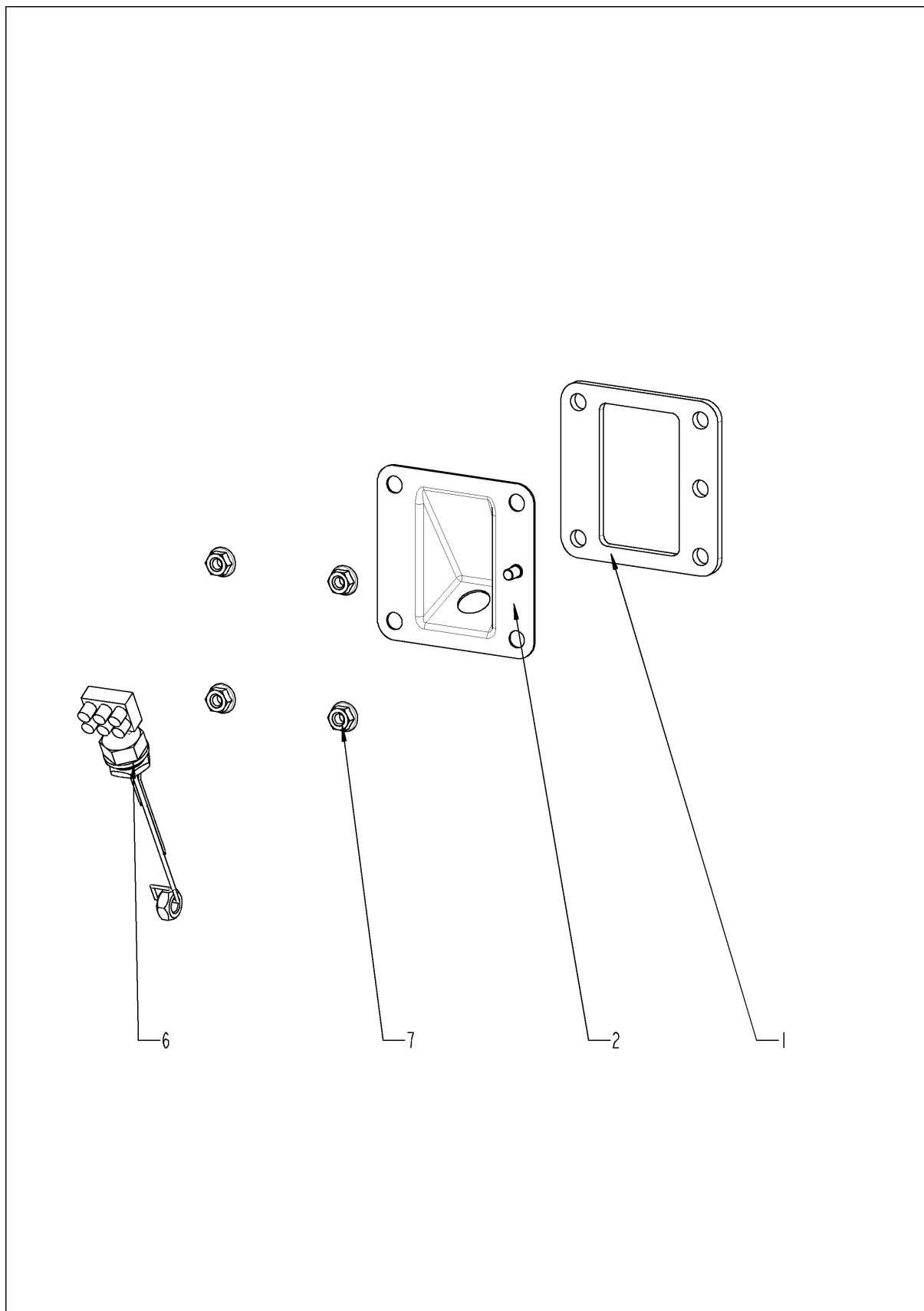

Dampfgenerator isoliert

Pos.	Artikel-Nr.	Benennung	Menge
1	44.00.280	Dichtung f. THK + Elektrodeneinsatz	1
2	2920.1300	Elektrodeneinsatz	1
6	44.01.290	Füllstandselektrode 90mm	1
7	10.00.709	Flanschmutter M6 m. Unterkopfverzahnung	4

Heißluftheizung

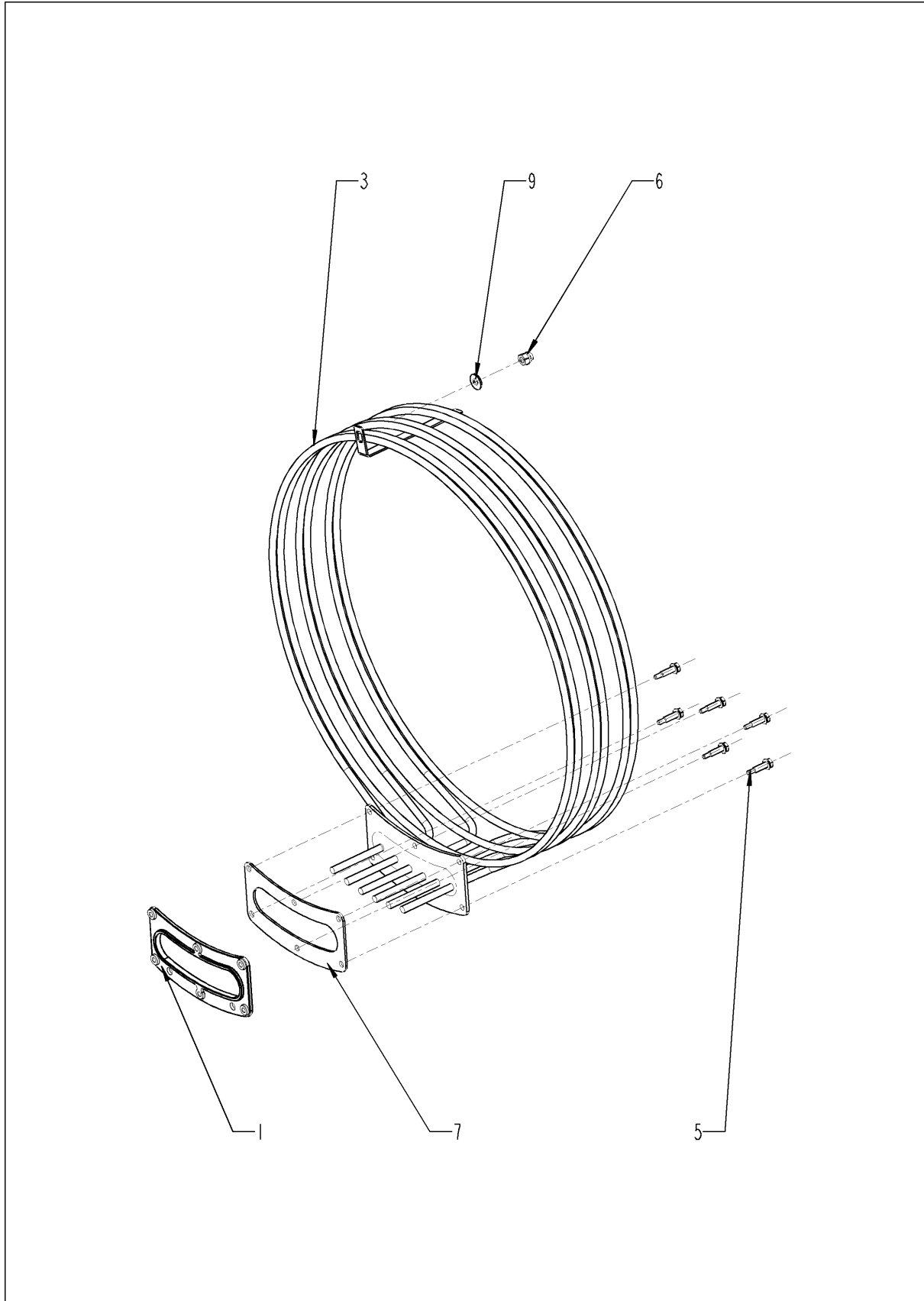

Heißlufttheizung

Pos.	Artikel-Nr.	Benennung	Menge
1	40.00.305	Gegenflansch f. Heizregister	1
3	40.00.261	Heizregister	1
5	10.00.109	Sechskantschraube M5x23	6
6	10.00.745	Hutmutter M6*A2	1
7	40.00.332	Dichtung f. Heizregister	1
9	1107.0103	Schnellbefestiger ø3	2

Motor und Lüfterrad

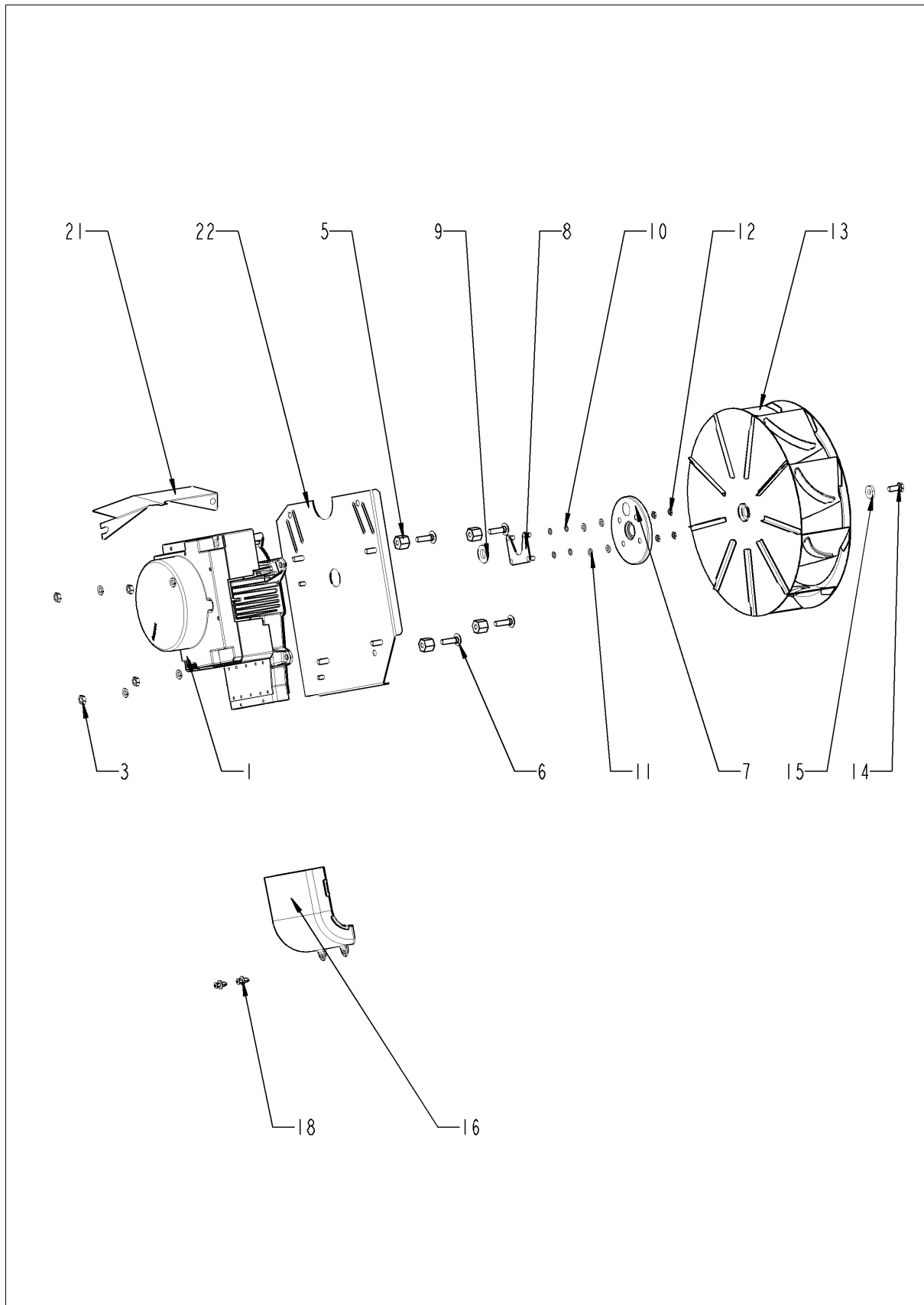

Motor und Lüfterrad

Pos.	Artikel-Nr.	Benennung	Menge
1	40.00.274	Lüftermotor mit Motorwellendichtung	1
3	10.00.710	Flanschmutter M8 U-Kopfverzahnt	4
5	2120.1306	Distanzgewindebuchse SW19x17	4
6	1008.1005	Schloßschraube 8x40	4
7	22.00.123	Dichtungsflansch f. Motor	1
8	22.00.120	Halteplatte f. Dichtungsflansch	1
9	22.00.083	Dichtung f. Motorwelle	1
10	1315.0101	Kupferdichtung 6x10	4
11	1306.0120	Unterlegscheibe A6,4	4
12	1106.0220	Sechskantmutter M6 flach	4
13	22.00.188	Lüfterrad D340x110	1
14	10.00.565	Sechskantschraube M8x20	1
15	1308.0162	Unterlegscheibe A8,4	1
16	40.00.310	Abluftrohr unten	1
18	10.00.989	Blindniete mit Gewindestift	2
21	40.03.387	Abdeckblech für Lüftermotor	1
22	40.00.109	Halteblech Lüftermotor	1

Garraum

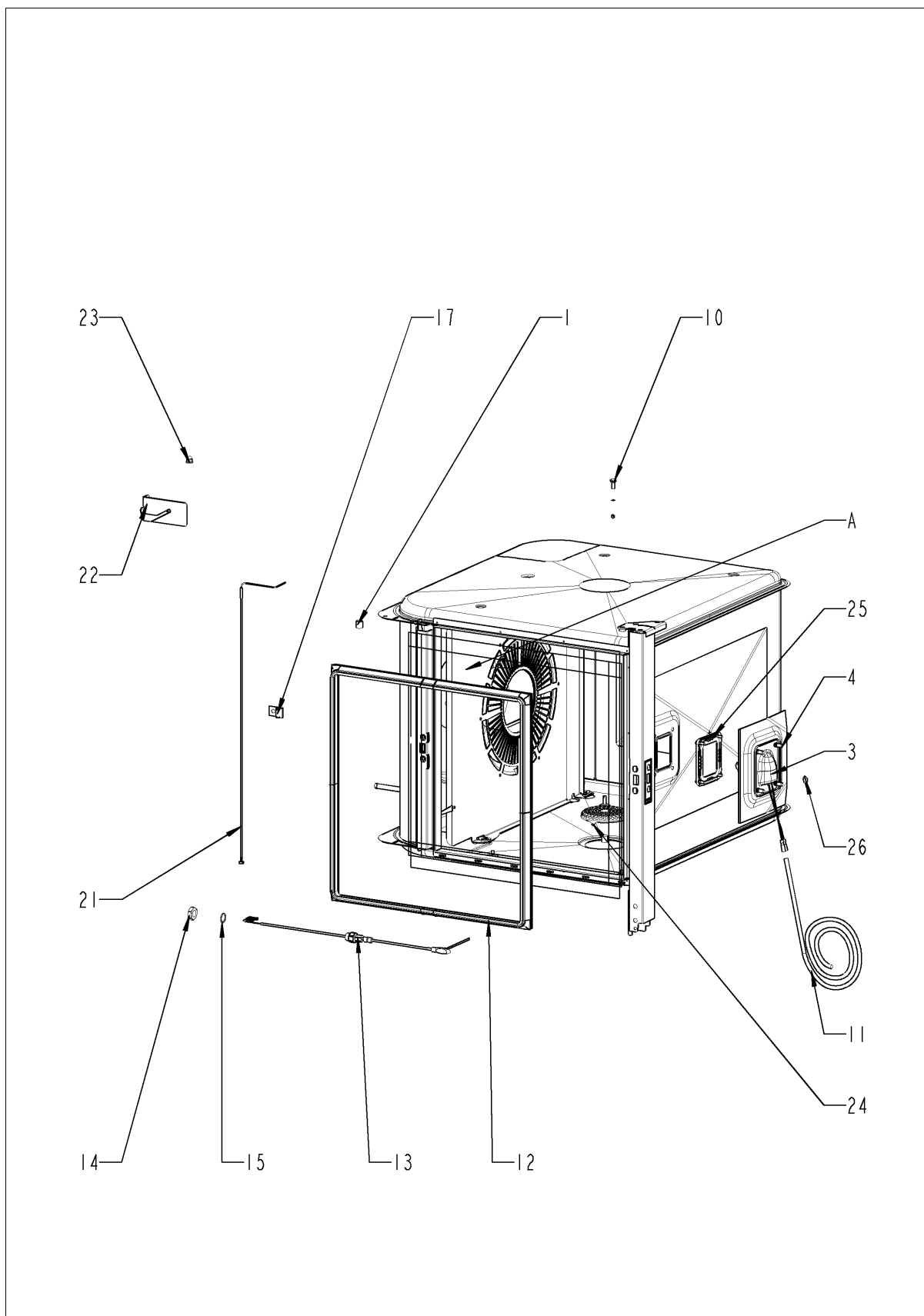

Garraum

Pos.	Artikel-Nr.	Benennung	Menge
1	2120.1277	Verschraubungsunterteil	1
3	40.00.098	Reflektor f. BOL	1
4	10.00.041	Nietmutter M5 Sechskant geschlossen	4
10	1006.0760	Sechskantschraube M6x16	1
11	40.02.127	Verkabelung Halogen	1
12	20.00.394	Garraumdichtung	1
13	40.00.296	KT-Fühler	1
14	10.00.612	Sechskantmutter M16 flach	1
15	1315.0104	Kupferdichtung 16x20x1,5	1
17	2760.1089	KT-Führungsblech	2
18	10.00.745	Hutmutter M6*A2	2
21	40.00.395	Thermoelement Garraum	1
22	40.02.136	Abschirmung Garraumfühler	1
23	10.00.745	Hutmutter M6*A2	1
24	20.00.998	Ablausieb Ø70	1
25	40.00.091	Andrückrahmen kpl. f. BOL	1
26	3024.0201	Halogengarraumlampe 300°C	1
A	22.00.514	Luftleitblech	1

Luftleitblech

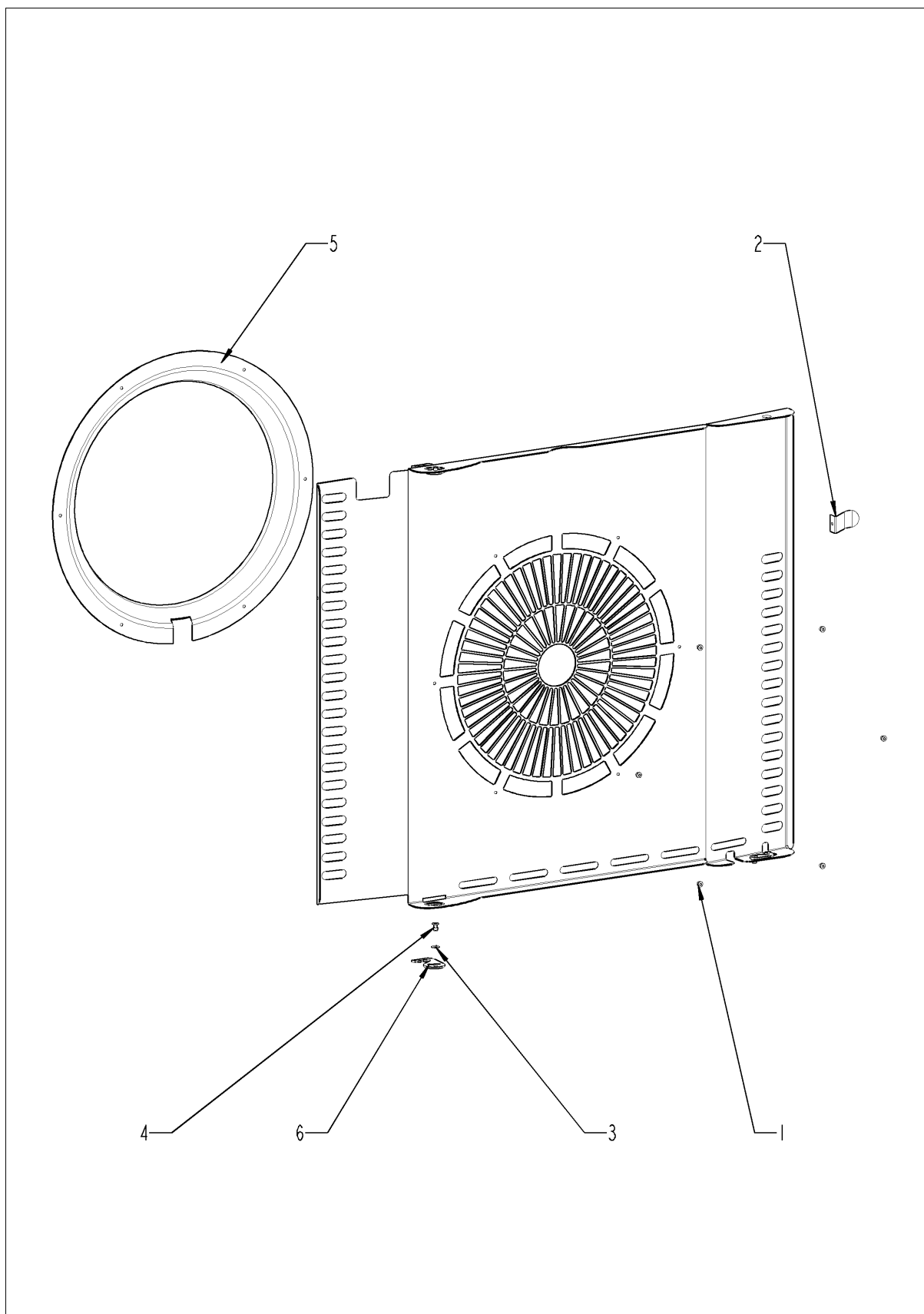

Luftleitblech

Pos.	Artikel-Nr.	Benennung	Menge
1	10.00.515	Blindniet 3,2x6.8 A2/NSF	1
3	10.00.744	Unterlegscheibe A4,3 *A4	1
4	1604.0167	Blindniet 4x10	1
6	2760.1370	Verschlußhaken für Luftleitblech	1

Tür

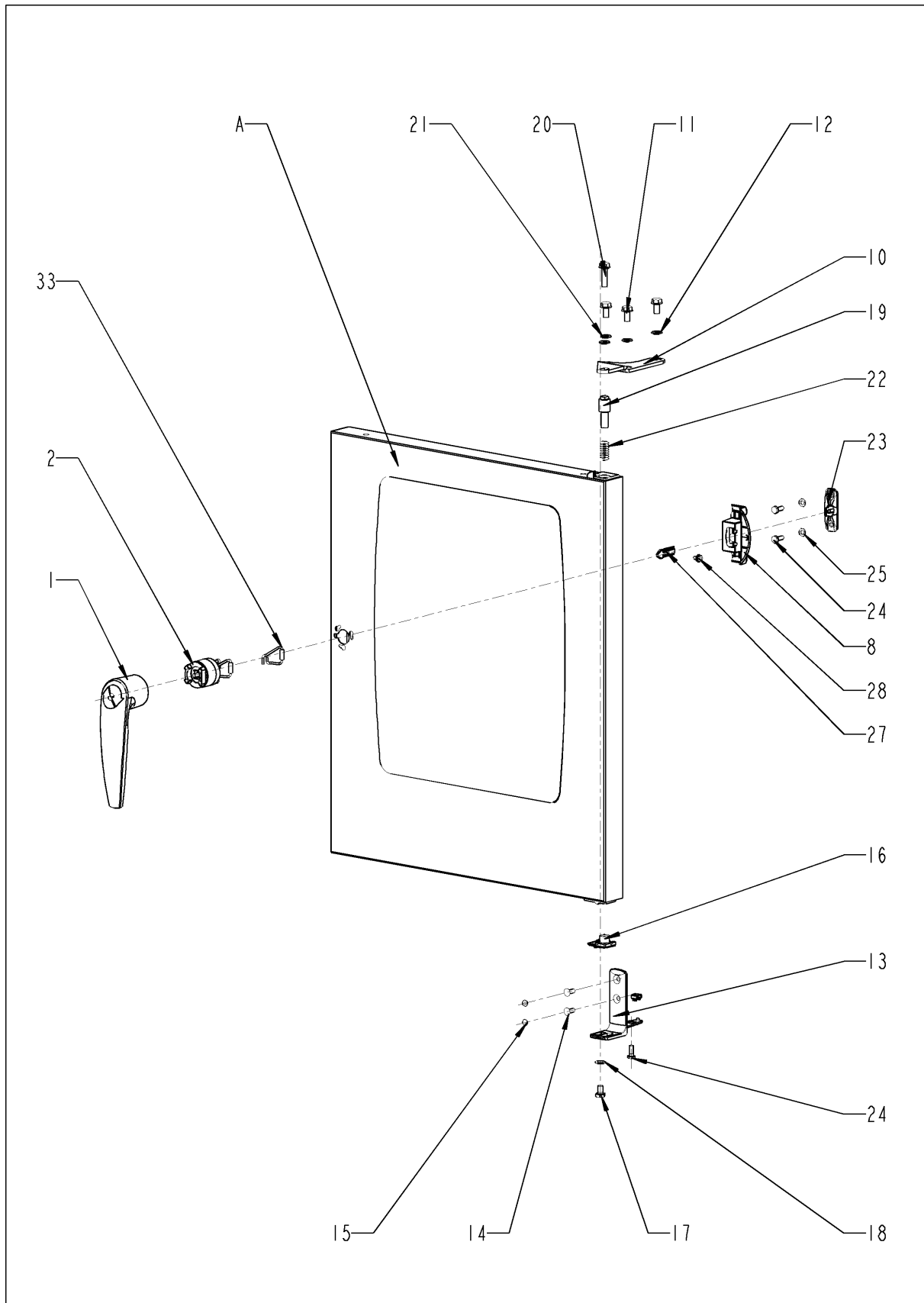

Tür

Pos.	Artikel-Nr.	Benennung	Menge
1	24.00.152	Türgriff	1
2	24.00.176	Verschluss mit Federbügel für Türe	1
8	24.00.504	Verschlussabdeckung	1
10	24.00.133	Türhalteplatte oben	1
11	1008.0768	Zierschraube M8x16	3
12	1308.0160	Unterlegscheibe A8,4	3
13	24.00.223	Türhaltewinkel unten	1
14	1006.1962	Senkschraube Torx M6x16	2
15	10.00.090	Abdeckkappe Torx T30	2
16	24.00.137	Rastzapfen	1
17	10.00.099	Sechskantschraube M8x12	1
18	1308.0160	Unterlegscheibe A8,4	1
19	24.00.048	Achszapfen Tür oben	1
20	1008.0769	Zierschraube M8x30	1
21	1308.0160	Unterlegscheibe A8,4	1
22	2001.0109	Druckfeder	1
23	24.00.141	Halter f. Kloben	1
24	1006.0760	Sechskantschraube M6x16	2
25	1306.0120	Unterlegscheibe A6,4	2
27	24.00.142	Kloben	1
28	1005.2000	Sperrzahnschraube M5x8	1
33	24.01.100	Federbügel für Verschluss	1
A	24.00.088	Tür	1

Tür

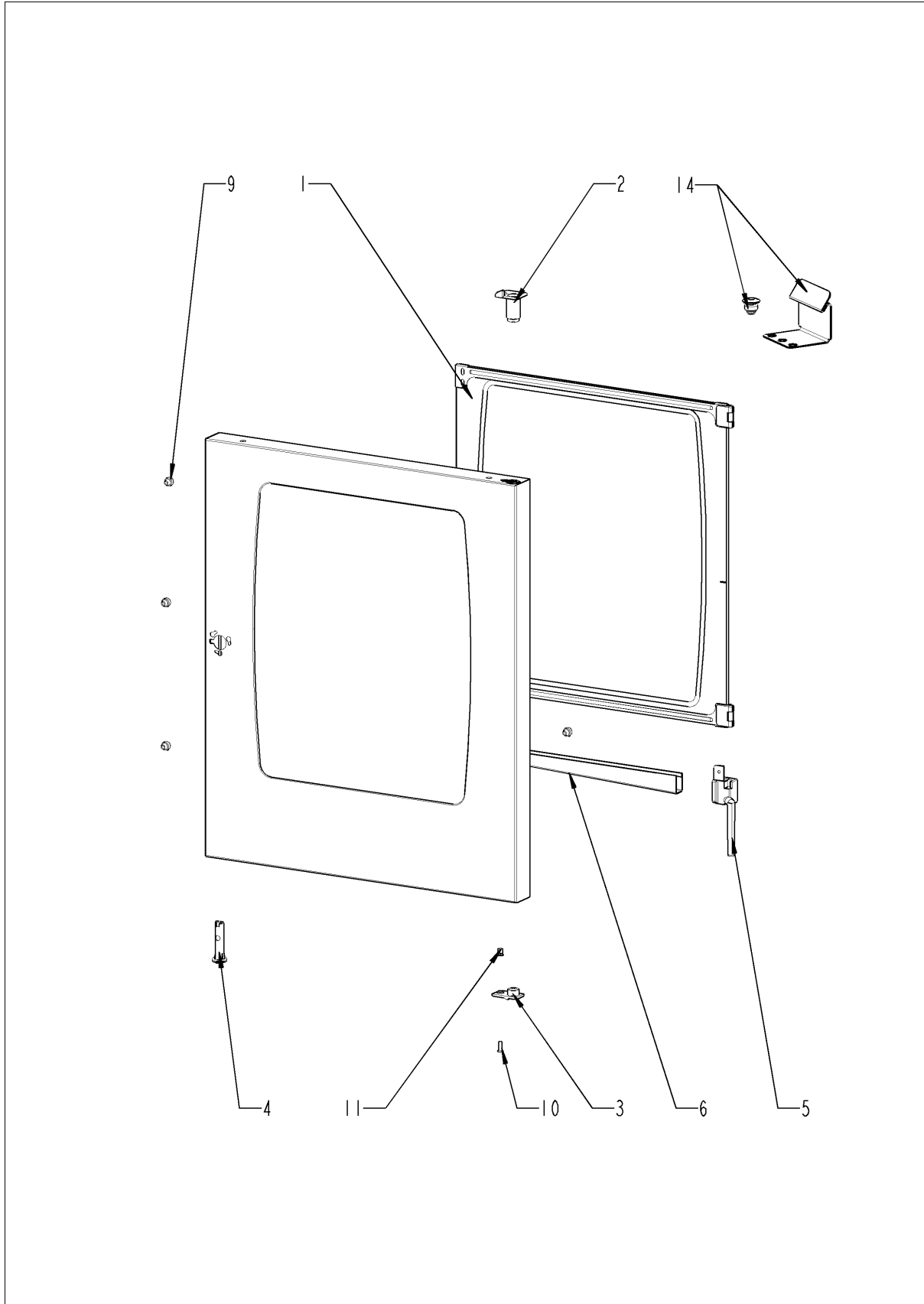

Tür

Pos.	Artikel-Nr.	Benennung	Menge
1	24.00.163	Innenscheibe	1
2	24.00.147	Achshülse	1
3	24.00.146	Rasthülse	1
4	24.00.502	Türmagnethalter mit Magnet	1
5	24.01.188	Ablauf Tropfwanne	1
6	24.01.800	Türtropfwanne	1
9	24.00.171	Silikonpuffer 7mm für Tür	1
10	1005.1966	Senkschraube Torx M5x16	2
11	10.00.041	Nietmutter M5 Sechskant geschlossen	2
14	87.00.077	Arretierungssatz Innenglasscheibe	1

Außenmantel

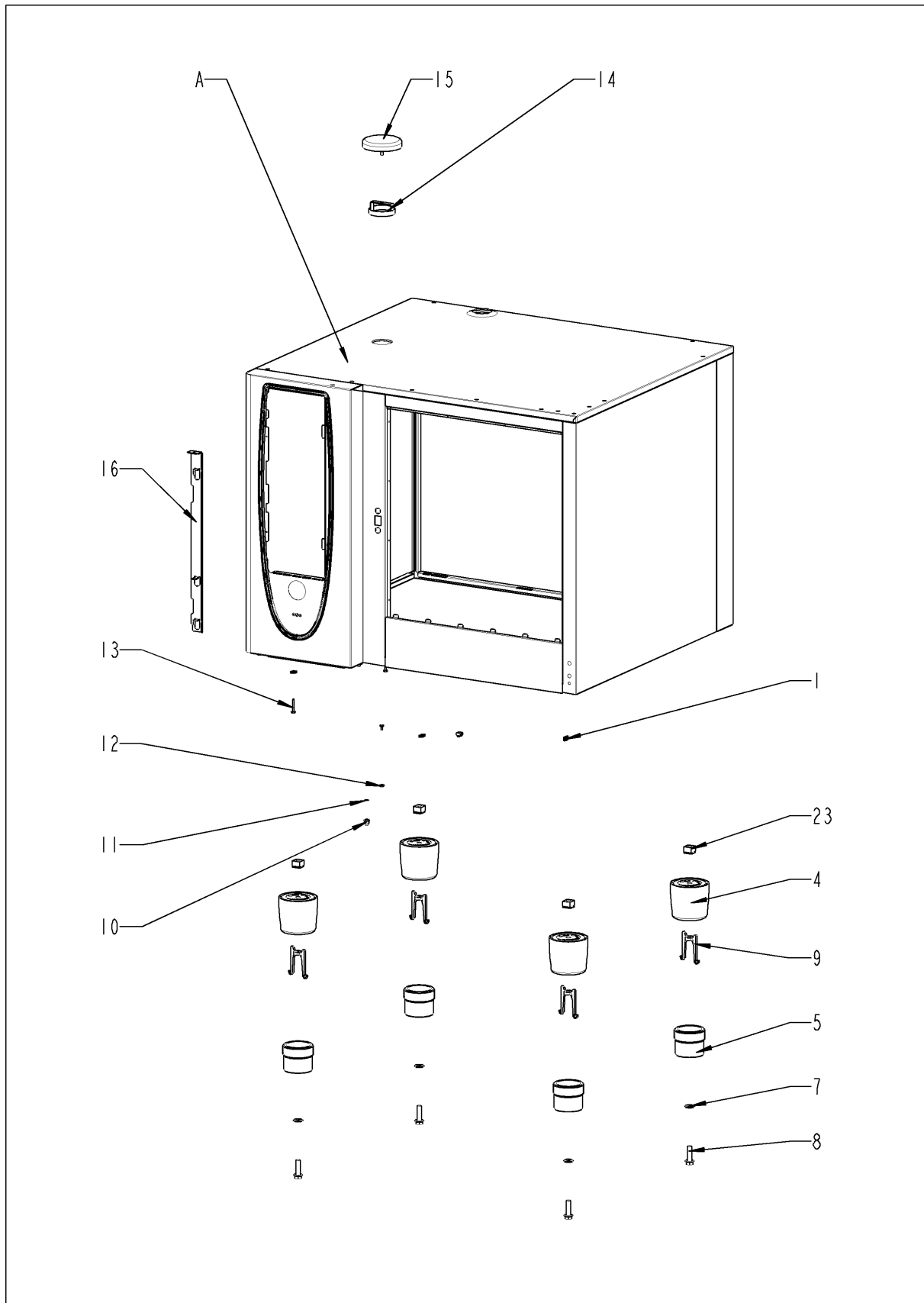

Außenmantel

Pos.	Artikel-Nr.	Benennung	Menge
1	1104.0820	Schnappmutter 4,2mm	2
4	12.00.205	Fußoberteil	4
5	12.00.206	Fußunterteil	4
7	1328.0102	Sperrkantscheibe A10,2	4
8	10.00.975	Sechskantschraube M10x35	4
9	12.00.516	Ausdrehsicherung f. Fußunterteil	4
10	10.00.745	Hutmutter M6*A2	1
11	1206.0120	Zahnscheibe A6,4	1
12	1105.0123	Sechskant-Combimutter M4	1
14	22.00.354	Abstandsring	1
15	22.00.353	Glocke für Belüftung	1
16	16.01.327	Blendenöffner	1
23	1110.0800	Käfigmutter M10	4
A		Außenmantel	1

Außenmantel

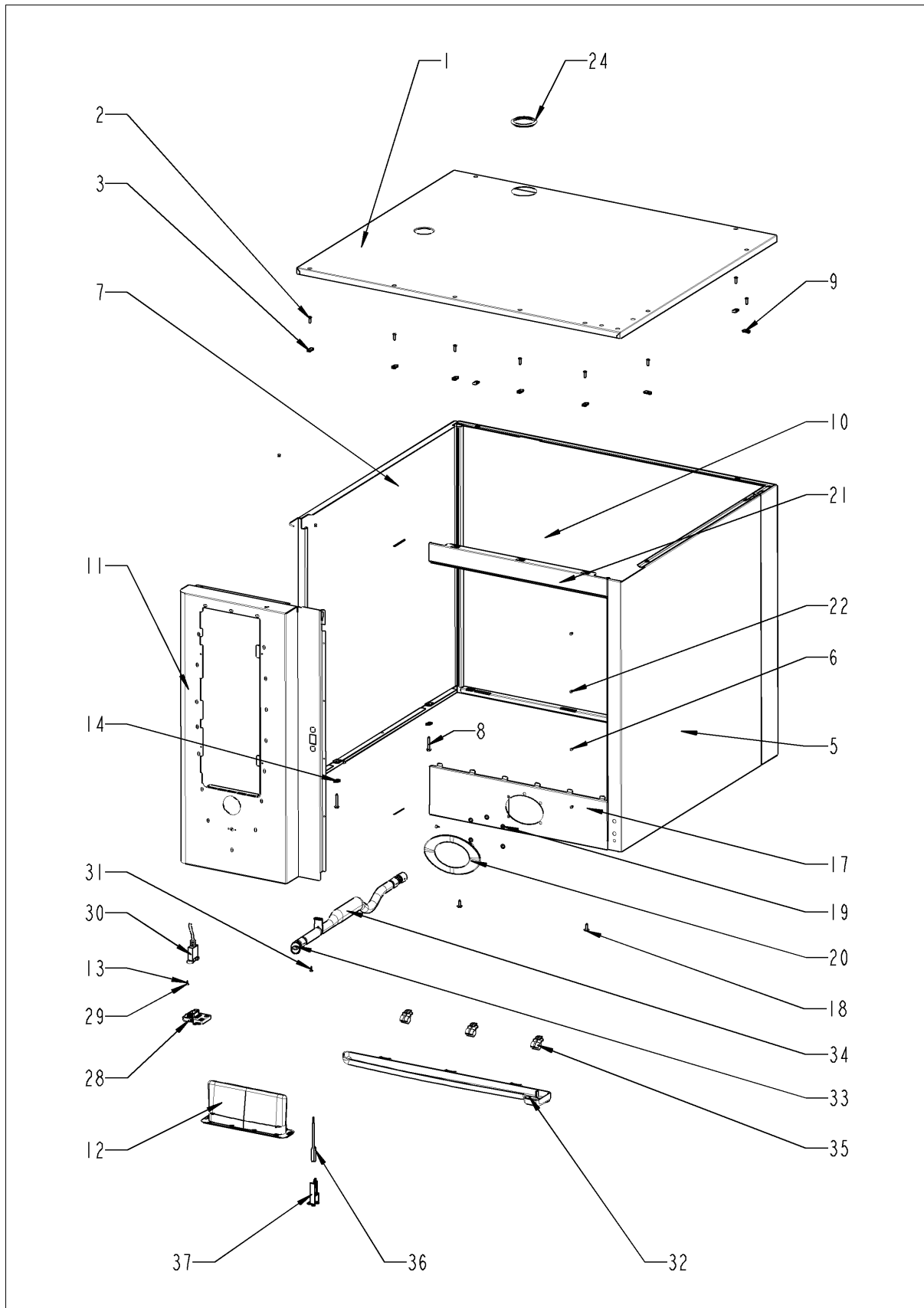

Außenmantel

Pos.	Artikel-Nr.	Benennung	Menge
1	16.00.163	Decke	1
2	1003.2265	Senkkopf-Blechschrabe 4,2x16	9
3	1104.0820	Schnappmutter 4,2mm	9
5	16.00.135	Seitenteil rechts	1
6	1603.0166	Blindniet 3,2x7,9 CNS	4
7	16.00.136	Seitenteil links	1
8	10.00.102	Sechskant-Blechschrabe B4,2x32	2
9	1104.0820	Schnappmutter 4,2mm	2
10	16.00.187	Rückwand	1
11	16.00.294	Vorderwand	1
12	16.00.673	Filtereinsatz	1
13	10.00.103	EJOT PT-Schraube KA 3.5x10 Kreuz	1
14	1104.0820	Schnappmutter 4,2mm	1
17	16.00.325	Verbindung unten	1
18	1004.2160	Sechskant Blechschrabe 4,2x16	2
19	1107.0100	Schnellbefestiger ø4	5
20	50.00.751	Tulpe für Handbrause mit Klebeband	1
21	16.00.180	Verbindung oben	1
22	1603.0166	Blindniet 3,2x7,9 CNS	4
24	16.01.433	Dichtung f. Entlüftungsrohr d=53mm	1
28	16.00.360	Abdeckung f. RS232	1
29	10.00.103	EJOT PT-Schraube KA 3.5x10 Kreuz	1
32	50.00.286	Gerätetropfwanne	1
33	50.00.303	Muffe Gerätetropfwanne	2
34	50.01.613	Ablaufrohr mit zwei Muffen	1
35	50.00.296	Clip f. Gerätetropfwanne	3
36	40.00.335	Türkontaktschalter	1
37	16.01.146	Halter f. Türkontaktschalter	1

Wasser

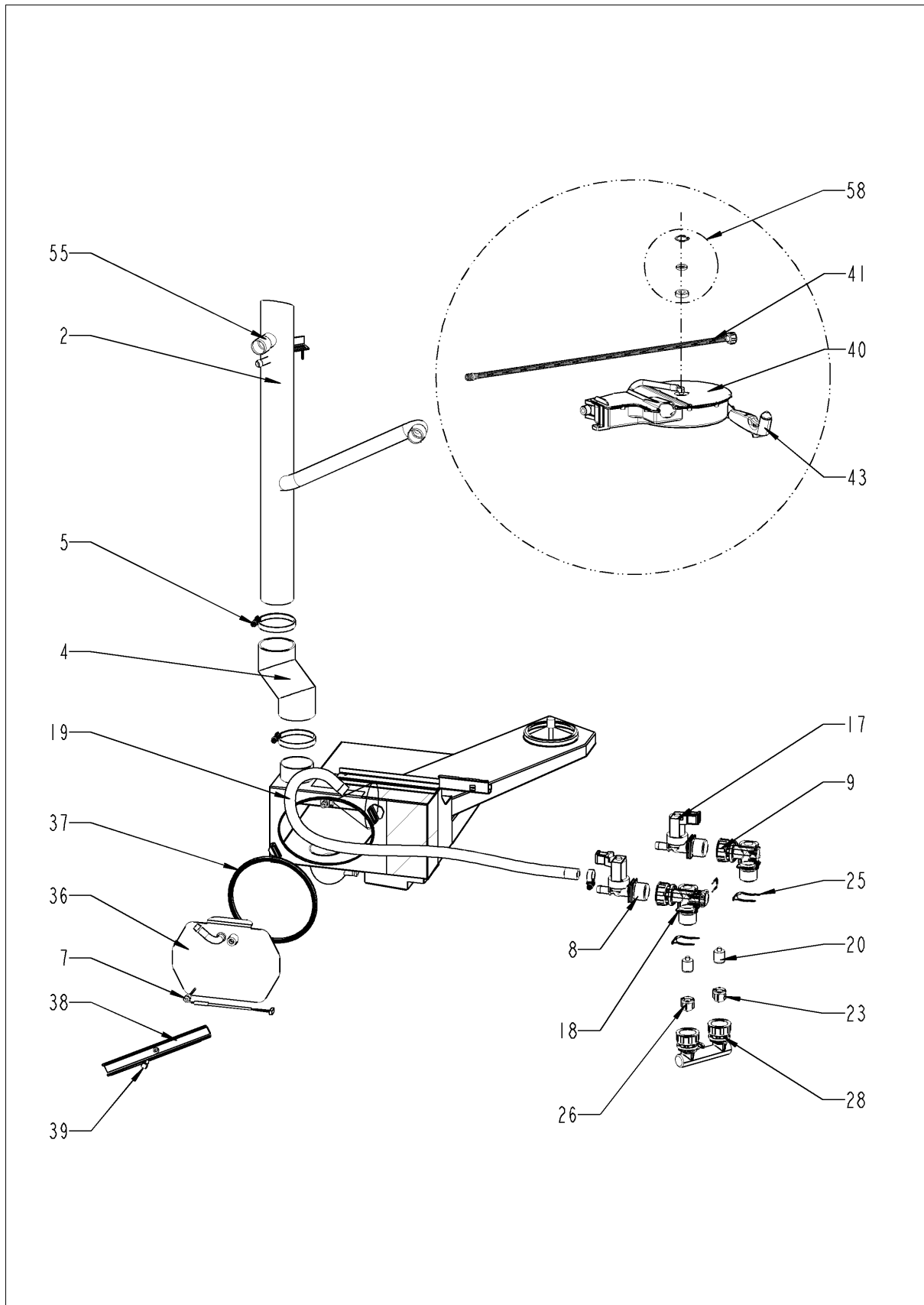

Wasser

Pos.	Artikel-Nr.	Benennung	Menge
1	2022.0101	Durchführungstülle d8mm	1
2	54.00.464	Entlüftungsrohr	1
4	54.00.086	Entl.-Manschette	1
5	2066.0504	Schlauchschelle 40-60mm	2
7	40.00.287	Thermoelement Ablöschung	1
8	50.00.316	Einfachmagnetventil	1
9	50.00.070	Wasserverteiler hor. Schlauchroller	1
17	50.00.139	Einfachmagnetventil	1
18	50.00.071	Wasserverteiler hor. o. Schlauchroller	1
19	2067.0119	Druckschlauch ø10mm 635mm lang	1
20	50.00.078	Rückschlagventil DW16/DN12	2
21	2066.0205	Schlauchschelle 8-16x9 mm SW 7mm	2
23	1900.0202	Wasserfilter grob	2
25	50.00.086	Sicherungsblech f. Wasserverteiler	1
26	1900.0202	Wasserfilter grob	1
27	2066.0205	Schlauchschelle 8-16x9 mm SW 7mm	1
28	8664.1301	T-Fitting Wasseranschluß	1
36	54.00.778	Revisionsdeckel mit Ablöschdüse	1
37	54.00.805	Dichtung f. Revisionsdeckel Ablöschung	1
38	54.00.225	Spannbügel	1
39	1008.0750	Sechskantschraube M5x16	1
40	50.00.140	Schlauchroller	1
41	50.00.172	Anschlußrohr f. Schlauchroller	1
42	50.00.085	Steckfeder f. Schlauchroller	1
43	50.00.130	Handbrause	1
44	50.00.156	Klammer für Handbrause	1
54	1105.0121	Sechskant-Combimutter M5 verzinkt	1
55	8354.1304	Belüftungsventil DG	1
57	50.00.554	O-Ring f. Schlauchroller 11x2mm	2
58	87.00.417	Reparatursatz Wellendichtring 01/2004	1

CleanJet + Care

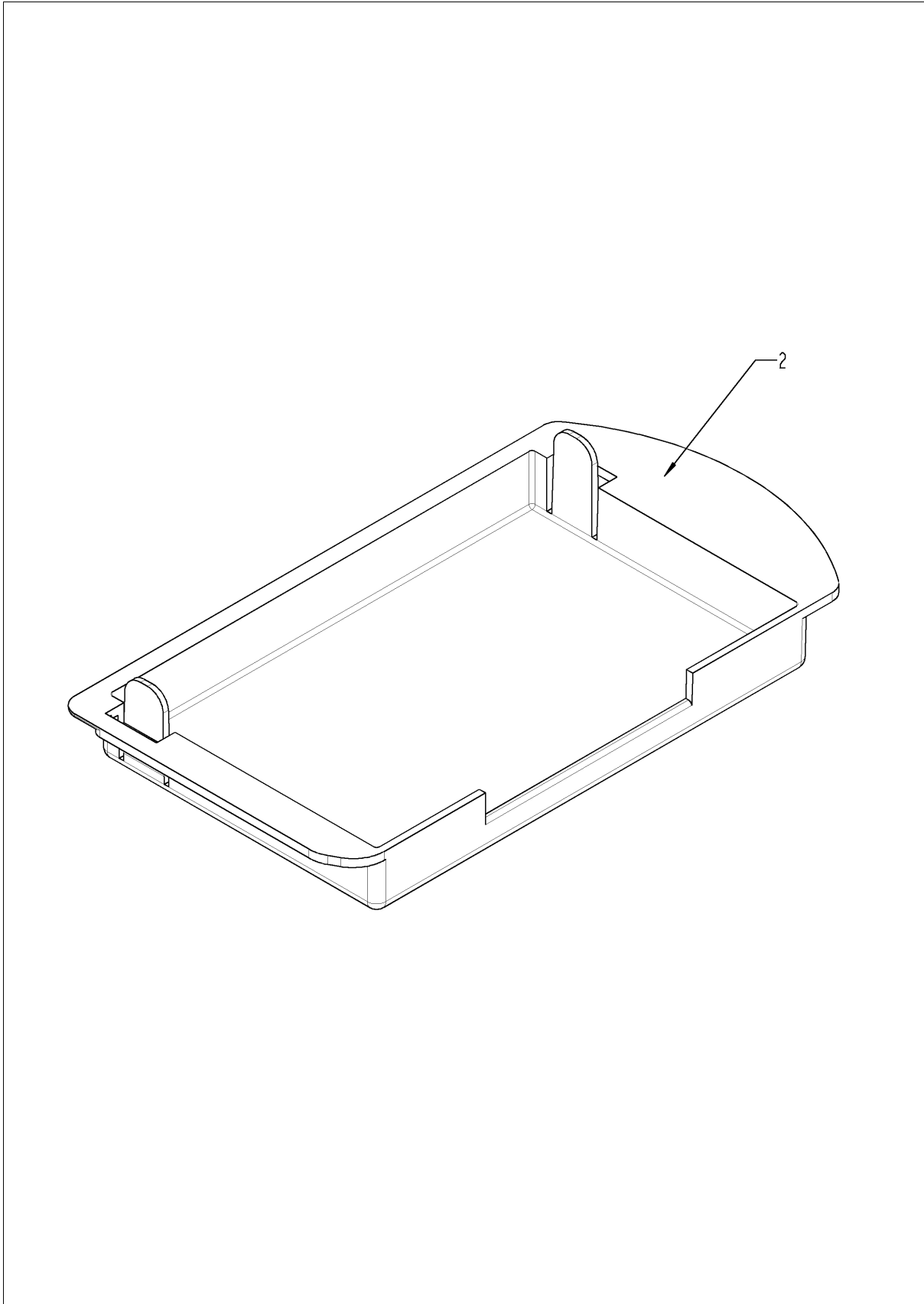

CleanJet + Care

Pos.	Artikel-Nr.	Benennung	Menge
2	12.00.320	Abdeckung Pumpenausschnitt	1

Standardzubehör

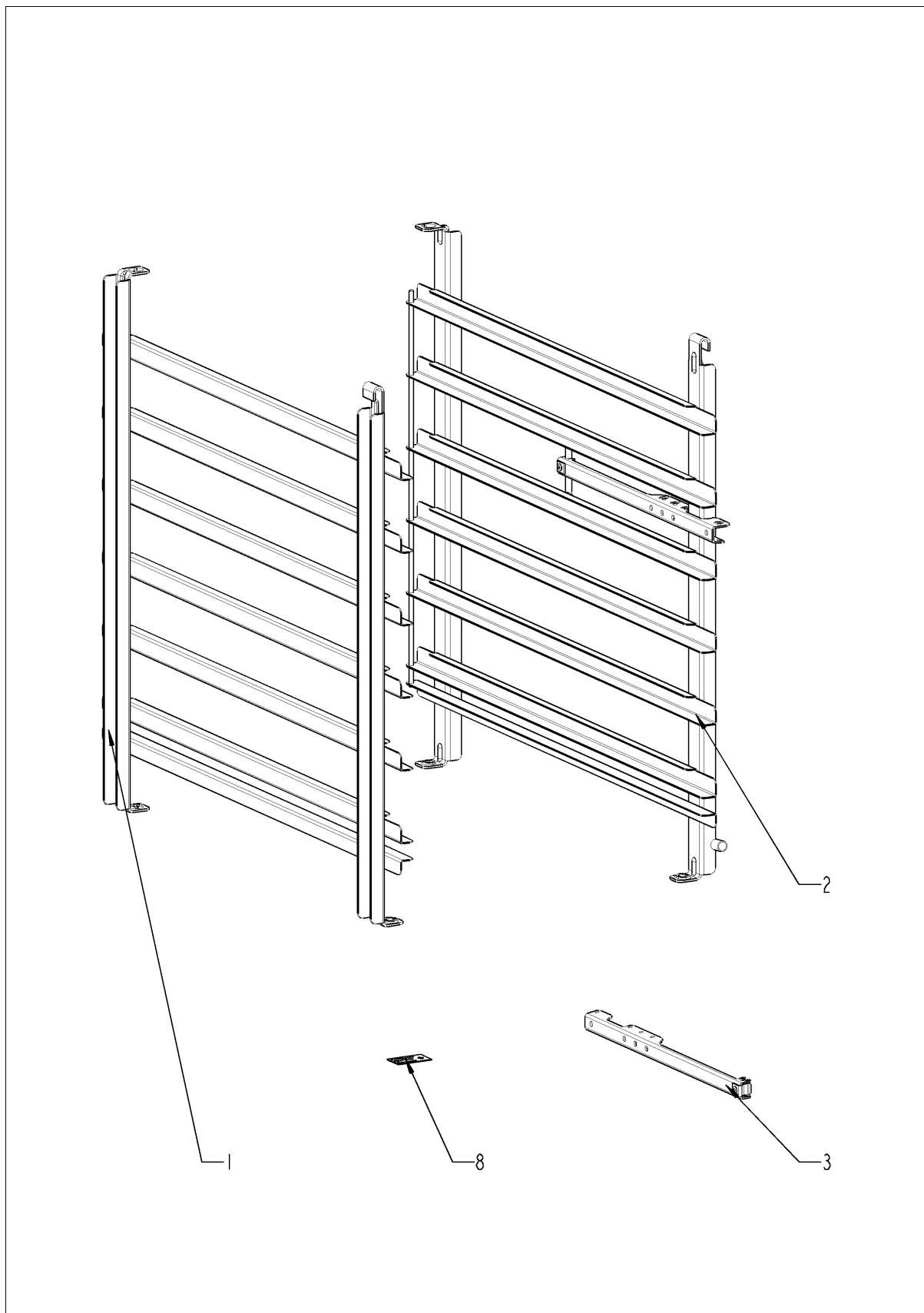

Standardzubehör

Pos.	Artikel-Nr.	Benennung	Menge
1	60.61.016	Einhängegestell links	1
2	60.61.017	Einhängegestell rechts	1
8	10.00.384	Aufklebersortiment	1

Index

Artikel-Nr.	Bezeichnung	Seite
40.03.387	Abdeckblech für Lüftermotor	21
10.00.090	Abdeckkappe Torx T30	27
16.00.360	Abdeckung f. RS232	33
12.00.320	Abdeckung Pumpenausschnitt	37
44.00.210	Abflußschlauch DG	13
24.01.188	Ablauf Tropfwanne	29
50.01.613	Ablaufrohr mit zwei Muffen	33
20.00.998	Ablausieb Ø70	23
40.00.310	Abluftrohr unten	21
40.02.136	Abschirmung Garraumfühler	23
10.00.243	Abstandshalter M4x8	7
22.00.354	Abstandsring	31
24.00.147	Achshülse	29
24.00.048	Achszapfen Tür oben	27
22.00.578	Überdruckventil	11
40.02.087	Alarmsummer	5
40.00.091	Andrückrahmen kpl. f. BOL	23
50.00.172	Anschlußrohr f. Schlauchroller	35
87.00.077	Arretierungssatz Innenglasscheibe	29
10.00.384	Aufklebersortiment	39
12.00.516	Ausdrehsicherung f. Fußunterteil	31
42.00.048	Bedienplatine Index "MF"	5
8354.1304	Belüftungsventil DG	35
16.00.556	Blenden-Folie *RAT*	5
87.00.001	Blendeneinsatz mit Folie	5
16.01.327	Blendenöffner	31
10.00.515	Blindniet 3,2x6,8 A2/NSF	25
1603.0166	Blindniet 3,2x7,9 CNS	33
1604.0167	Blindniet 4x10	25
10.00.989	Blindniete mit Gewindestift	21
50.00.296	Clip f. Gerätetropfwanne	33
44.00.170	Dampfgenerator isoliert	13

Index

Artikel-Nr.	Bezeichnung	Seite
2112.1006	Dampfschlauch Ø50x50mm.....	13
40.00.472	Datentransferkabel 1.3m	7
16.00.163	Decke	33
5110.1029	Dichtung Betriebsartenschalter.....	5
22.00.564	Dichtung f. Belüftung	11
16.01.433	Dichtung f. Entlüftungsrohr d=53mm.....	33
40.00.332	Dichtung f. Heizregister.....	19
22.00.083	Dichtung f. Motorwelle.....	21
54.00.805	Dichtung f. Revisionsdeckel Ablöschung	35
44.00.280	Dichtung f. THK + Elektrodeneinsatz.....	13, 17
22.00.123	Dichtungsflansch f. Motor	21
2120.1306	Distanzgewindebuchse SW19x17.....	21
10.00.355	Distanzhülse schwarz	5
5110.1027	Distanzscheibe für Bedienblende	5
2001.0109	Druckfeder.....	27
2067.0119	Druckschlauch ø10mm 635mm lang.....	35
2022.0101	Durchführungstülle d8mm.....	35
50.00.316	Einfachmagnetventil.....	35
50.00.139	Einfachmagnetventil.....	35
60.61.016	Einhängegestell links.....	39
60.61.017	Einhängegestell rechts	39
10.00.103	EJOT PT-Schraube KA 3.5x10 Kreuz.....	33
10.00.239	EJOT PT-Schraube Torx 4x10	7, 9
2920.1300	Elektrodeneinsatz	17
40.00.490	Elektromontageplatte Kunststoff	9
54.00.086	Entl.-Manschette	35
44.00.207	Entleerungspumpe	13
54.00.464	Entlüftungsrohr	35
40.02.424	Entstörfilter	9
4001.1210	Erdungsklemme 16 mm² grün-gelb.....	9
24.01.100	Federbügel für Verschuß	27
16.00.673	Filtereinsatz.....	33

Index

Artikel-Nr.	Bezeichnung	Seite
10.00.916	Flanschmutter M4 m. Unterkopfverzahnung	5
10.00.709	Flanschmutter M6 m. Unterkopfverzahnung	7, 13, 17
10.00.710	Flanschmutter M8 U-Kopfverzahnt	21
44.01.290	Füllstandselektrode 90mm	17
12.00.205	Fußoberteil	31
12.00.206	Fußunterteil	31
20.00.394	Garraumdichtung	23
40.00.305	Gegenflansch f. Heizregister	19
50.00.286	Gerätetropfwanne	33
22.00.353	Glocke für Belüftung	31
3024.0201	Halogengarraumlampe 300°C	23
40.00.109	Halteblech Lüftermotor	21
22.00.120	Halteplatte f. Dichtungsflansch	21
16.00.387	Halter f. Dichtlippe + Dichtlippe	5
24.00.141	Halter f. Kloben	27
44.00.232	Halter f. Pumpe	13
16.01.146	Halter f. Türkontaktschalter	33
50.00.130	Handbrause	35
40.00.261	Heizregister	19
10.00.745	Hutmutter M6*A2	19, 23, 31
24.00.163	Innenscheibe	29
40.00.201	Kabel Ansteuerung SSR	9
40.02.381	Kabel Magnetventil	9
40.02.383	Kabel Niveauelektrode	9
40.00.205	Kabel Niveauelektrode	9
40.02.382	Kabel SC Pumpe	9
40.01.930	Kabel Schütz-SSR	9
40.02.123	Kabel Spannungsversorgung CM-Platine	9
40.02.484	Kabel Steuerstamm	9
10.00.112	Kabel-Clip kurz	7
10.00.111	Kabel-Clip lang	7, 9
10.00.414	Kabelbinder 120° C	7, 13

Index

Artikel-Nr.	Bezeichnung	Seite
4005.0101	Kabelbinder 145 mm	15
40.00.306	Kabeleinführung kpl.....	7
10.00.471	Kabelhalter d10-12mm	7
2020.0400	Kabelstammhalter kurz für Kabelbaumbef.	5
1104.0801	Käfigmutter M4	7
1110.0800	Käfigmutter M10	31
50.00.156	Klammer für Handbrause.....	35
24.00.142	Kloben	27
16.00.282	Knebel	5
40.00.296	KT-Fühler	23
2760.1089	KT-Führungsblech.....	23
3101.1008	Kühlblüfter	9
1315.0101	Kupferdichtung 6x10	21
1315.0104	Kupferdichtung 16x20x1,5.....	23
40.01.589	Leistungshalbleiter SSR.....	7
10.00.706	Linsenschraube T20 M4x10 selbstformend.....	7
40.00.274	Lüftermotor mit Motorwellendichtung.....	21
22.00.188	Lüfterrad D340x110	21
22.00.514	Luftleitblech.....	23
4007.0620	Membrandurchführung DGC 29.....	9
50.00.303	Muffe Gerätetropfwanne.....	33
8801.0134	Netzkabel 5x2.5mm ² 3m	7
10.00.041	Nietmutter M5 Sechskant geschlossen	23, 29
50.00.554	O-Ring f. Schlauchroller 11x2mm.....	35
40.00.464	Potentiometer KT	5
42.00.044	Poti. Heissluft.....	5
2118.1000	Pumpenanschlußstutzen	15
8354.1320	Pumpenanschlußstutzen kpl.....	13
24.00.146	Rasthülse	29
24.00.137	Rastzapfen	27
40.00.098	Reflektor f. BOL	23
4001.1250	Reihenklemme 16mm ² blau	9

Index

Artikel-Nr.	Bezeichnung	Seite
87.00.417	Reparatursatz Wellendichtring 01/2004	35
54.00.778	Revisionsdeckel mit Ablöschdüse.....	35
50.00.078	Rückschlagventil DW16/DN12	35
16.00.187	Rückwand	33
42.00.094	Schaltwerk Betriebsartenschalter	5
2066.0518	Schlauchklemme 30mm	13
2066.0526	Schlauchklemme 46mm	13
10.00.982	Schlauchklemme D=18.2.....	13
2066.0527	Schlauchklemme ø14mm	15
2066.0530	Schlauchklemme ø16.4mm	15
2066.0519	Schlauchklemme Ø35,6 mm	13
50.00.140	Schlauchroller	35
2066.0205	Schlauschelle 8-16x9 mm SW 7mm.....	13, 35
2066.0504	Schlauschelle 40-60mm	11, 13, 35
1008.1005	Schloßschraube 8x40	21
1104.0820	Schnappmutter 4,2mm	31, 33
1107.0103	Schnellbefestiger ø3.....	19
1107.0100	Schnellbefestiger ø4.....	33
10.00.240	Schraube Torx 3x20	9
10.00.238	Schraube Torx 4x50	9
40.02.759	Schütz B&J K3-10A10 230	9
2005.0106	Schutzgitter für Kühllüfter 120x120mm.....	9
1004.2160	Sechskant Blechschraube 4,2x16.....	33
10.00.102	Sechskant-Blechschraube B4,2x32	33
1105.0123	Sechskant-Combimutter M4	31
1104.0122	Sechskant-Combimutter M4 verzinkt.....	13
1105.0121	Sechskant-Combimutter M5 verzinkt.....	7, 35
1106.0803	Sechskant-Combimutter M6 verzinkt.....	13
1104.0120	Sechskantmutter M4	7
1104.0121	Sechskantmutter M4, selbstsichernd.....	5
1105.0120	Sechskantmutter M5	13
1106.0160	Sechskantmutter M6	7

Index

Artikel-Nr.	Bezeichnung	Seite
1106.0220	Sechskantmutter M6 flach.....	21
3014.0302	Sechskantmutter M10 f.Trockengehschutz	9
3014.0327	Sechskantmutter M10x1,0.....	9
10.00.612	Sechskantmutter M16 flach	23
1008.0750	Sechskantschraube M5x16.....	35
10.00.109	Sechskantschraube M5x23.....	19
1006.0762	Sechskantschraube M6x10.....	13
1006.0760	Sechskantschraube M6x16.....	23, 27
10.00.099	Sechskantschraube M8x12.....	27
10.00.565	Sechskantschraube M8x20.....	21
10.00.975	Sechskantschraube M10x35	31
16.00.136	Seitenteil links	33
16.00.135	Seitenteil rechts	33
1003.2265	Senkkopf-Blechschrabe 4,2x16.....	33
1005.1966	Senkschraube Torx M5x16.....	29
1006.1962	Senkschraube Torx M6x16.....	27
40.01.482	Sicherheitstemperaturbegrenzer 365°C.....	9
50.00.086	Sicherungsblech f. Wasserverteiler	35
40.02.512	Sicherungshalter 2x6.3A	9
24.00.171	Silikonpuffer 7mm für Tür.....	29
2110.1008	Silikonschlauch ø10x2mm.....	15
54.00.225	Spannbügel	35
1328.0102	Sperrkantscheibe A10,2.....	31
1005.2000	Sperrzahnschraube M5x8	27
40.02.402	Steckerleiste 7-polig Trafo pri.....	9
50.00.085	Steckfeder f. Schlauchroller	35
40.00.277	Steuertrafo	9
2120.1259	Stopfen 10mm	15
8664.1301	T-Fitting Wasseranschluß	35
44.00.194	Tauchheizkörper	13
40.00.287	Thermoelement Ablöschung	35
40.00.291	Thermoelement DG	13

Index

Artikel-Nr.	Bezeichnung	Seite
40.00.395	Thermoelement Garraum	23
40.02.427	Tragschiene	9
40.01.329	Trockengehschutz 183°C	9
24.00.088	Tür	27
24.00.152	Türgriff	27
24.00.133	Türhalteplatte oben	27
24.00.223	Türhaltewinkel unten	27
40.00.335	Türkontaktschalter	33
24.00.502	Türmagnethalter mit Magnet	29
24.01.800	Türtropfwanne	29
50.00.751	Tulpe für Handbrause mit Klebeband	33
10.00.744	Unterlegscheibe A4,3 *A4	25
1306.0120	Unterlegscheibe A6,4	21, 27
1306.0222	Unterlegscheibe A6,4x15x1,5	13
1308.0162	Unterlegscheibe A8,4	21
1308.0160	Unterlegscheibe A8,4	27
16.00.180	Verbindung oben	33
16.00.325	Verbindung unten	33
2062.0331	Verbindungsteil GS 10	15
40.02.127	Verkabelung Halogen	23
24.00.176	Verschluss mit Federbügel für Türe	27
24.00.504	Verschlussabdeckung	27
2760.1370	Verschlusshaken für Luftleitblech	25
44.01.031	Verschlusskappe für DG	13
2120.1277	Verschraubungsunterteil	23
16.00.294	Vorderwand	33
1900.0202	Wasserfilter grob	35
50.00.071	Wasserverteiler hor. o. Schlauchroller	35
50.00.070	Wasserverteiler hor. Schlauchroller	35
1205.0120	Zahnscheibe A5,3	13
1206.0120	Zahnscheibe A6,4	7, 31
1008.0768	Zierschraube M8x16	27

Index

Artikel-Nr.	Bezeichnung	Seite
1008.0769	Zierschraube M8x30.....	27
10.00.507	Zylinderschraube Torx 5/16" T20.....	7

