

Ersatzteilliste

Kombidämpfer Multimax A-B Genius

Genius Gas

6-11 10-11 20-11

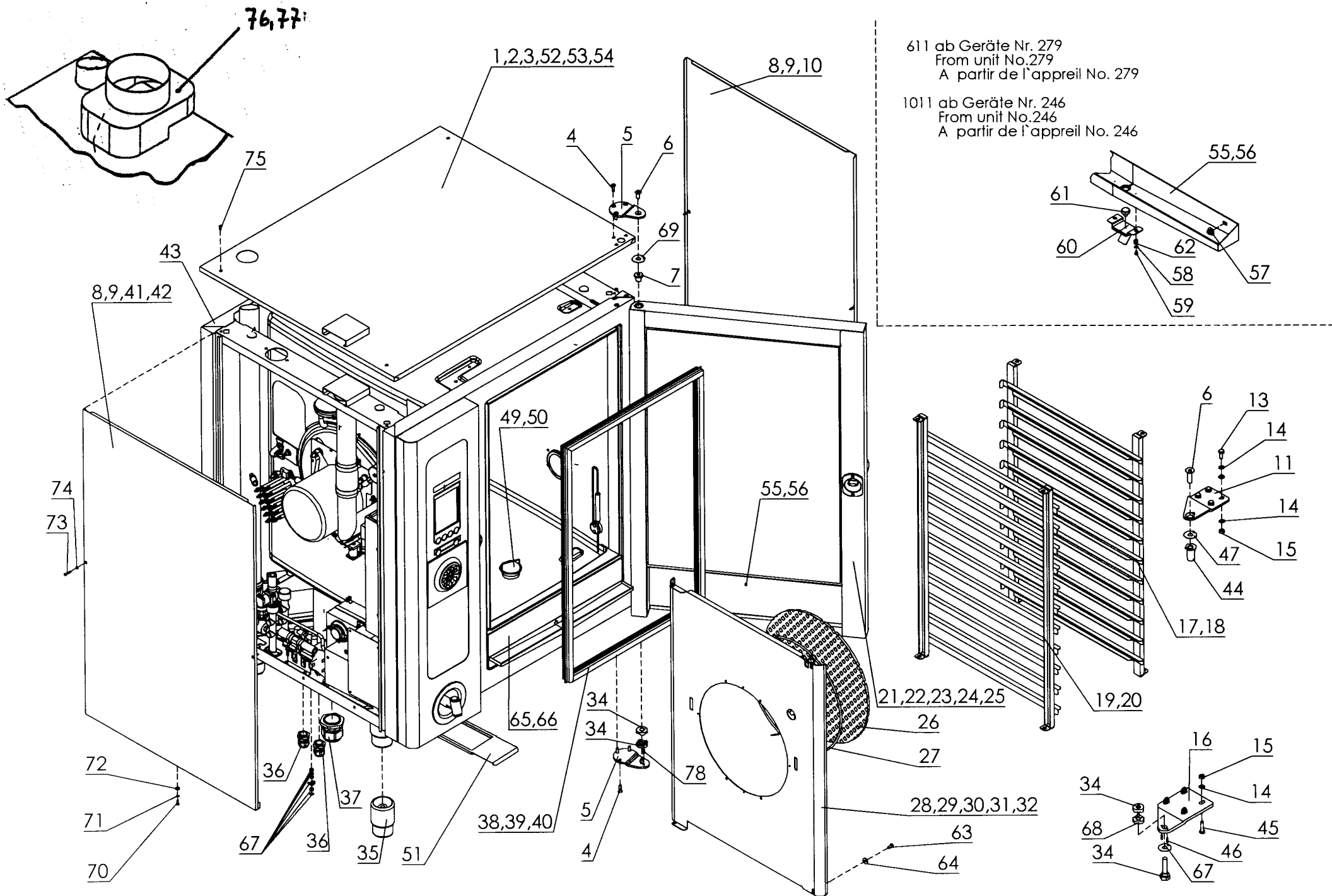

MA /MB /Genius /Genius Gas /6-11 10-11 20-11

Pos.	Artikel Nr.	Teile/Benennung	Genius Gas	Multimax A	Multimax B	Genius	Autoclean	6-11	10-11	20-11
1	741604	Gehäusedeckel RA 6/10-11 d2k		●	●	●	●	●	●	
2	740942	Gehäusedeckel LA 6/10-11 d2k		●	●	●	●	●	●	
3	741825	Gehäusedeckel 20-11 d2k		●	●	●	●			●
4	741175	Senkschraube M6x20 DIN 7991	●	●	●	●	●	●	●	
5	768413	Türlager unten kpl d2k 61011	●	●	●	●	●	●	●	
6	e503081	Senkschraube DIN 7991 M8x20 V2A	●	●	●	●	●	●	●	
7	741434	Exzenter d2k 61011 Türscharnier	●	●	●	●	●	●	●	
8	741159	Seitenteil 6-11 d2k	●	●	●	●	●	●		
9	741655	Seitenteil 10-11 d2k	●	●	●	●	●		●	
10	741043	Seitenteil 20-11 d2k	●	●	●	●	●			●
11	745936	Scharnierplatte oben d2k 2011/1	●	●	●	●	●			●
13	e500046	6kt-Schraube ISO 4017 M8x20 V2A	●	●	●	●	●			●
14	e510016	Zahnscheibe DIN 6797 J8,4 V2A	●	●	●	●	●			●
15	e505033	6kt-Mutter ISO 4032 M8 V2A D	●	●	●	●	●			●
16	772437	Scharnierplatte unten kpl 20-11,12/20	●	●	●	●	●			●
17	740292	Einhängegestell 6-11 d2k - rechts	●	●	●	●	●	●		
18	740357	Einhängegestell 1011 D2K rechts GN	●	●	●	●	●		●	
19	740306	Einhängegestell 6-11 D2K - links	●	●	●	●	●	●		
20	740365	Einhängegestell 1011 D2K links GN	●	●	●	●	●		●	
21	752002	Tür 611 RA d2k	●	●	●	●	●	●		
22	752010	Tür 611 LA d2k	●	●	●	●	●	●		
23	752169	Tür 1011 RA d2k	●	●	●	●	●		●	
24	752371	Tür 1011 LA d2k	●	●	●	●	●		●	
25	755567	Tür 2011 RA d2k	●	●	●	●	●			●
26	760749	Fettfilter 6/11 - 20/11 d2k	●	●	●	●	●	●	●	●
27	e418021	Schutzgitter MD, MMD 20-21 D 35	●	●	●	●	●	●	●	●
28	743291	Luftleitblech rechts kpl 6-11 d2k	●	●	●	●	●	●		
29	740438	Luftleitblech links kpl 611 Mod. 2	●	●	●	●	●	●		
30	743305	Luftleitblech rechts kpl 10-11 d2k	●	●	●	●	●		●	
31	740837	Luftleitblech links kpl 1011 d2k	●	●	●	●	●		●	
32	746029	Luftleitblech 2011 d2k	●	●	●	●	●			●
34	e401033	Nockenscheibe Türlager 20-11 / 20-	●	●	●	●	●	●	●	●
35	744824	Fuß d2k 61011	●	●	●	●	●	●	●	
36	e306005	Verschraubung PG 16 Kunststoff r	●	●	●	●	●	●	●	●
37	e306007	Verschraubung PG36 grau mit Gegenr	●	●	●	●	●	●	●	●
38	742368	Türdichtung Silikonrahmen 6-11 d2k	●	●	●	●	●	●		
39	742376	Türdichtung Silikonrahmen 10-11 d2k	●	●	●	●	●		●	
40	742384	Türdichtung Silikonrahmen 20-11 d2k	●	●	●	●	●			●

Pos.	Artikel Nr.	Teile/Benennung	Genius Gas	Multimax A	Multimax B	Genius	Autoclean	6-11	10-11	20-11
41	e475112	Motorschacht	●	●	●	●	●			●
42	741093	Seitenteil links 20-11 d2k	●	●	●	●	●			●
43	745049	Rückwand 2011 d2k	●	●	●	●	●			●
44	e412131	Exzenterlager EB	●	●	●	●	●	●	●	
45	e500278	Sechskantschraube M8x30 ISO 4017	●	●	●	●	●			●
46	e512066	Zylinderstift DIN 7-4x6x	●	●	●	●	●			●
47	e512039	Sicherungsblech Türlager ED 12/20-2	●	●	●	●	●			●
49	e418054	Ablaufsieb ED 6/10-11	●	●	●	●	●	●	●	
50	e418053	Ablaufsieb ED 20-11/2	●	●	●	●	●			●
51	751782	Filter Lüftungsschacht d2k	●	●	●	●	●	●	●	●
52	760455	Gehäusendeckel Gas d2k 61011	●				●	●	●	
53	760447	Gehäusendeckel Gas d2k 61011	●				●	●	●	
54	771724	Gehäusendeckel d2k 2011 Gas	●				●			●
55	742198	Abtropfrinne kpl d2k61011 KD-Ersatz=	●	●	●	●	●	●	●	●
56	751995	Abtropfrinne mont. d2k 61011	●	●	●	●	●	●	●	●
57	e505077	Scheibenmutter M4 A 2	●	●	●	●	●	●	●	●
58	e508005	Scheibe DIN 125 A 3,2 V2A	●	●	●	●	●	●	●	●
59	e500191	Linsenschraube DIN 7985 M3x5 V2A	●	●	●	●	●	●	●	●
60	744670	Verschluß Abtropfrinne d2k 61011	●	●	●	●	●	●	●	●
61	757926	Silikondichtung Abtropfrinn	●	●	●	●	●	●	●	●
62	e416076	Druckfeder Abtropfrinne d2k 61011	●	●	●	●	●	●	●	●
63	e500044	6kt-Schraube ISO 4017 M6x12 V2A	●	●	●	●	●	●	●	●
64	e508033	Scheibe DIN 9021 A 6,4 V2A	●	●	●	●	●	●	●	●
65	761087	Frontdeckel kpl. Bankettsys	●	●	●	●	●	●	●	●
66	745693	Frontdeckel kpl. d2k 61011	●	●	●	●	●	●	●	●
67	e600453	ubg Potentialausgleich d2k	●	●	●	●	●	●	●	●
68	772453	Rasterklaue unten d2k 1221 2	●	●	●	●	●			●
69	758868	Sicherungsscheibe	●	●	●	●	●	●	●	●
70	e500196	Flachrundschrabe M 8 x16 DIN 603 IS	●	●	●	●	●	●	●	●
71	e510013	Zahnscheibe DIN 6797 J4,3 V2A	●	●	●	●	●	●	●	●
72	e508031	Scheibe DIN 9021 A 4,3 V2A	●	●	●	●	●	●	●	●
73	e500153	Linsensenkschr. DIN 966 M4x20 V2A	●	●	●	●	●	●	●	●
74	e510012	Fächerscheibe DIN 6798 V4,3 V2A	●	●	●	●	●	●	●	●
75	e500178	Linsensenkschr. DIN 966 M4x12 V2A	●	●	●	●	●	●	●	●
76	771538	Strömungssicherung d2k 1221 2	●							●
77	766682	Strömungssicherung d2k 61011	●					●	●	
78	757209	Zylinderstift DIN 7- 4 m	●	●	●	●	●	●	●	●

Achtung! Aufbauänderung Blende kpl. siehe Seite 5
 Attention! Modified construction panel compl. see page 5
 Attention! Construction modifié panneau compl. voir page 5

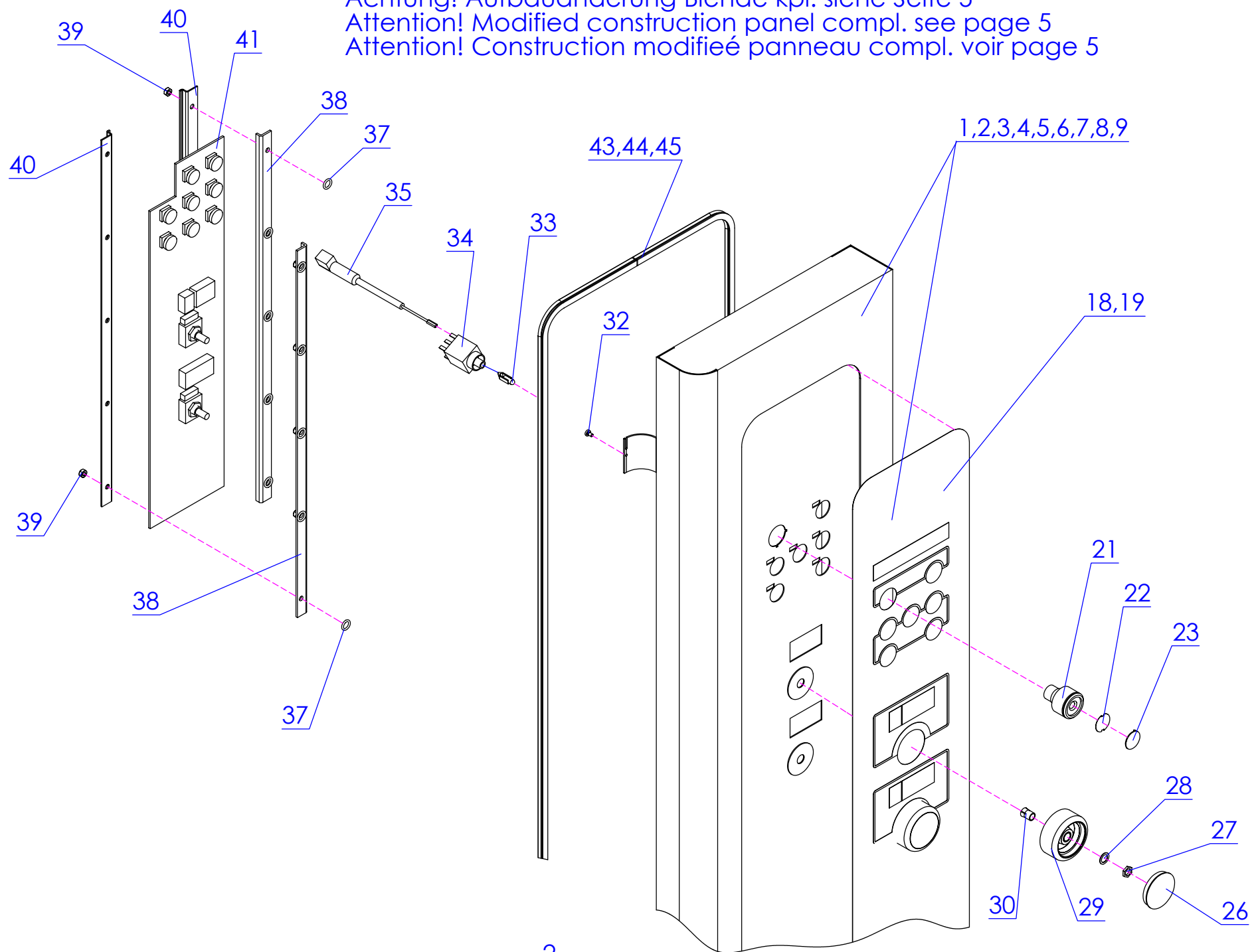

MA /MB /Genius /Genius Gas /6-11 10-11 20-11

[illegible][illegible]

Achtung! Aufbauänderung Blende kpl. siehe Seite 6
Attention! Modified construction panel compl. see page 6
Attention! Construction modifiée panneau compl. voir page 6

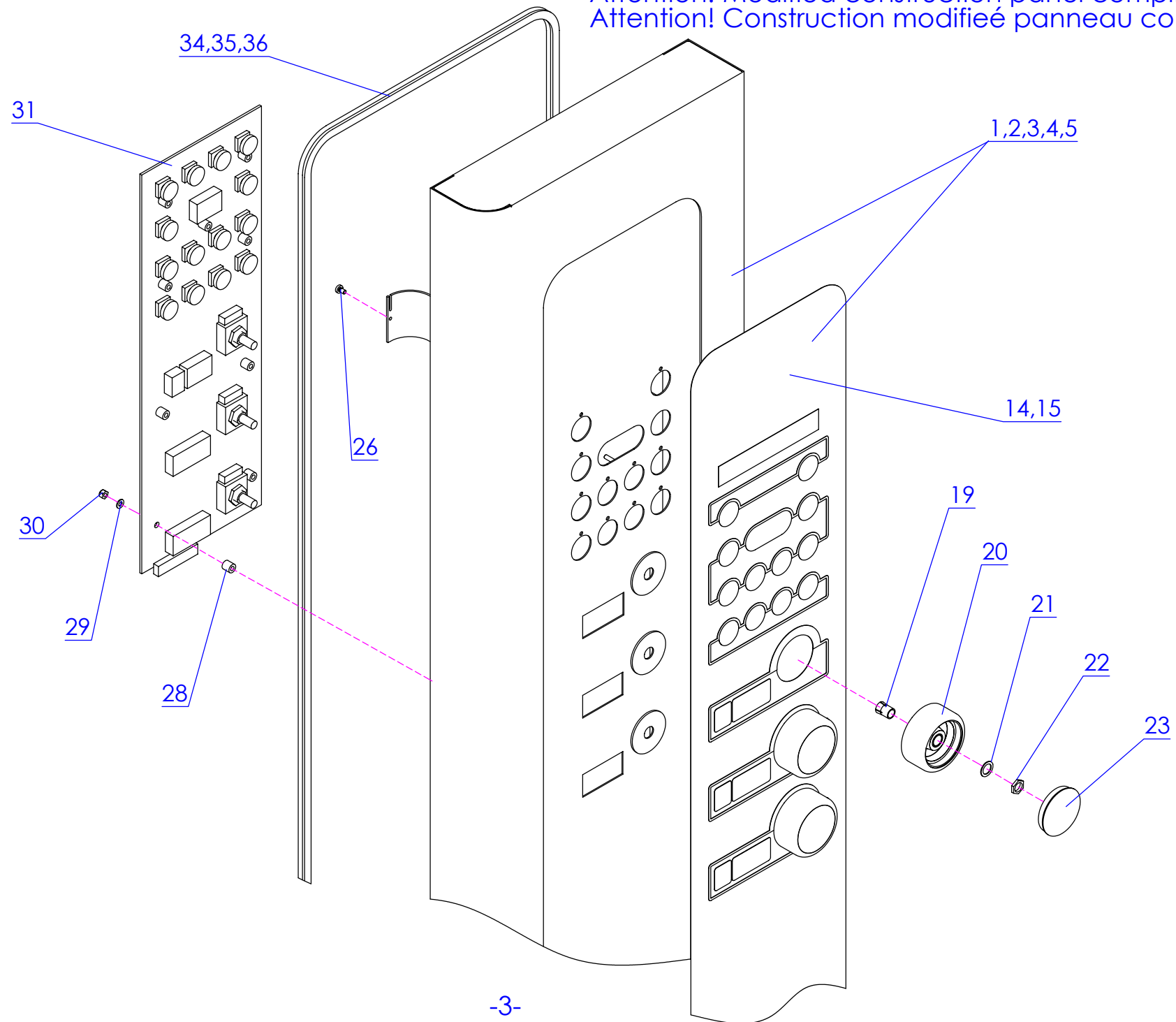

MA /MB /Genius /Genius Gas /6-11 10-11 20-11

[illegible][illegible]

Achtung! Aufbauänderung Blende kpl. siehe Seite 6
 Attention! Modified construction panel compl. see page 6
 Attention! Construction modifiée panneau compl. voir page 6

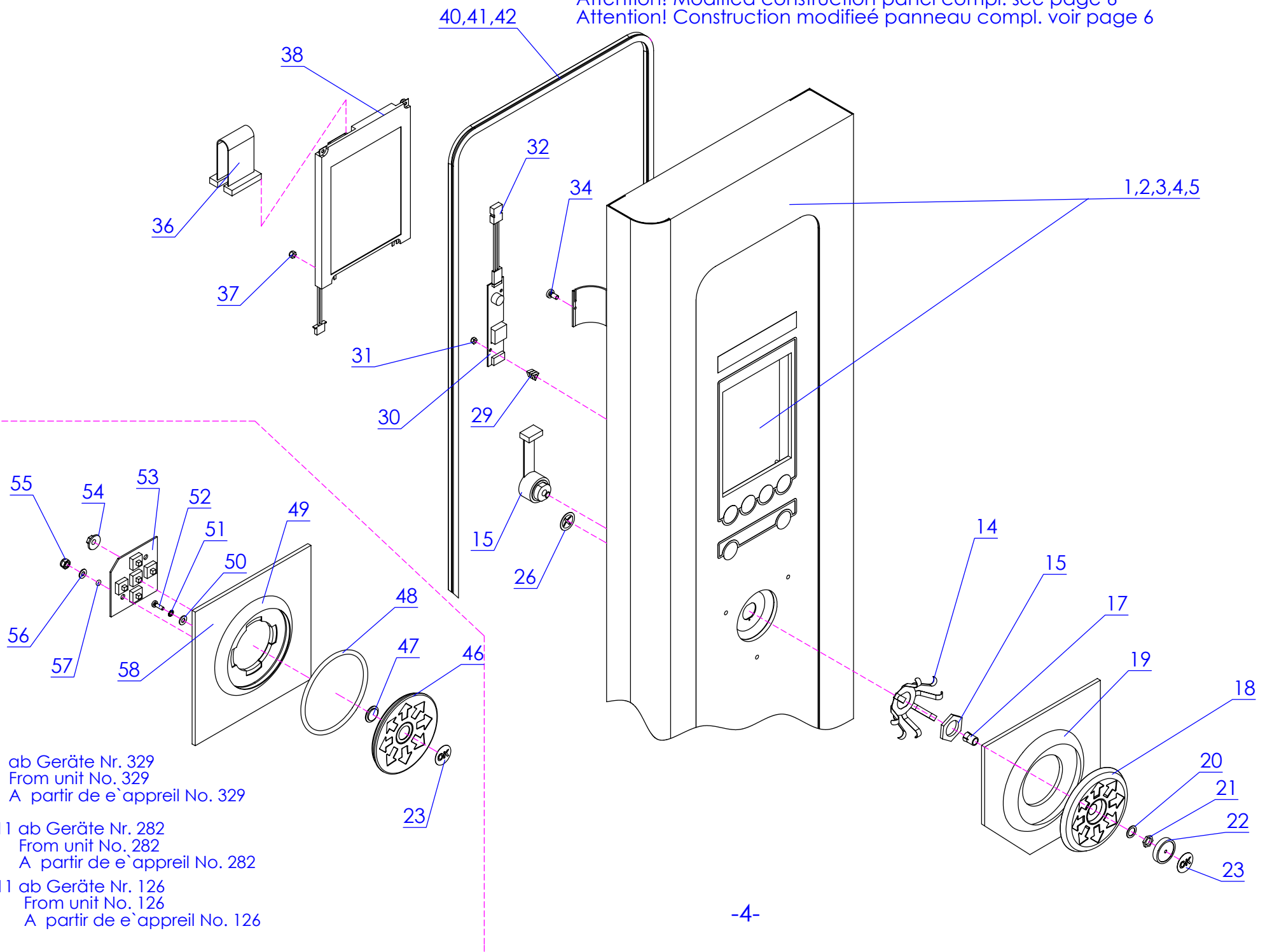

MA /MB /Genius /Genius Gas /6-11 10-11 20-11

Pos.	Artikel Nr.	Teile/Benennung	Genius Gas	Multimax A	Multimax B	Genius	Autoclean	6-11	10-11	20-11
1	759457	Blende kpl Genius 611 d2k	●			●	●	●		
2	759481	Blende kpl Genius 1011 d2k	●			●	●		●	
3	759538	Blende kpl Genius 2011 d2k	●			●	●			●
4	759600	Blende kpl Genius 611 LA	●			●	●	●		
5	759635	Blende kpl Genius 1011 LA	●			●	●		●	
14	757632	Formfeder Bedienw. Genius nicht lieferb	●			●	●	●	●	●
15	757608	Bedienwippe Genius nicht lieferb	●			●	●	●	●	●
17	e365124	Spannzange Bedienwippe	●			●	●	●	●	●
19	757616	Wippenring Genius nicht lieferb	●			●	●	●	●	●
20	758884	Scheibe Drehknopf	●			●	●	●	●	●
21	758892	Mutter Drehknopf	●			●	●	●	●	●
22	757624	Deckel Bedienwippe Genius nicht lieferb	●			●	●	●	●	●
23	757667	Klebefolie OK blau Deckel Bed	●			●	●	●	●	●
26	e500095	Linsenschraube DIN 7985 M3x10 V2A	●			●	●	●	●	●
29	e414076	Distanzbuchse dreieckig	●			●	●	●	●	●
30	749923	Inverter d2k KD-Ersatzte	●			●	●	●	●	●
31	e505127	Selbstsichernde Mutter M 2,5 DIN 9	●			●	●	●	●	●
32	748323	Zuleitung Inverter Ersatzteil	●			●	●	●	●	●
34	e500191	Linsenschraube DIN 7985 M3x5 V2A	●			●	●	●	●	●
36	749915	Displaykabel d2k 300 mm nur Ersatzte	●			●	●	●	●	●
37	e505125	Selbstsichernde Mutter M3 DIN 985 V2	●			●	●	●	●	●
38	742457	Display Genius d2k	●			●	●	●	●	●
40	742295	Dichtungsrahmen 6-11 Bedienteil d	●			●	●	●		
41	742309	Dichtungsrahmen 10-11 Bedienteil d	●			●	●		●	
42	742317	Dichtungsrahmen 20-11 Bedienteil d	●			●	●			●
46	768898	Bedienwippe Genius d2k 2 Drehteil bla	●			●	●	●	●	●
47	768502	Mitteltaste Bedienwipp	●			●	●	●	●	●
48	768510	Dichtring Bedienwippe 256 mm vo	●			●	●	●	●	●
49	768499	Wippenring Genius Drehteil	●			●	●	●	●	●
50	e508005	Scheibe DIN 125 A 3,2 V2A	●			●	●	●	●	●
51	e510020	Zahnscheibe DIN 6797 J3,2 V2A	●			●	●	●	●	●
52	e500279	Linsenschraube DIN 7985 M3x8 V2A	●			●	●	●	●	●
53	748277	Schalterplatine Bedienwipp	●			●	●	●	●	●
54	e512075	Federmutter d=4,7	●			●	●	●	●	●
55	749699	Sechskantmutter DIN 985 M4 selbstsi	●			●	●	●	●	●
56	e508037	Scheibe DIN 433 4,3 V2A	●			●	●	●	●	●
57	e425020	O-Ring 3,68x1,78 VITON	●			●	●	●	●	●
58	760633	Trägerrahmen Bedienwippe Genius d2k	●			●	●	●	●	●

[illegible]

Achtung! Aufbauänderung Blende kpl. siehe Seite 2
 Attention! Modified construction panel compl. see page 2
 Attention! Construction modifiée panneau compl. voir page 2

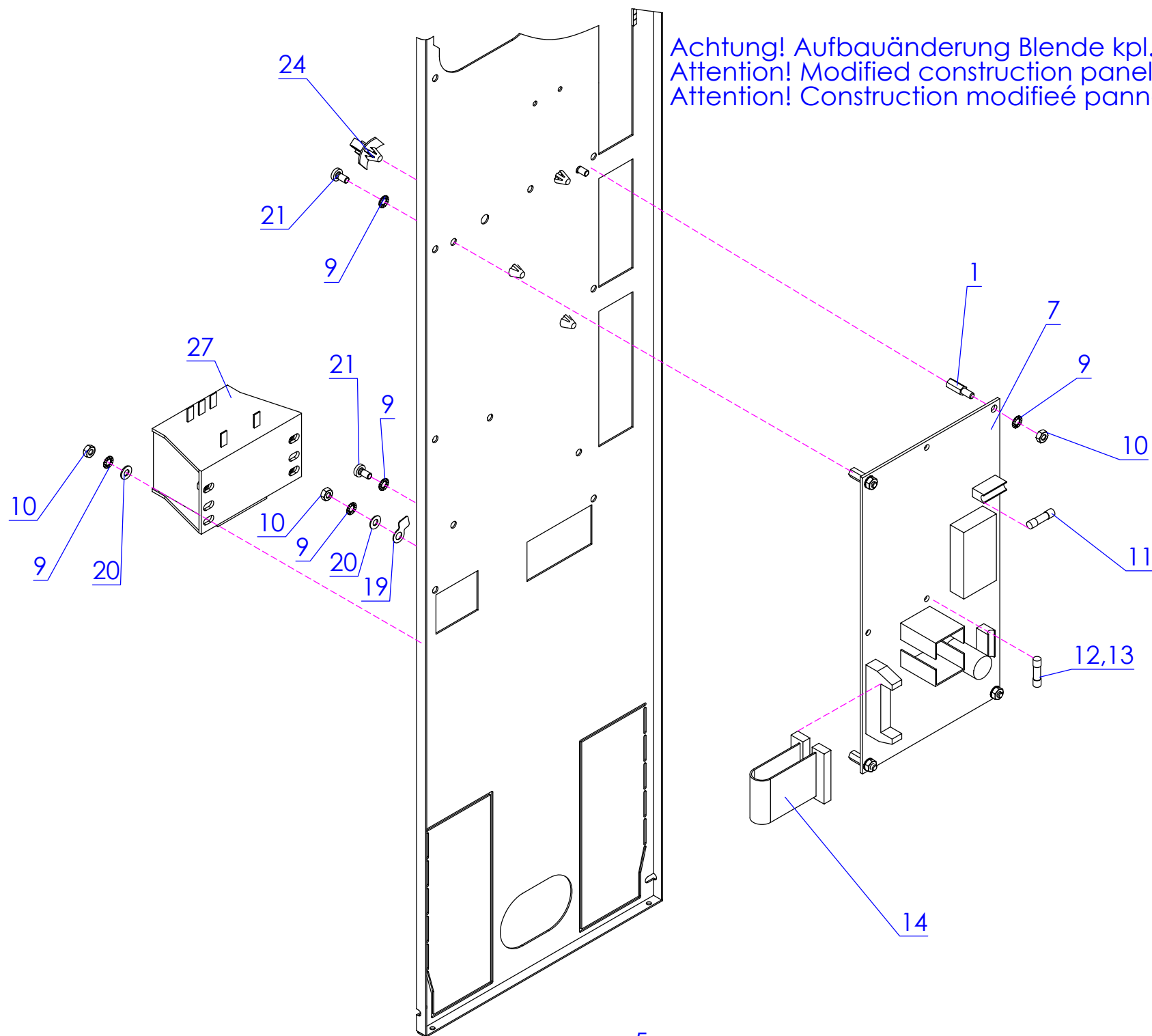

MA /MB /Genius /Genius Gas /6-11 10-11 20-11

[illegible][illegible]

Achtung! Aufbauänderung Blende kpl. siehe Seite 3,4
Attention! Modified construction panel compl. see page 3,4
Attention! Construction modifiée panneau compl. voir page 3,4

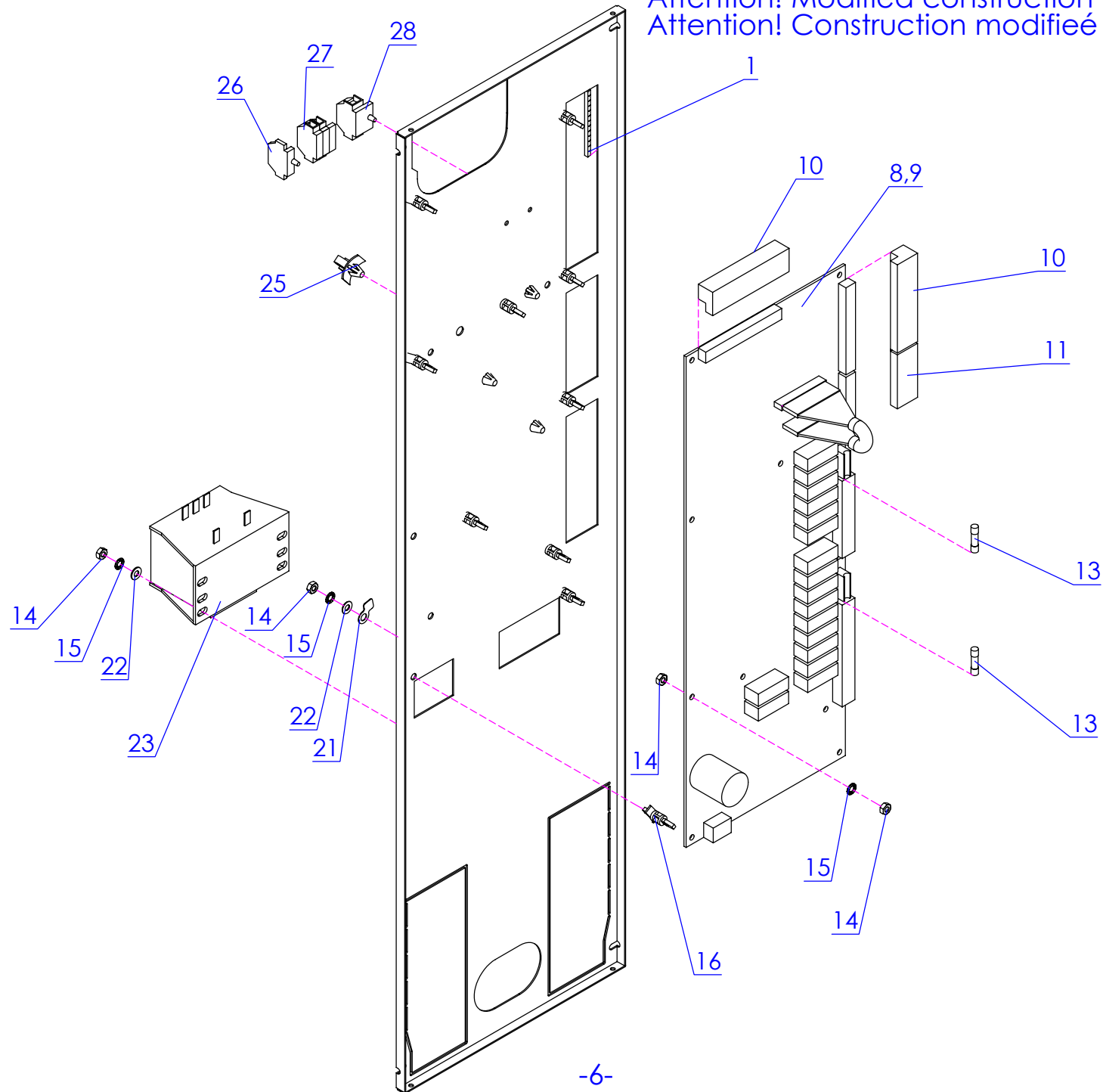

MA /MB /Genius /Genius Gas /6-11 10-11 20-11

[illegible][illegible]

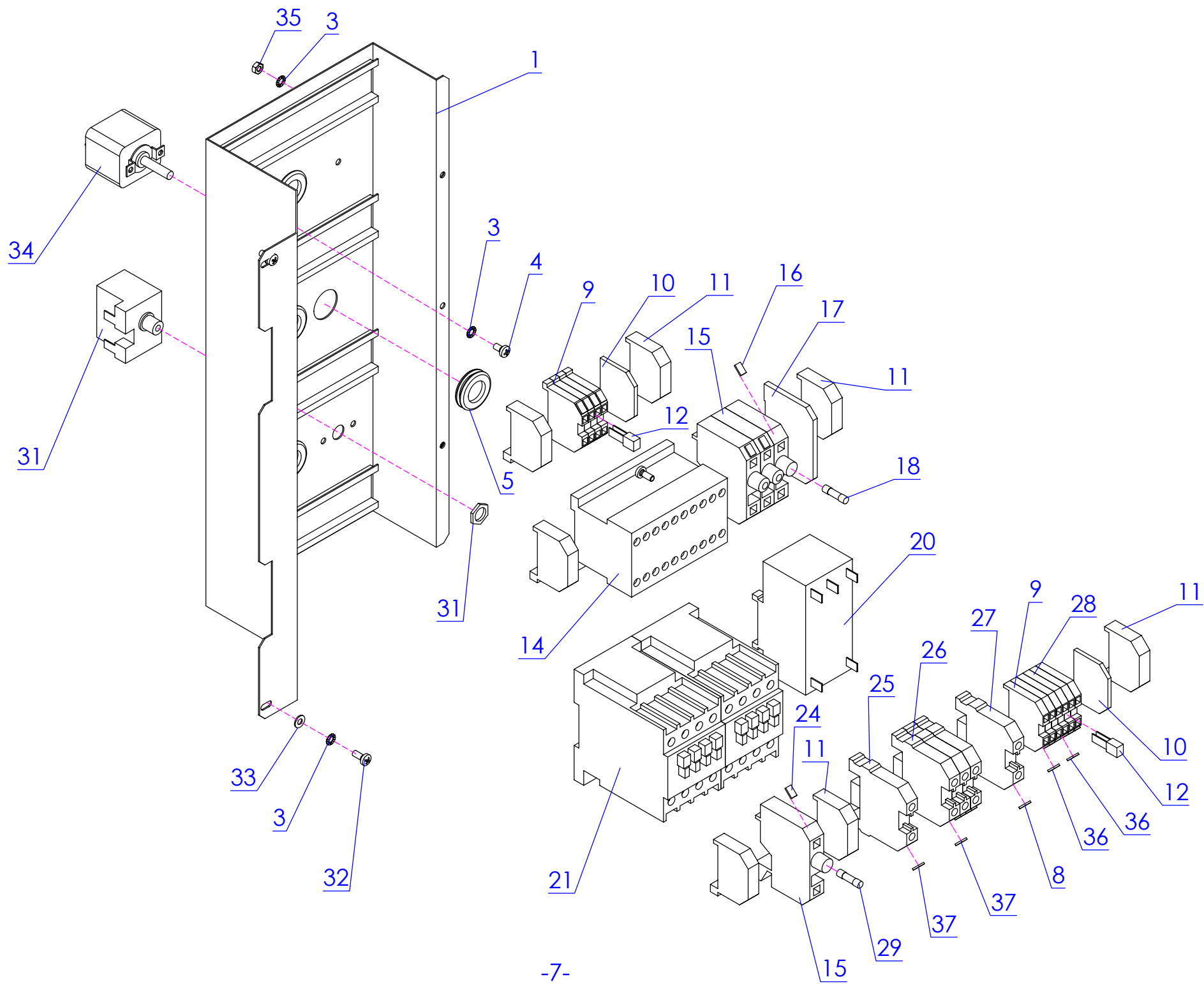

MA /MB /Genius /Genius Gas /6-11 10-11 20-11

[illegible][illegible]

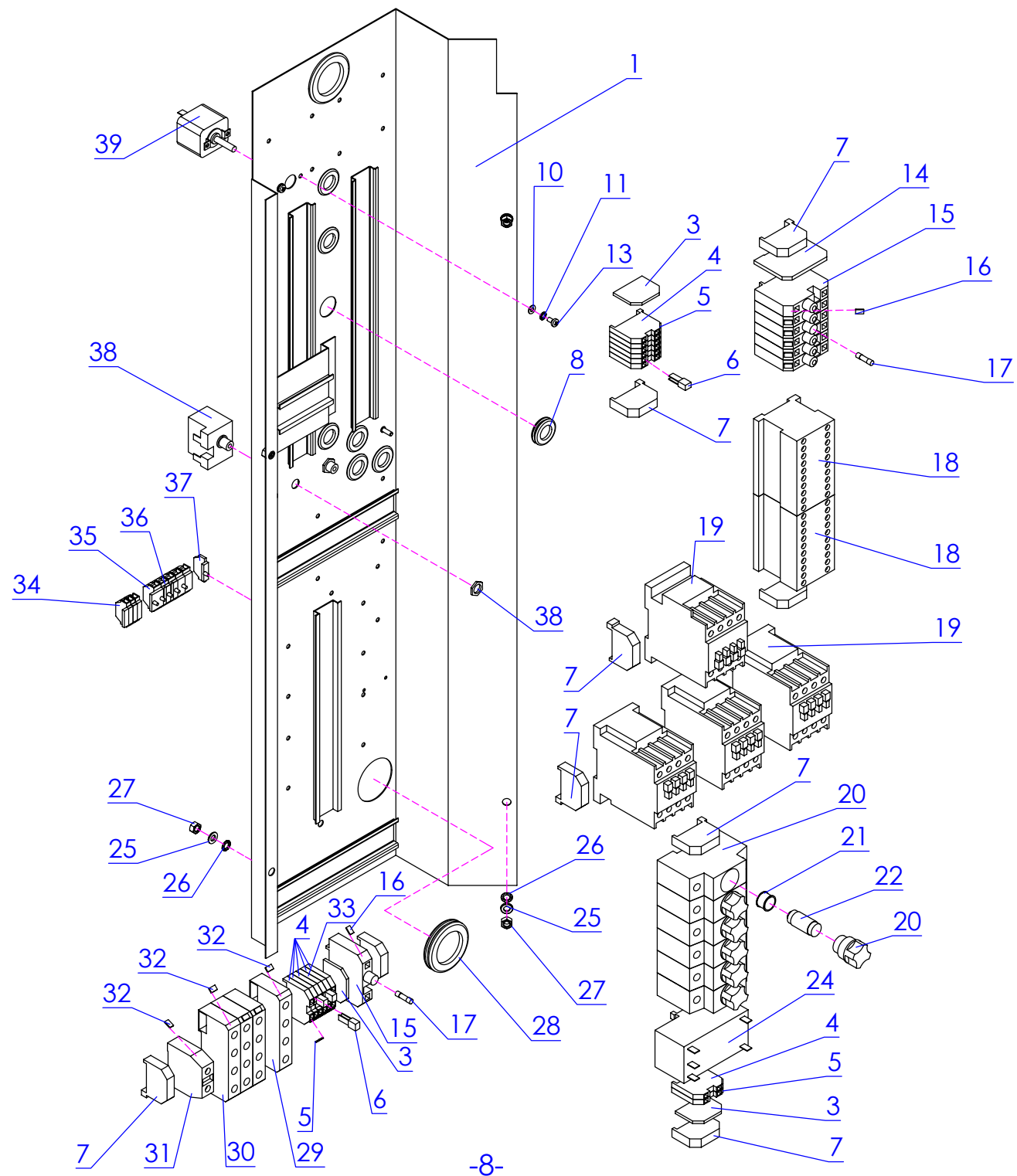

MA /MB /Genius /Genius Gas /6-11 10-11 20-11

Pos.	Artikel Nr.	Teile/Benennung	Genius Gas	Multimax A	Multimax B	Genius	Autoclean	6-11	10-11	20-11
1	751901	Elektromontageblech 2011 d2k		●						●
3	e371025	Abschlußplatte für Universalkl		●						●
4	e371022	Universalklemme grau 4qmm		●						●
5	e362070	Bezeichnungsstreifen Beschriftun		●						●
6	e371014	Querbrücker 4qmm (281)		●						●
7	e371010	Endklammer für Schiene 35 DIN		●						●
8	e306019	Gummitülle für D=22		●						●
10	e508012	Scheibe DIN 125 A 4,3 V2A		●						●
11	e510013	Zahnscheibe DIN 6797 J4,3 V2A		●						●
13	e500091	Linsenschraube DIN 7985 M4x8 V2A		●						●
14	e371009	Abschlußplatte für Sicherungs		●						●
15	e373009	Sicherungsklemme 35 DIN		●						●
16	e362068	Bezeichnungssstreifen Beschriftun		●						●
17	e375002	Feinsicherung 10 A träge 5 x 20		●						●
18	e324023	Kompakt-Wendeschutz 230 V 50/60		●						●
19	e324002	Schutz KD-Ersatz=		●						●
20	e373028	Sicherungselement		●						●
21	e373021	Passeinsatz 35 A		●						●
22	e375013	Schmelzsicherung 35A Neozet		●						●
24	742767	Entstörfilter d2k Spannungs		●						●
25	e508013	Scheibe DIN 125 A 6,4 V2A		●						●
26	e510015	Zahnscheibe DIN 6797 J6,4 V2A		●						●
27	e505032	6kt-Mutter ISO 4032 M6 V2A D		●						●
28	e306025	Durchführungstülle PG 36		●						●
29	751898	Anschlussklemme 35 qmm 3 x 10 qmm		●						●
30	751871	Anschlußklemme 35 qmm 3 x 10 qmm		●						●
31	e371035	PE-Klemme 35qmm grün-gelb		●						●
32	e362044	Bezeichnungsstreifen L1-PE		●						●
33	e371021	Universalklemme blau 4qmm		●						●
34	e371041	Klemme 2-Leiter grau mit Flansch		●						●
35	e371037	Klemme 4-Leiter grau mit Rastfuß		●						●
36	e371036	Klemme 4-Leiter blau mit Rastfuß		●						●
37	e371039	Abschlußplatte m. Rastfuß		●						●
38	e336029	Sicherheitstemp. Begrenz. 1-polig 360		●						●
39	e334007	Thermostat 250 Grad einpolig		●						●
####	e362047	Klebeschild f. SICOTRONIC Achtung Fr		●						●
####	755087	Kabelbaum Steuerung d2k 2011 A		●						●
####	753645	Kb Beleuchtung d2k 2011/2		●						●

[illegible]

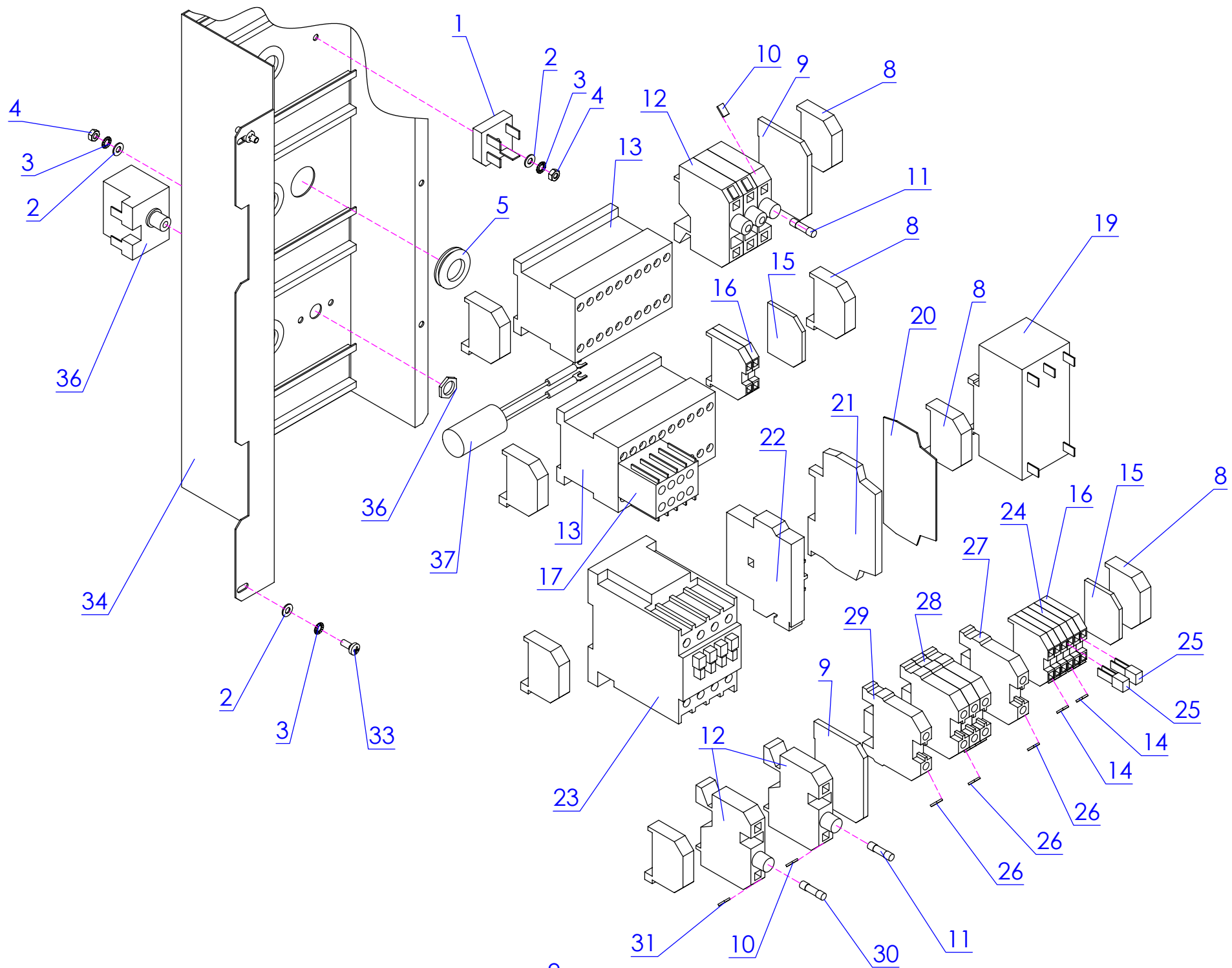

MA /MB /Genius /Genius Gas /6-11 10-11 20-11

Pos.	Artikel Nr.	Teile/Benennung	Genius Gas	Multimax A	Multimax B	Genius	Autoclean	6-11	10-11	20-11
1	e308056	Brückengleichrichter Silizium m			●	●	●	●	●	
2	e508012	Scheibe DIN 125 A 4,3 V2A			●	●	●	●	●	
3	e510013	Zahnscheibe DIN 6797 J4,3 V2A			●	●	●	●	●	
4	e505031	6kt-Mutter ISO 4032 M4 V2A D			●	●	●	●	●	
5	e306019	Gummitülle für D=22			●	●	●	●	●	
8	e371010	Endklammer für Schiene 35 DIN			●	●	●	●	●	
9	e371009	Abschlußplatte für Sicherungs			●	●	●	●	●	
10	e362068	Bezeichnungssstreifen Beschriftun			●	●	●	●	●	
11	e375002	Feinsicherung 10 A träge 5 x 20			●	●	●	●	●	
12	e373009	Sicherungsklemme 35 DIN			●	●	●	●	●	
13	e324023	Kompakt-Wendeschutz 230 V 50/60			●	●	●	●	●	
14	e362070	Bezeichnungssstreifen Beschriftun			●	●	●	●	●	
15	e371025	Abschlußplatte für Universalkl			●	●	●	●	●	
16	e371022	Universalklemme grau 4qmm			●	●	●	●	●	
17	751790	Hilfsschalterblock 3 S - 1 Ö			●	●	●	●	●	
19	742767	Entstörfilter d2k Spannungs			●	●	●	●	●	
20	752452	Abschluss-Zwischenplatte d2k			●	●	●	●	●	
21	742813	Hilfsrelais 230 V			●	●	●	●	●	
22	751839	Hilfsschalterblock für ABB Schüt			●	●	●	●	●	
23	e324002	Schutz KD-Ersatz=			●	●	●	●	●	
24	e371021	Universalklemme blau 4qmm			●	●	●	●	●	
25	e371014	Querbrücker 4qmm (281)			●	●	●	●	●	
26	e362044	Bezeichnungssstreifen L1-PE			●	●	●	●	●	
27	e371063	Schutzleiterklemme 10qmm zum Schrau			●	●	●	●	●	
28	e371064	Durchgangsklemme grau 10qmm zur			●	●	●	●	●	
29	e371069	Neutralleiterklemme 10qmm zum Schrau			●	●	●	●	●	
30	e375009	Feinsicherung 4 AT			●	●	●	●	●	
33	e500098	Linsenschraube DIN 7985 M4x10 V2A			●	●	●	●	●	
34	744514	Elektromontageblech d2k 61011			●	●	●	●	●	
36	e336029	Sicherheitstemp. Begrenz. 1-polig 360			●	●	●	●	●	
37	e308077	Entstörkondensator RC-Glied 0			●	●	●	●	●	
####	e302002	Anschlusskabel 5 x 1,5qmm konfektionie			●	●	●	●	●	
####	e302004	Anschlusskabel 5 x 2,5 konfektionie			●	●			●	
####	753491	Kb Steuerung d2k 61011 RA Multimax B			●	●	●	●	●	
####	753548	KB Steuerung d2k 61011 LA Multimax B			●	●	●	●	●	
####	753688	Kb Niederspannung d2k 61011			●	●	●	●	●	
####	753629	KB Beleuchtung d2k 611			●	●	●	●		
####	753637	Kb Beleuchtung d2k 1011			●	●	●		●	

[illegible]

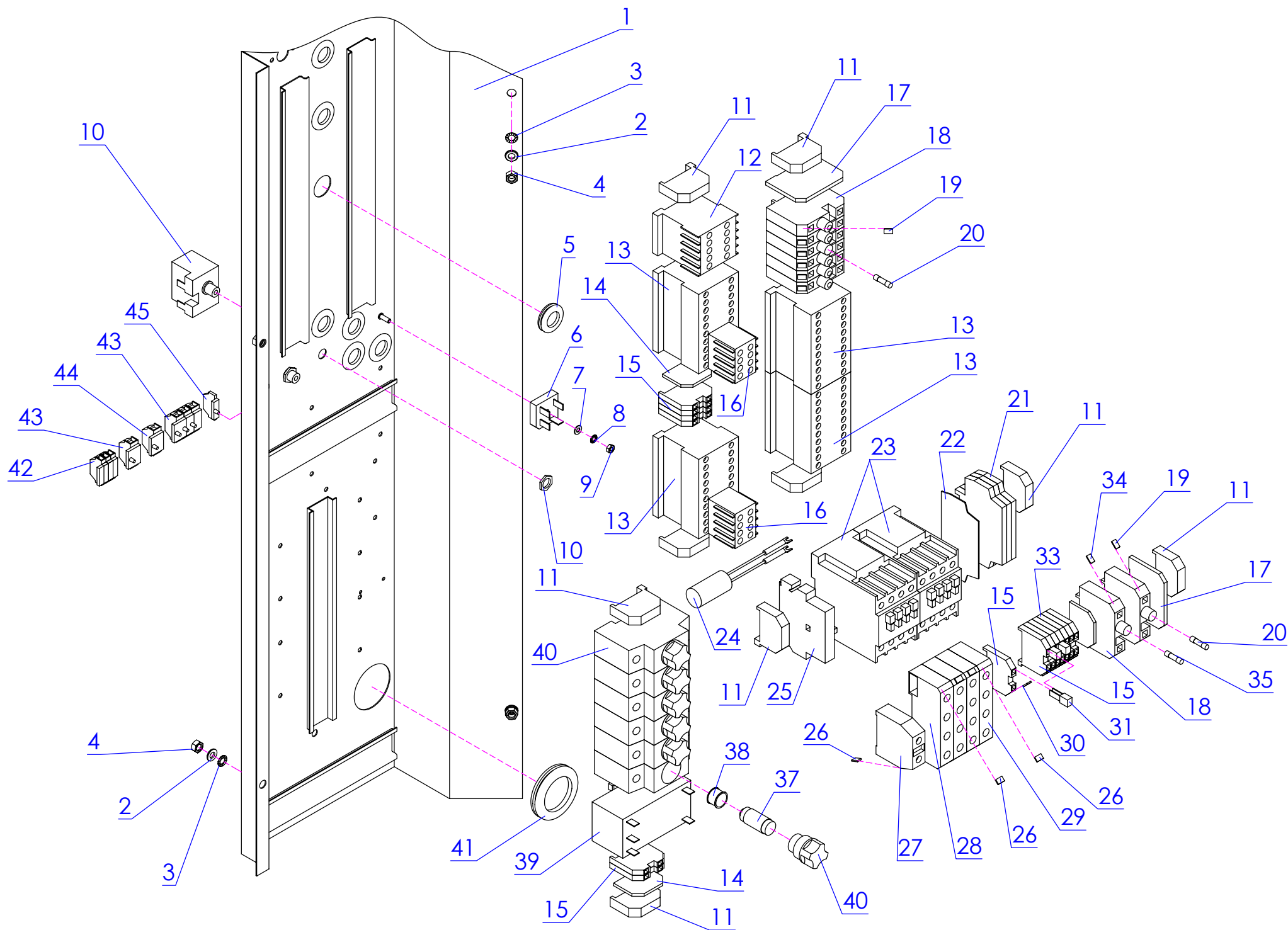

MA /MB /Genius /Genius Gas /6-11 10-11 20-11

Pos.	Artikel Nr.	Teile/Benennung	Genius Gas	Multimax A	Multimax B	Genius	Autoclean	6-11	10-11	20-11
1	751901	Elektromontageblech 2011 d2k			●	●	●			●
2	e508013	Scheibe DIN 125 A 6,4 V2A			●	●	●			●
3	e510015	Zahnscheibe DIN 6797 J6,4 V2A			●	●	●			●
4	e505032	6kt-Mutter ISO 4032 M6 V2A D			●	●	●			●
5	e306019	Gummitülle für D=22			●	●	●			●
6	e308056	Brückengleichrichter Silizium m			●	●	●			●
7	e508012	Scheibe DIN 125 A 4,3 V2A			●	●	●			●
8	e510013	Zahnscheibe DIN 6797 J4,3 V2A			●	●	●			●
9	e505031	6kt-Mutter ISO 4032 M4 V2A D			●	●	●			●
10	e336029	Sicherheitstemp. Begrenz. 1-polig 360			●	●	●			●
11	e371010	Endklammer für Schiene 35 DIN			●	●	●			●
12	752177	Hilfsschütz 4 S			●	●	●			●
13	e324023	Kompakt-Wendeschütz 230 V 50/6			●	●	●			●
14	e371025	Abschlußplatte für Universalkl			●	●	●			●
15	e371022	Universalklemme grau 4qmm			●	●	●			●
16	751790	Hilfsschalterblock 3 S - 1 Ö			●	●	●			●
17	e371009	Abschlußplatte für Sicherungs			●	●	●			●
18	e373009	Sicherungsklemme 35 DIN			●	●	●			●
19	e362068	Bezeichnungssstreifen Beschriftun			●	●	●			●
20	e375002	Feinsicherung 10 A träge 5 x 20			●	●	●			●
21	742813	Hilfsrelais 230 V			●	●	●			●
22	752452	Abschluss-Zwischenplatte d2k			●	●	●			●
23	e324002	Schütz KD-Ersatz=			●	●	●			●
24	e308077	Entstörkondensator RC-Glied 0			●	●	●			●
25	751839	Hilfsschalterblock für ABB Schüt			●	●	●			●
26	e362044	Bezeichnungsstreifen L1-PE			●	●	●			●
27	e371035	PE-Klemme 35qmm grün-gelb			●	●	●			●
28	751871	Anschlußklemme 35 qmm 3 x 10 qmm			●	●	●			●
29	751898	Anschlussklemme 35 qmm 3 x 10 qmm			●	●	●			●
30	e362070	Bezeichnungssstreifen Beschriftun			●	●	●			●
31	e371014	Querbrücker 4qmm (281)			●	●	●			●
33	e371021	Universalklemme blau 4qmm			●	●	●			●
34	e362067	Bezeichnungssstreifen Beschriftun			●	●	●			●
35	e375007	Feinsicherung 2 A träge 5 x 20			●	●	●			●
37	e375013	Schmelzsicherung 35A Neozet			●	●	●			●
38	e373021	Passeinsatz 35 A			●	●	●			●
39	742767	Entstörfilter d2k Spannungs			●	●	●			●
40	e373028	Sicherungselement			●	●	●			●

[illegible]

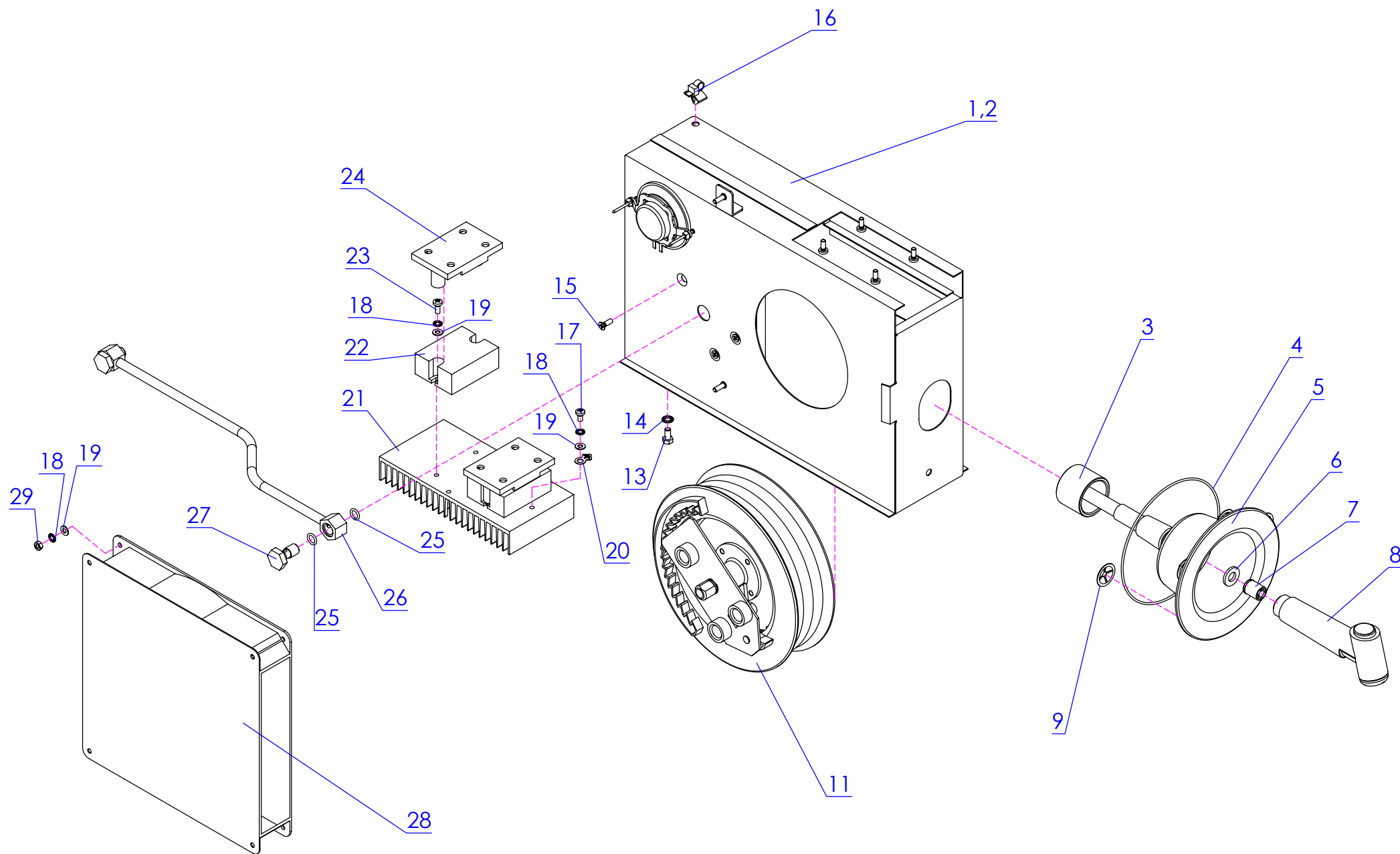

MA /MB /Genius /Genius Gas /6-11 10-11 20-11

[illegible][illegible]

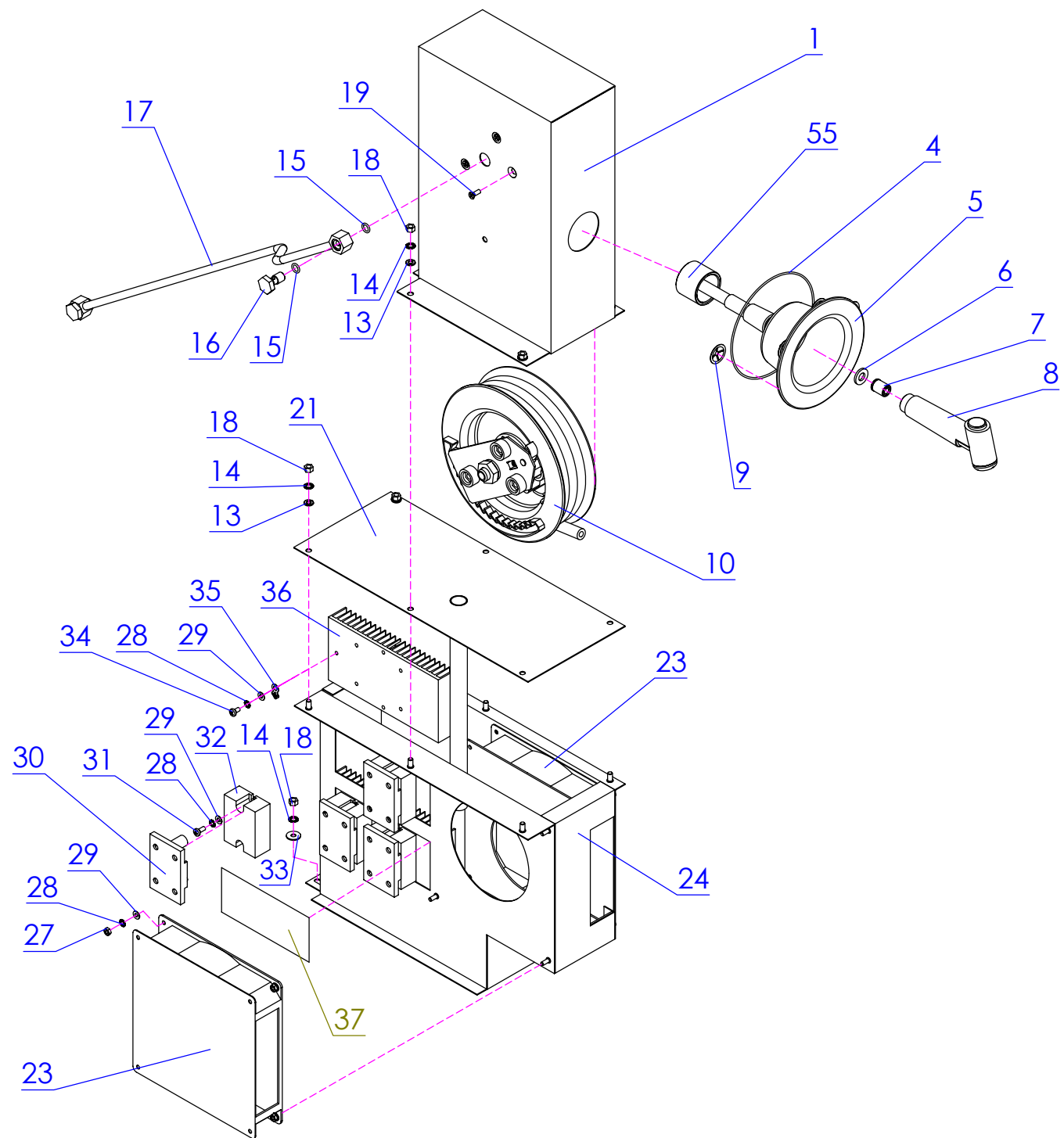

MA /MB /Genius /Genius Gas /6-11 10-11 20-11

[illegible][illegible]

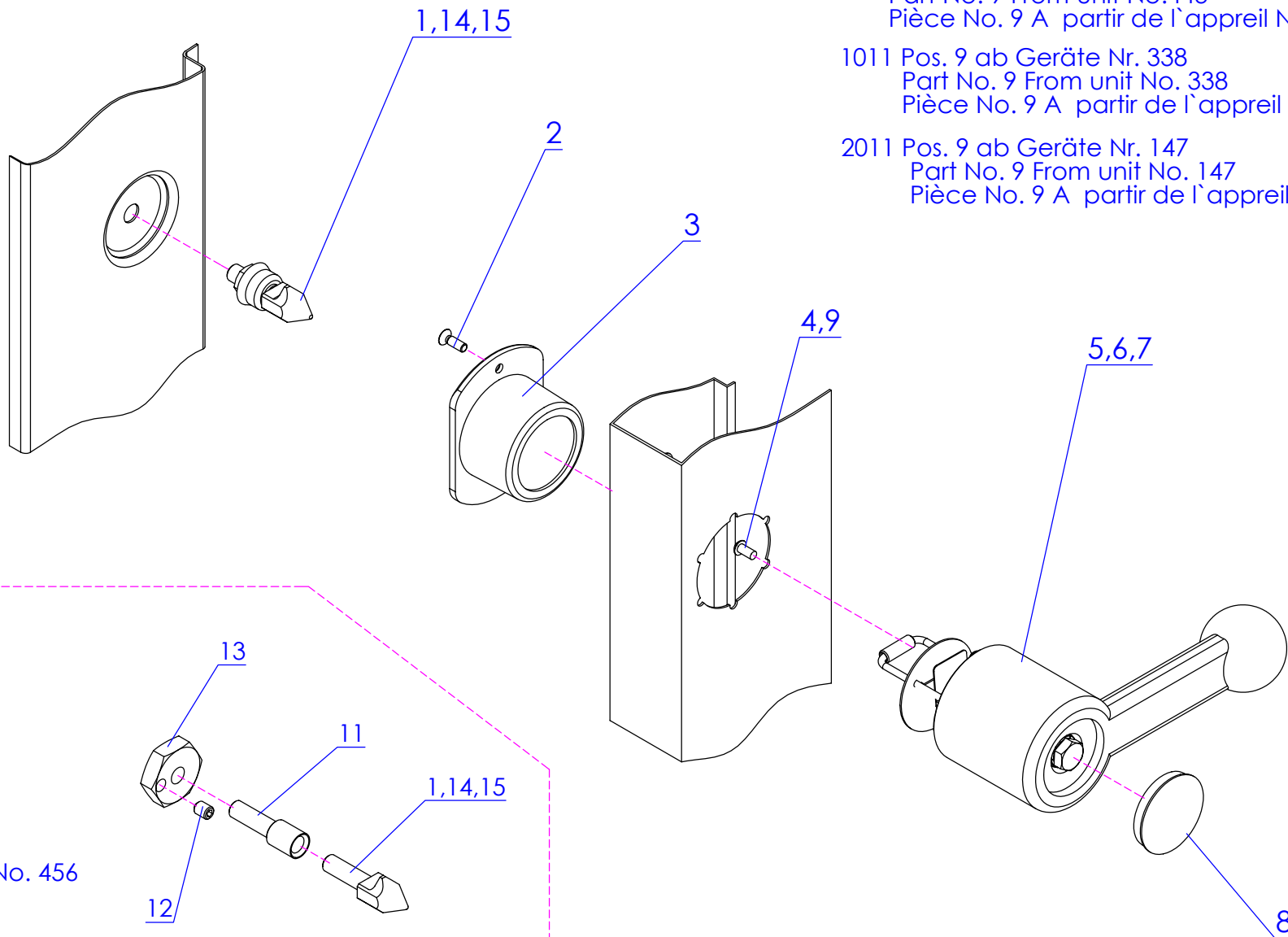

611 Pos. 9 ab Geräte Nr. 443
 Part No. 9 From unit No.443
 Pièce No. 9 A partir de l'appareil No. 443

1011 Pos. 9 ab Geräte Nr. 338
 Part No. 9 From unit No. 338
 Pièce No. 9 A partir de l'appareil No. 338

2011 Pos. 9 ab Geräte Nr. 147
 Part No. 9 From unit No. 147
 Pièce No. 9 A partir de l'appareil No. 147

611 ab Geräte Nr. 456
 From unit No. 456
 A partir de l'appareil No. 456

1011 ab Geräte Nr. 366
 From unit No. 366
 A partir de l'appareil No. 366

2011 ab Geräte Nr. 152
 From unit No.152
 A partir de l'appareil No. 152

MA /MB /Genius /Genius Gas /6-11 10-11 20-11

[illegible][illegible]

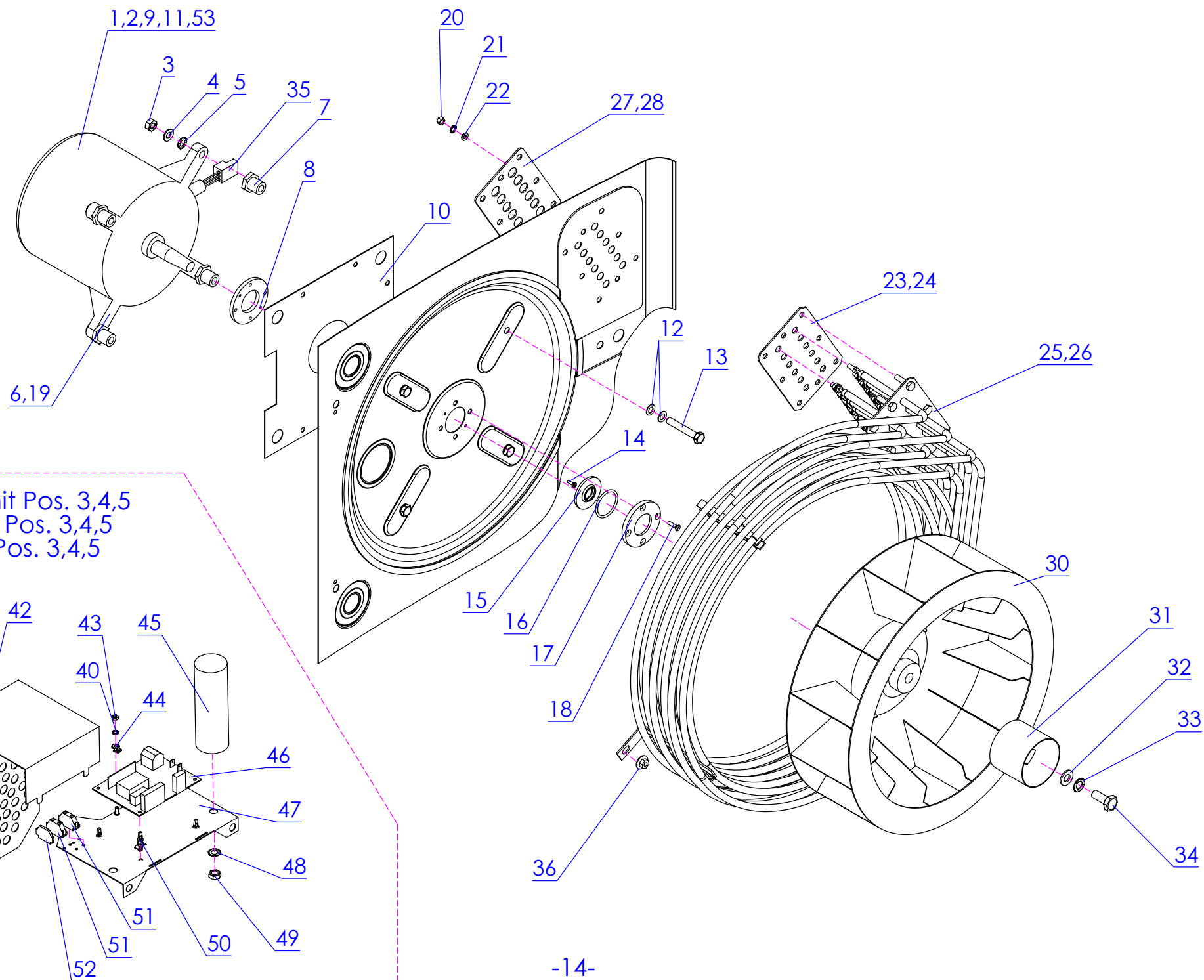

MA /MB /Genius /Genius Gas /6-11 10-11 20-11

Pos.	Artikel Nr.	Teile/Benennung	Genius Gas	Multimax A	Multimax B	Genius	Autoclean	6-11	10-11	20-11
1	742740	Motor L9 EB 50 4/8 polig 6/10/20-11			●	●	●	●	●	●
2	748501	Motor L9 EB 50 4-polig		●			●	●	●	●
3	e505033	6kt-Mutter ISO 4032 M8 V2A D	●			●	●	●	●	●
4	e508017	Scheibe DIN 125 A 8,4 V2A	●	●	●	●	●	●	●	●
5	e510016	Zahnscheibe DIN 6797 J8,4 V2A	●	●	●	●	●	●	●	●
6	e390077	Kühlrad für L9 Motor d2k Typ EB 100	●	●	●	●	●	●	●	●
7	743615	Motorabstandsbuchse 6/10-11 d2k	●	●	●	●	●	●	●	●
8	e412037	Wellendichtflansch A	●	●	●	●	●	●	●	●
9	765945	Motor L9-cw 4B3-4 polig d2k 61011	●			●	●	●	●	●
10	747785	Motorisulationsblech 611 1011 2	●	●	●	●	●	●	●	●
11	e316025	Drehzahlsensor Motor d2k	●	●	●	●	●	●	●	●
12	e427038	Kupferdichtung	●	●	●	●	●	●	●	●
13	749389	6kt-Schraube ISO 4017 M8x50 V2A	●	●	●	●	●	●	●	●
14	e500095	Linsenschraube DIN 7985 M3x10 V2A	●	●	●	●	●	●	●	●
15	e425063	Wellendichtring 16x41x3 L7	●	●	●	●	●	●	●	●
16	e425066	O-Ring 34,59x2,62 Viton	●	●	●	●	●	●	●	●
17	e412089	Wellendichtflansch E	●	●	●	●	●	●	●	●
18	e500130	Senkschraube DIN 965 M4x16 V2A	●	●	●	●	●	●	●	●
19	e500203	Gewindestift DIN 914 M4x8 V2A	●	●	●	●	●	●	●	●
20	e505024	6kt-Mutter ISO 4032 M5 V2A D		●	●	●	●	●	●	●
21	e510014	Zahnscheibe DIN 6797 J5,3 V2A		●	●	●	●	●	●	●
22	e508002	Scheibe DIN 125 A 5,3 V2A		●	●	●	●	●	●	●
23	749451	Dichtung Heizkörper d2k 1011 2		●	●	●	●		●	●
24	749427	Dichtung Heizkörper d2k 611		●	●	●	●	●		
25	742414	Heizkörper 10.5 KW 6-11 d2k		●	●	●	●	●		
26	742422	Heizkörper 21,6 KW 10-11 20-1		●	●	●	●		●	●
27	757993	Gegenflansch Heizkörper d2k 1011		●	●	●	●		●	●
28	757985	Gegenflansch Heizkörper d2k 611	●	●	●	●	●	●		
30	743372	Lüfterrad 350x110 6/10/20-11	●	●	●	●	●	●	●	●
31	e412075	Verteilerhülse Dampferze	●	●	●	●	●	●	●	●
32	e508014	Scheibe DIN 125 A 10,5 V2A	●	●	●	●	●	●	●	●
33	e510017	Zahnscheibe DIN 6797 J 10,5 V2A	●	●	●	●	●	●	●	●
34	749397	6kt-Schraube ISO 4017 M10 x 25 V	●	●	●	●	●	●	●	●
35	749281	Stecker 3-polig gerade	●	●	●	●	●	●	●	●
36	e505117	Scheibenmutter M5 V2A		●	●	●	●	●	●	●
39	e500098	Linsenschraube DIN 7985 M4x10 V2A	●				●	●	●	●
40	e510013	Zahnscheibe DIN 6797 J4,3 V2A	●				●	●	●	●
41	e508012	Scheibe DIN 125 A 4,3 V2A	●				●	●	●	●

[illegible]

Achtung! Aufbauänderung siehe Seite 26
 Attention! Modified construction see page 26
 Attention! Construction modifiée voir page 26

611 bis Geräte Nr. 227
 Up to unit No. 227
 jusqu'à l' partir de l'appareil No. 227

1011 bis Geräte Nr. 188
 Up to unit No. 188
 jusqu'à l' partir de l'appareil No. 188

2011 bis Geräte Nr. 109
 Up to unit No. 109
 jusqu'à l' partir de l' appareil No. 109

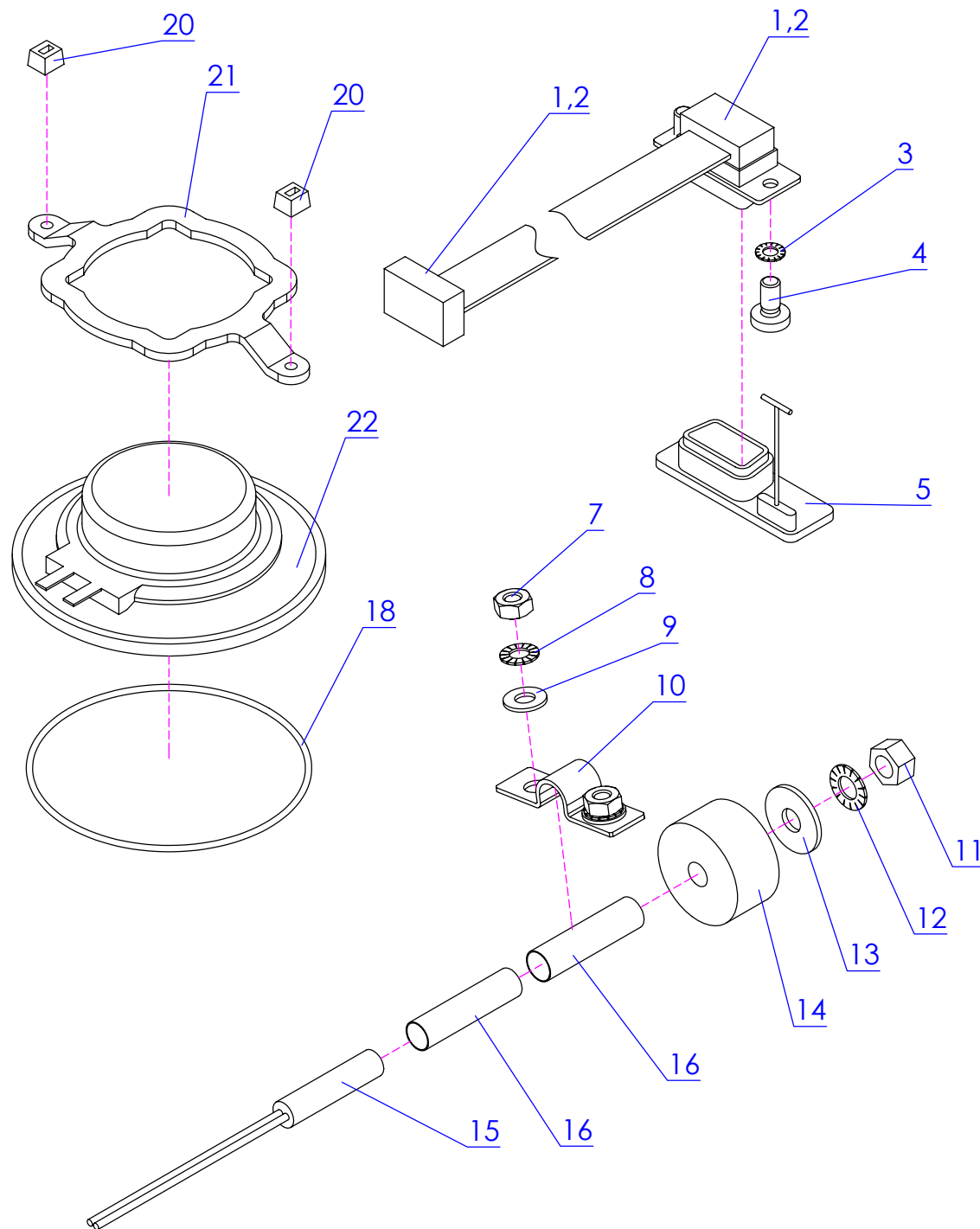
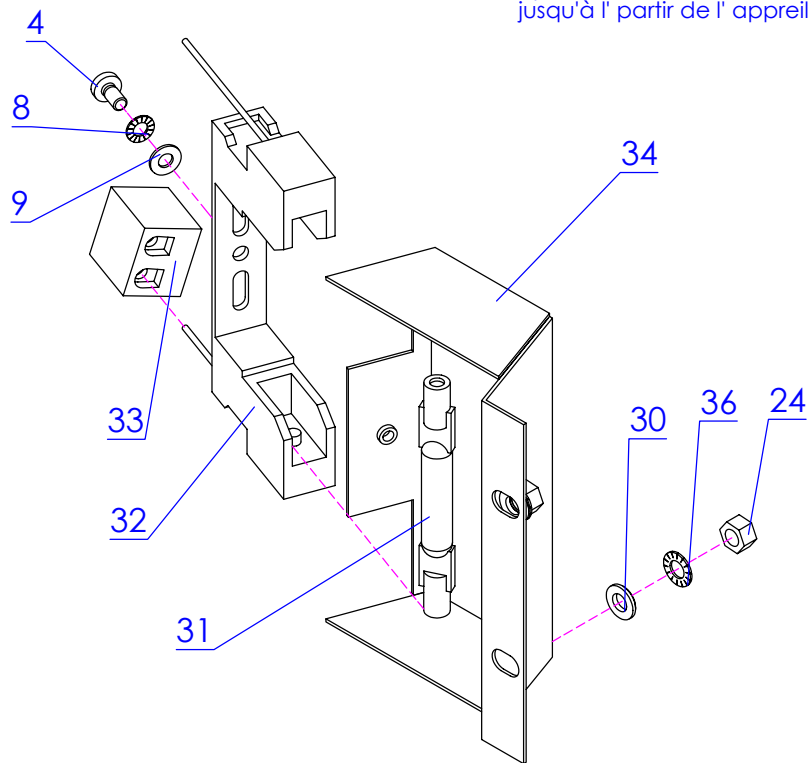

MA /MB /Genius /Genius Gas /6-11 10-11 20-11

[illegible][illegible]

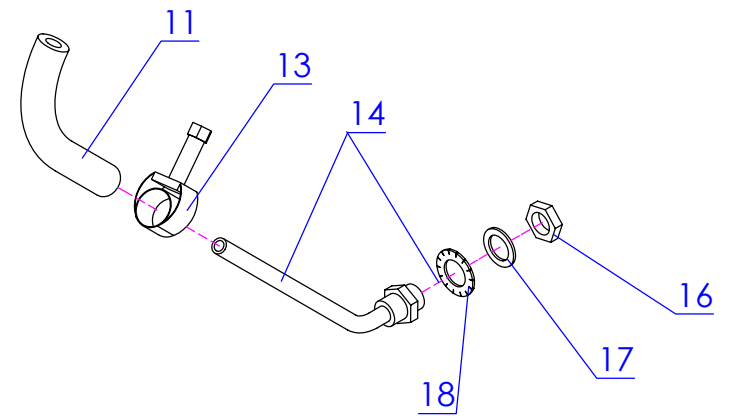
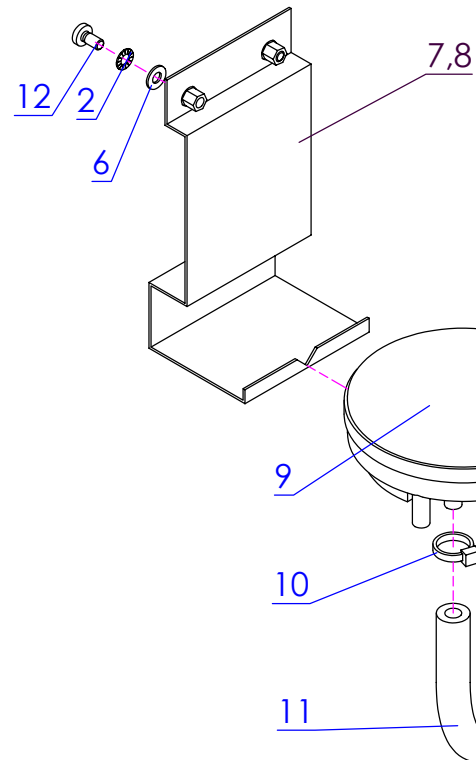
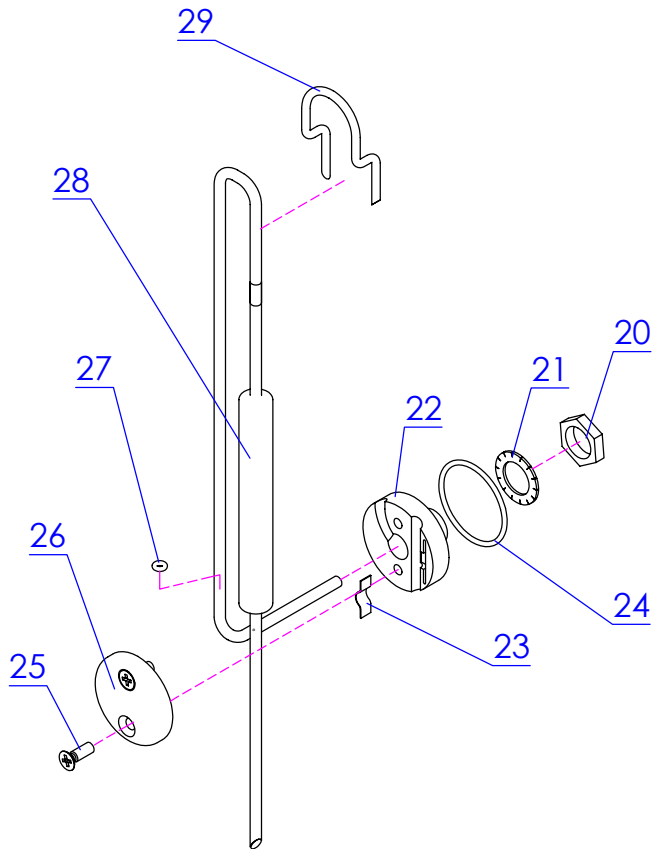
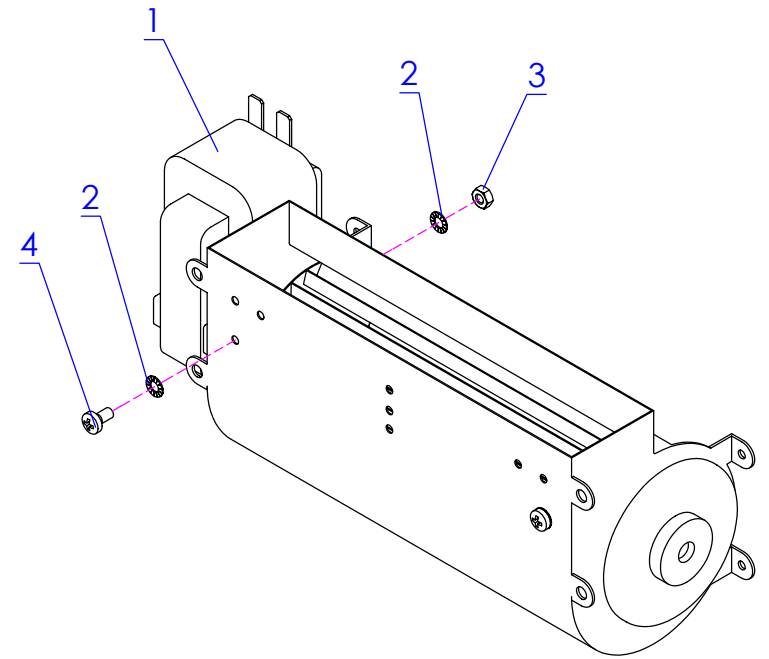
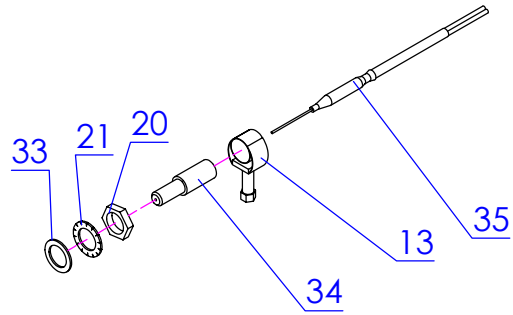

MA /MB /Genius /Genius Gas /6-11 10-11 20-11

[illegible][illegible]

Hartwasser
Hard water
Eau dure

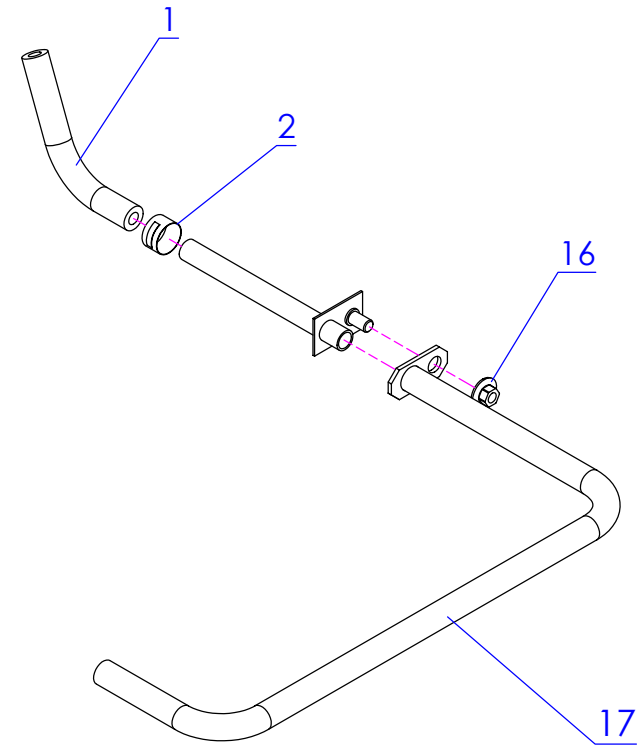
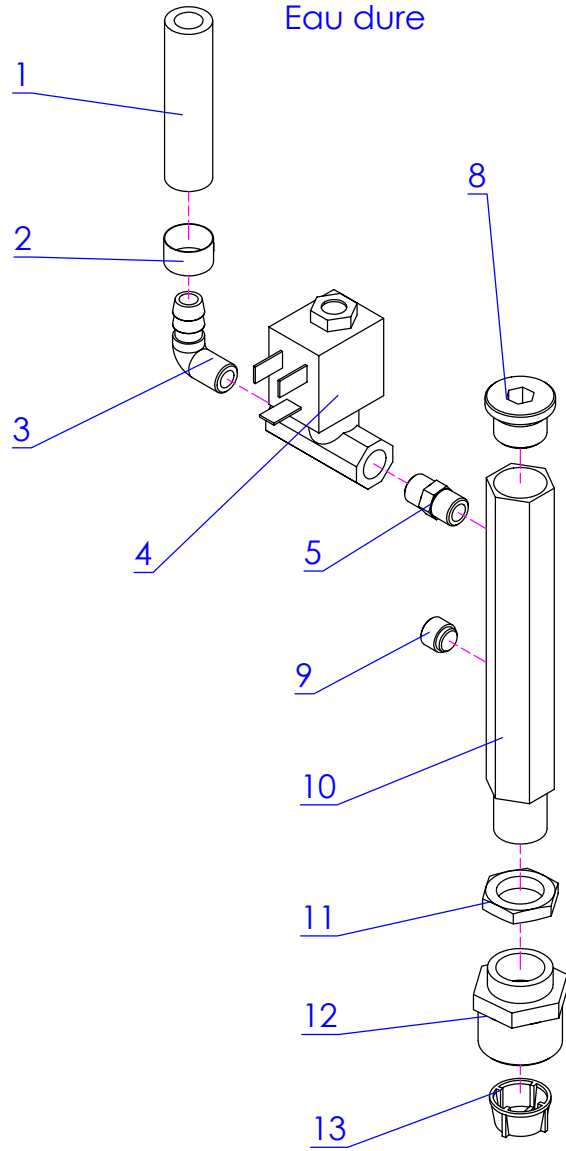

MA /MB /Genius /Genius Gas /6-11 10-11 20-11

[illegible][illegible]

Weichwasser
Soft water
Eau douce

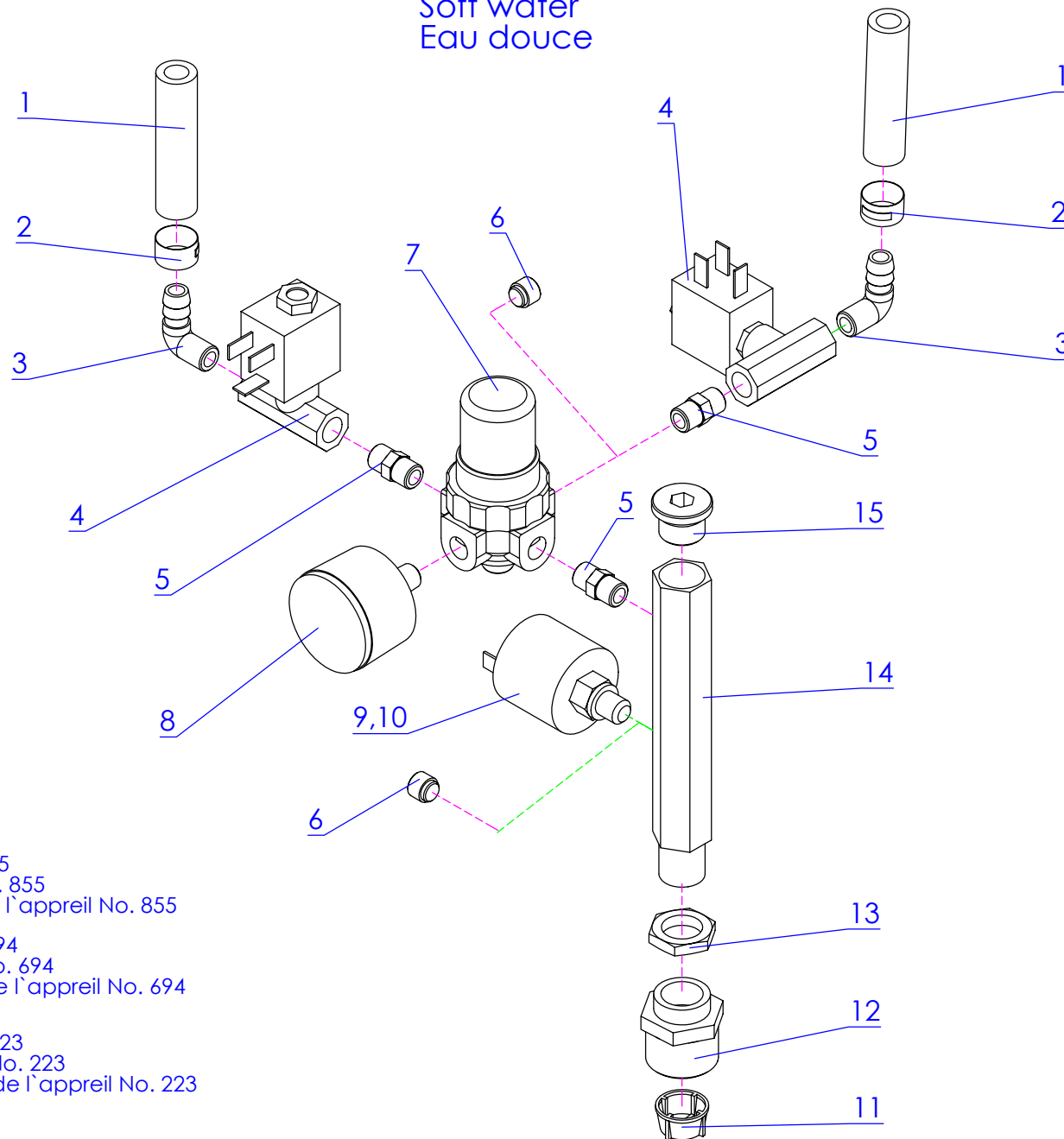

611 Pos. 9 ab Geräte Nr. 855
Part No. 9 From unit No. 855
Pièce No. 9 A partir de l'appareil No. 855

1011 Pos. 9 ab Geräte Nr. 694
Part No. 9 From unit No. 694
Pièce No. 9 A partir de l'appareil No. 694

2011 Pos. 9 ab Geräte Nr. 223
Part No. 9 From unit No. 223
Pièce No. 9 A partir de l'appareil No. 223

MA /MB /Genius /Genius Gas /6-11 10-11 20-11

[illegible][illegible]

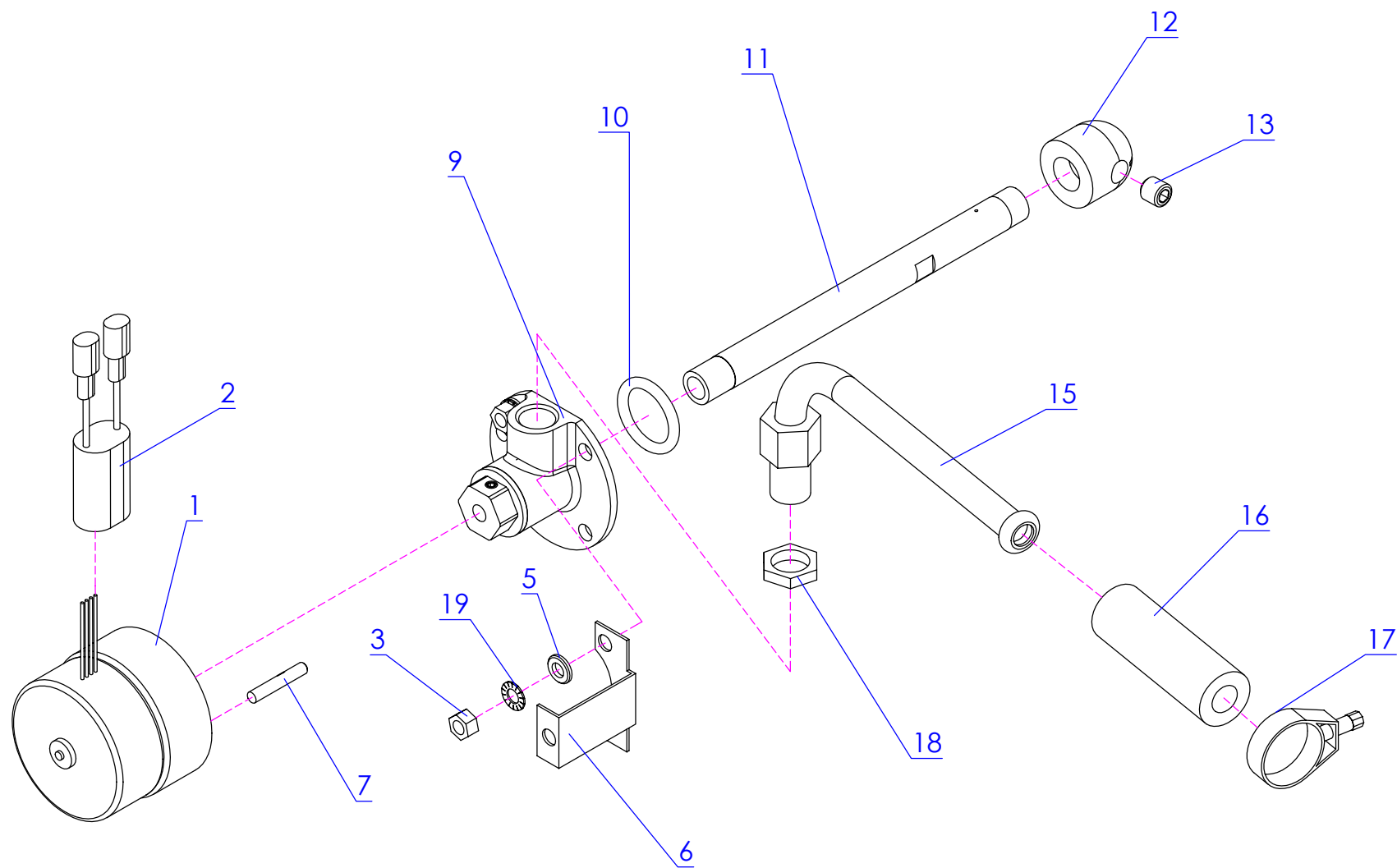

MA /MB /Genius /Genius Gas /6-11 10-11 20-11

[illegible][illegible]

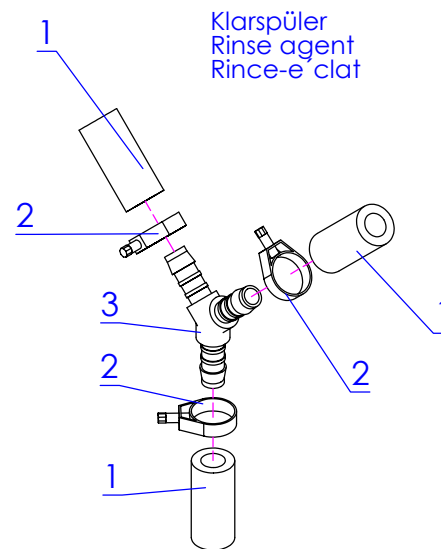
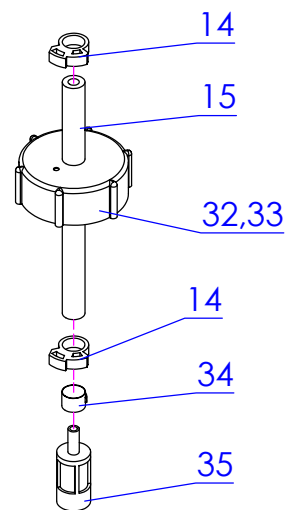
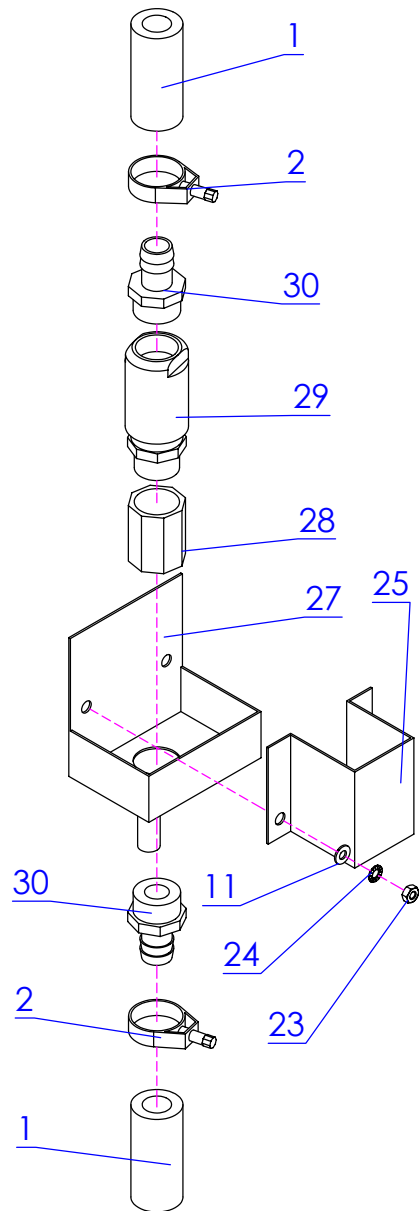

Klarspüler
Rinse agent
Rince-e' clat

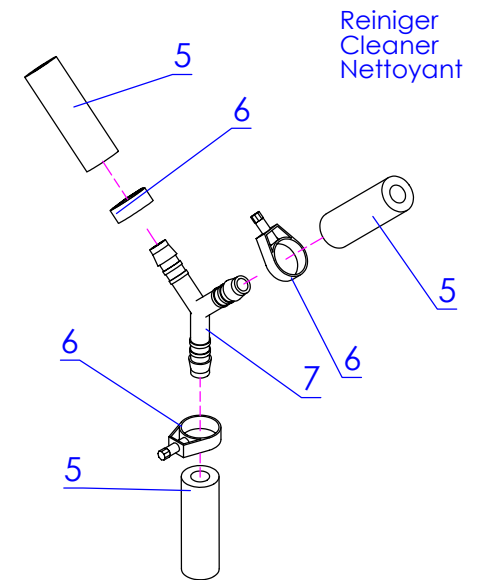

Reiniger
Cleaner
Nettoyant

611 ab Geräte Nr. 789
From unit No. 789
A partir de l'appareil No. 789
1011 ab Geräte Nr. 641
From unit No. 641
A partir de l'appareil No. 641
2011 ab Geräte Nr. 218
From unit No. 218
A partir de l'appareil No. 218

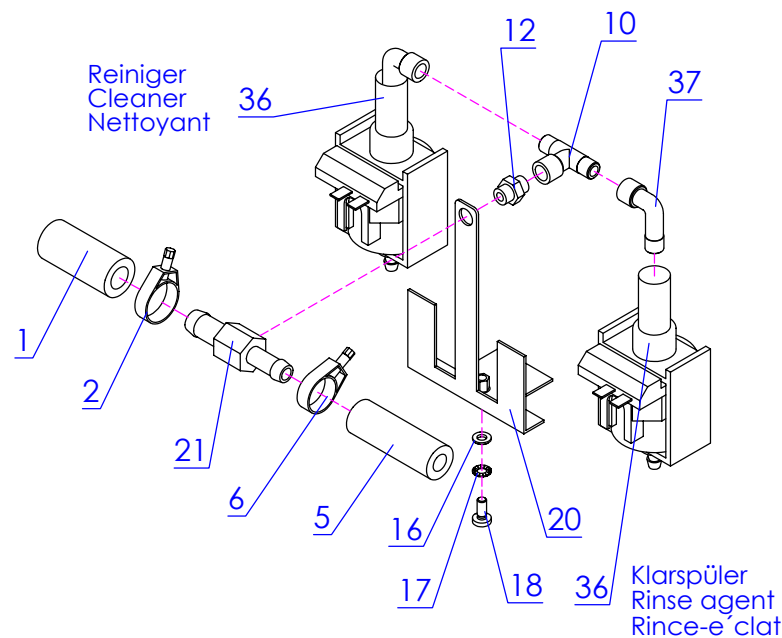

Reiniger
Cleaner
Nettoyant

Klarspüler
Rinse agent
Rince-e' clat

611 bis Geräte Nr. 788
Upto unit No. 788
jusqu'à partir de e'appareil No. 788
1011 bis Geräte Nr. 640
Part Upto unit No. 640
jusqu'à partir de e'appareil No. 640
2011 bis Geräte Nr. 217
Upto unit No. 217
jusqu'à partir de e'appareil No. 217

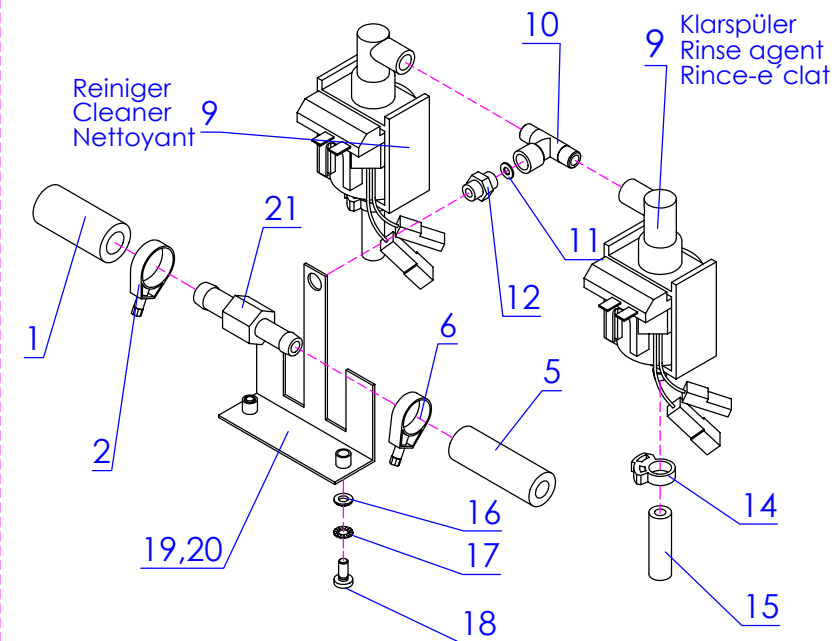

Reiniger
Cleaner
Nettoyant

Klarspüler
Rinse agent
Rince-e' clat

MA /MB /Genius /Genius Gas /6-11 10-11 20-11

[illegible][illegible]

6-11,10-11

611 Pos. 9 ab Geräte Nr. 855
Part No. 9 From unit No. 855
Pièce No. 9 A partir de l'appareil No. 855

1011 Pos. 9 ab Geräte Nr. 694
Part No. 9 From unit No. 694
Pièce No. 9 A partir de l'appareil No. 694

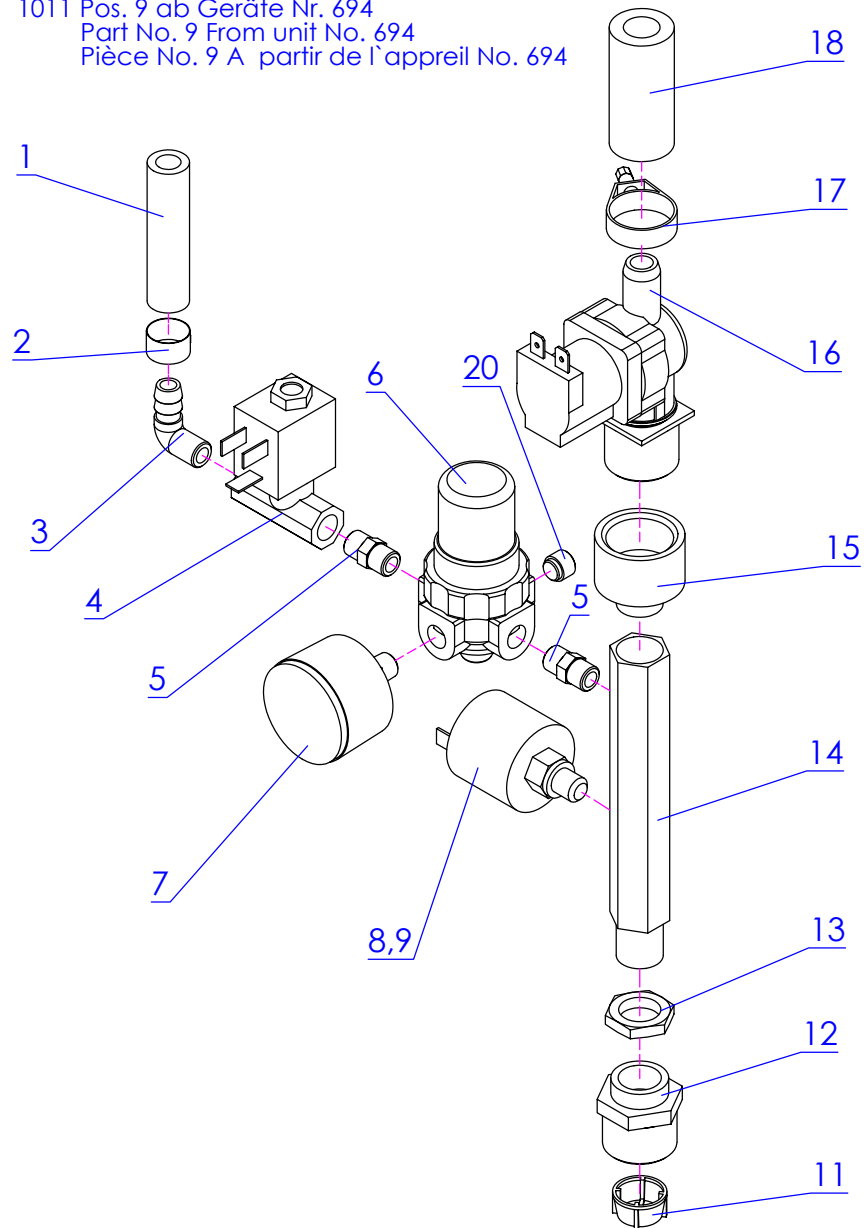

20-11

2011 Pos. 9 ab Geräte Nr. 223
Part No. 9 From unit No. 223
Pièce No. 9 A partir de l'appareil No. 223

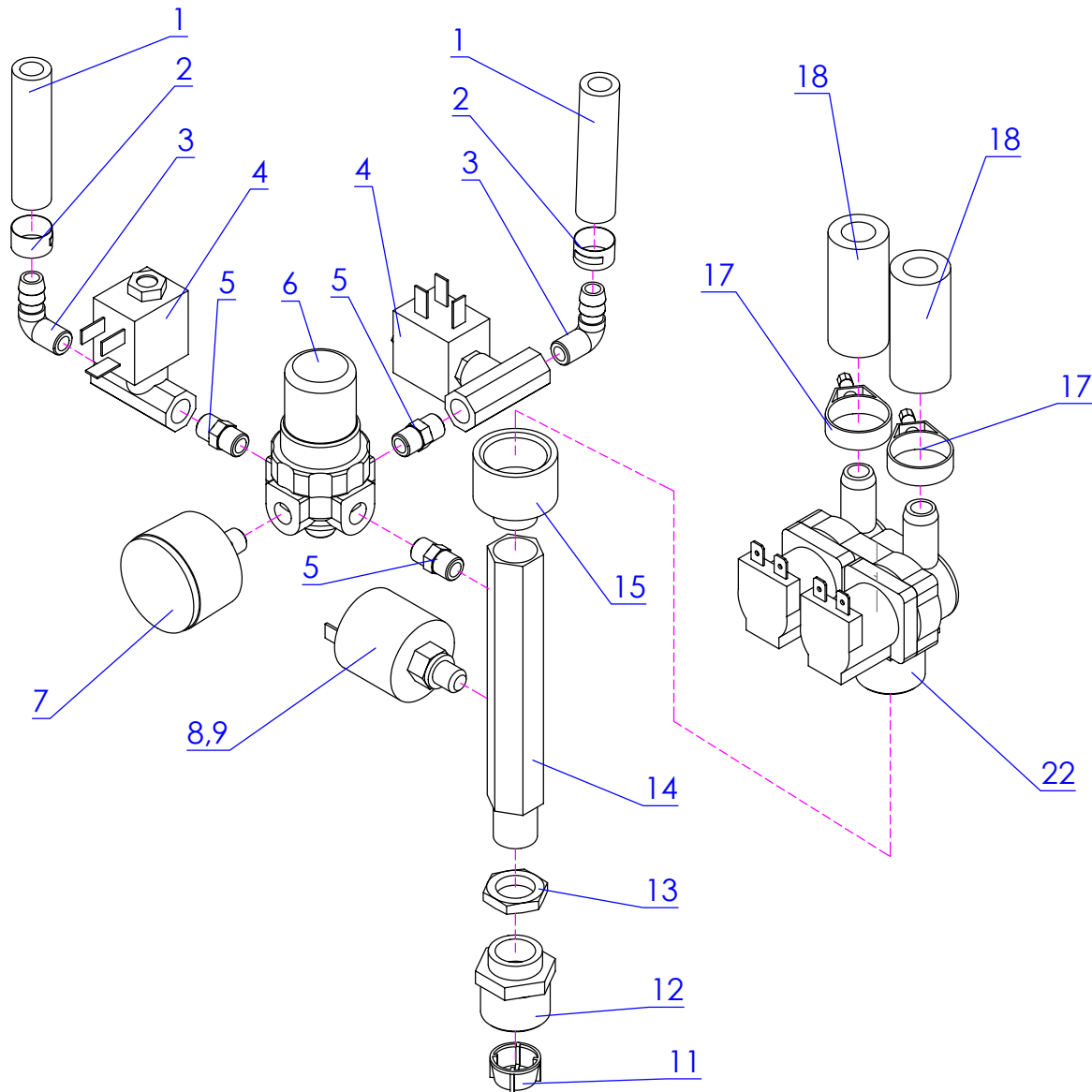

MA/MB/Genius/Genius Gas/ 6-11 10-11 20-11

[illegible][illegible]

6-11 10-11

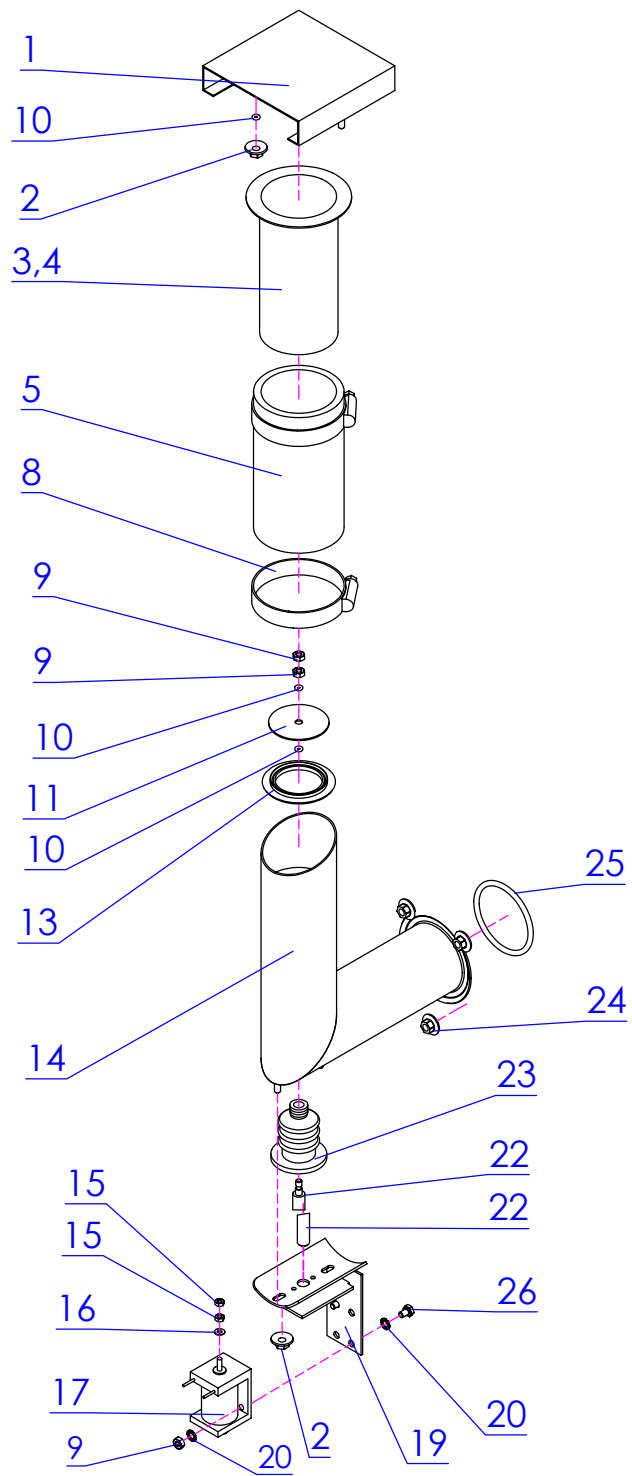

20-11

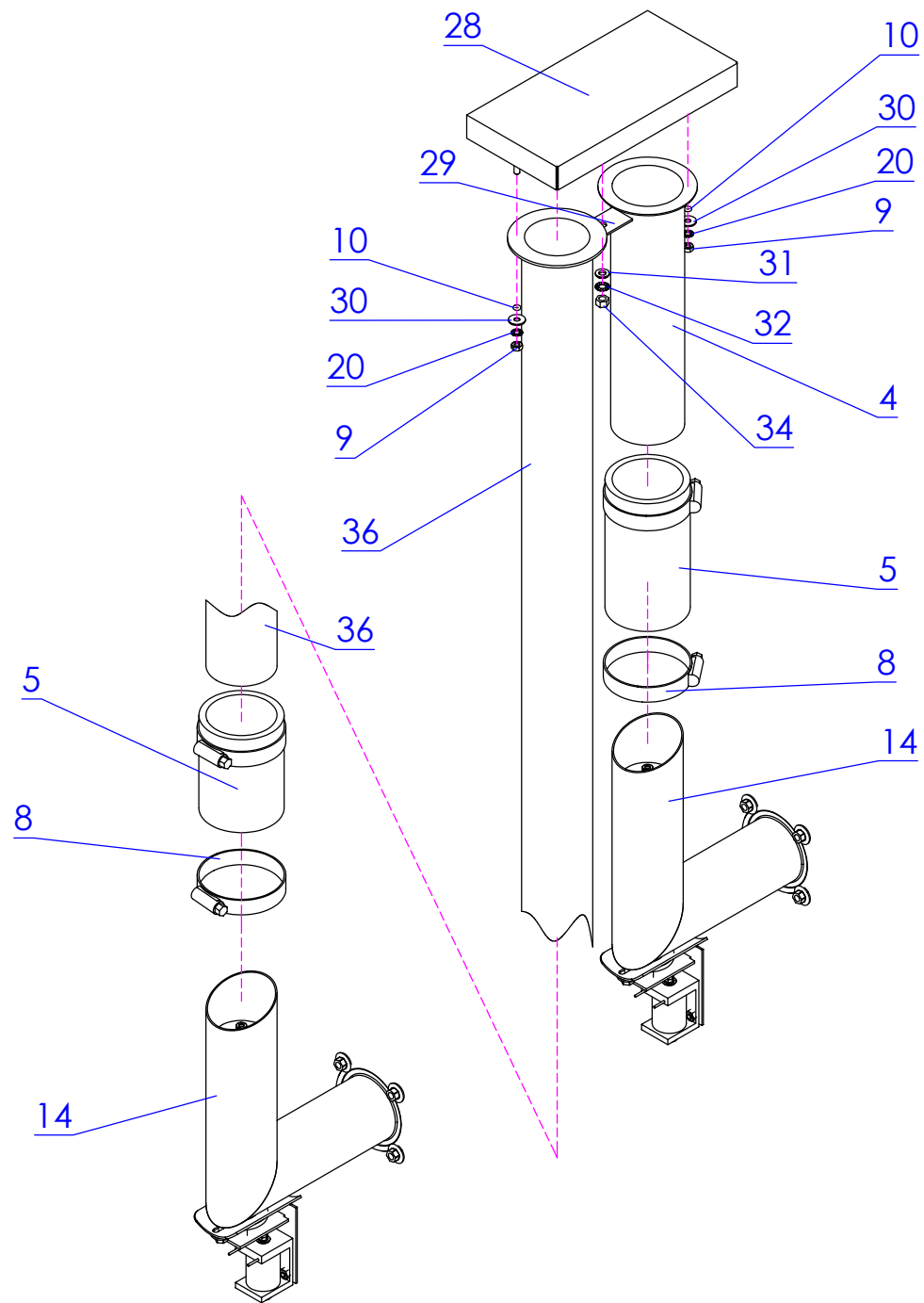

MA/MB/Genius/Genius Gas/ 6-11 10-11 20-11

[illegible][illegible]

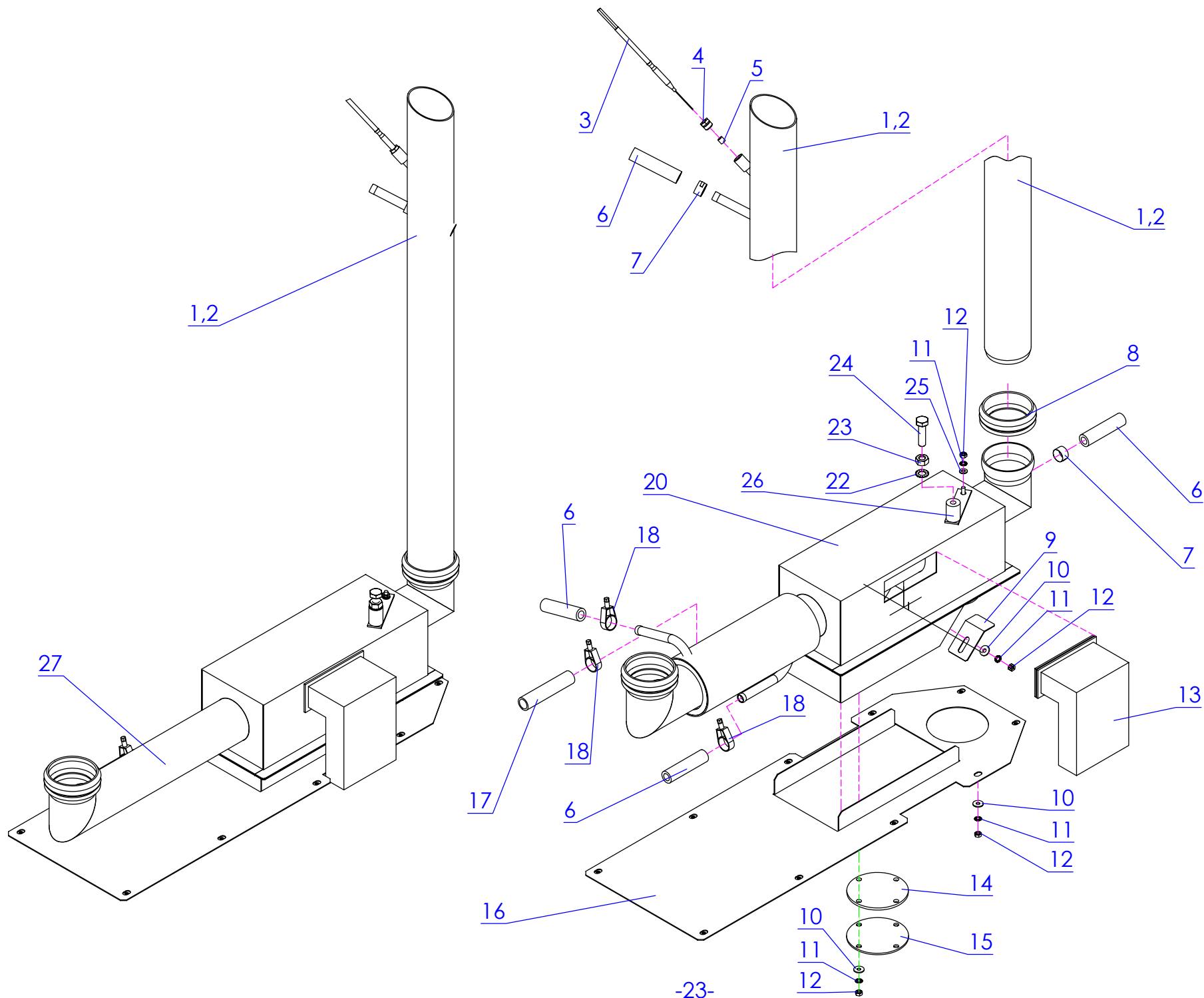

MA/MB/Genius/Genius Gas/ 6-11 10-11 20-11

[illegible][illegible]

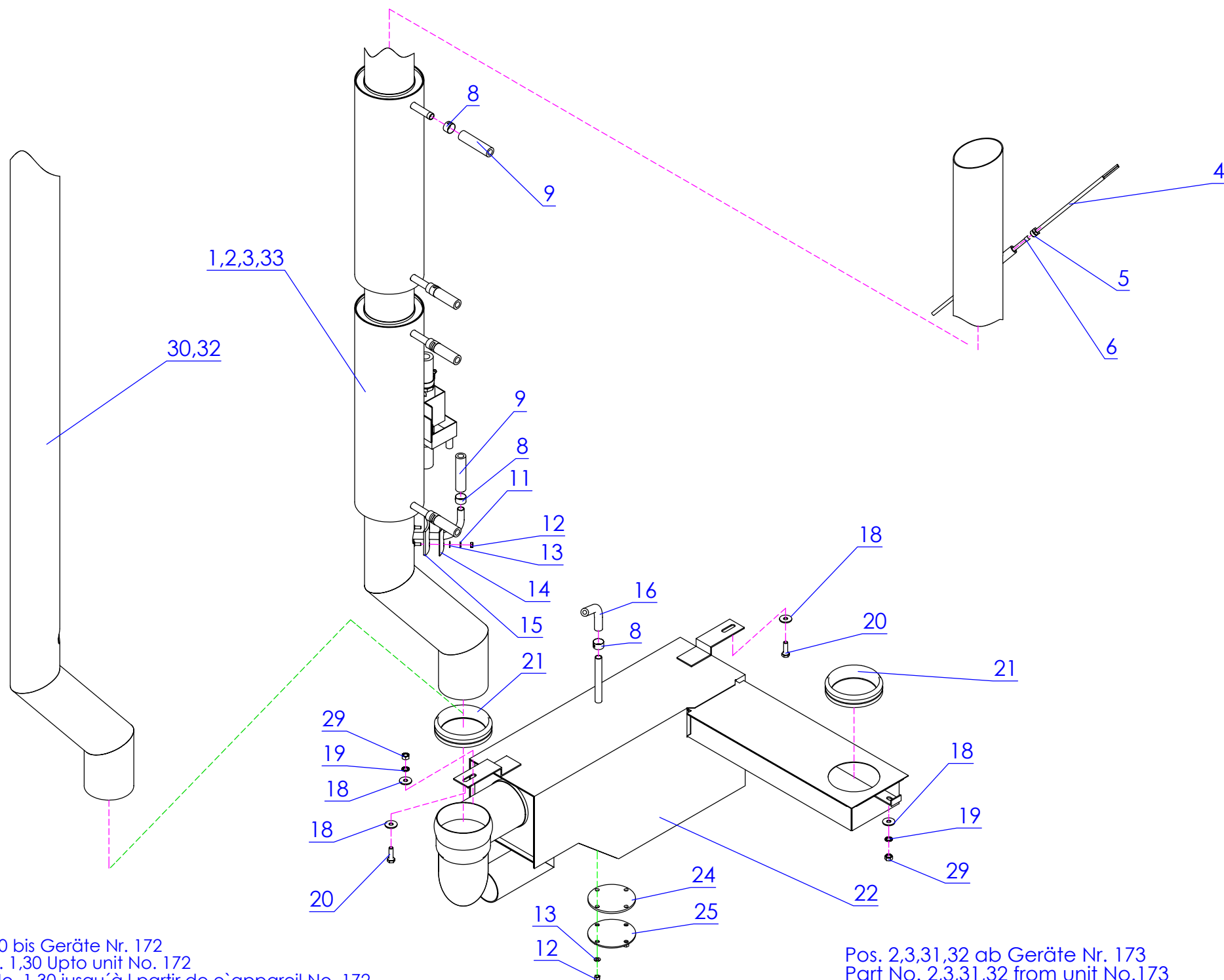

Pos. 1,30 bis Geräte Nr. 172
 Part No. 1,30 Upto unit No. 172
 Pièce No. 1,30 jusqu'à l'appareil No. 172

Pos. 2,3,31,32 ab Geräte Nr. 173
 Part No. 2,3,31,32 from unit No.173
 Pièce No. 2,3,31,32 à partir de l'appareil No. 173

MA/MB/Genius/Genius Gas/ 6-11 10-11 20-11

[illegible][illegible]

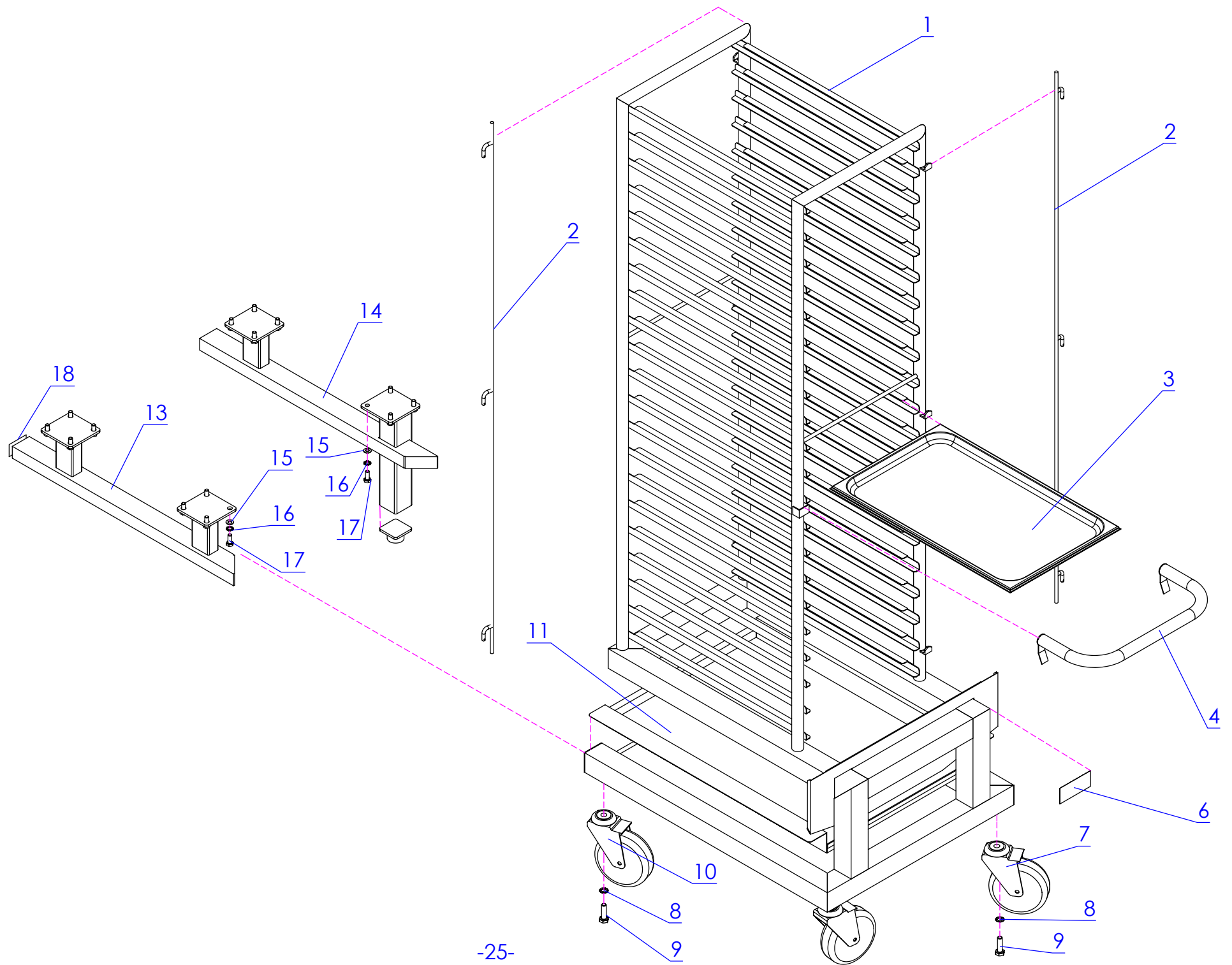

MA/MB/Genius/Genius Gas/ 6-11 10-11 20-11

[illegible][illegible]

Achtung! Aufbauänderung siehe Seite 15
Attention! Modified construction see page 15
Attention! Construction modifiée voir page 15

611 ab Geräte Nr. 228
From unit No. 228
A partir de l'appareil No. 228

1011 ab Geräte Nr. 189
From unit No. 189
A partir de l'appareil No. 189

2011 ab Geräte Nr. 110
From unit No. 110
A partir de l'appareil No. 110

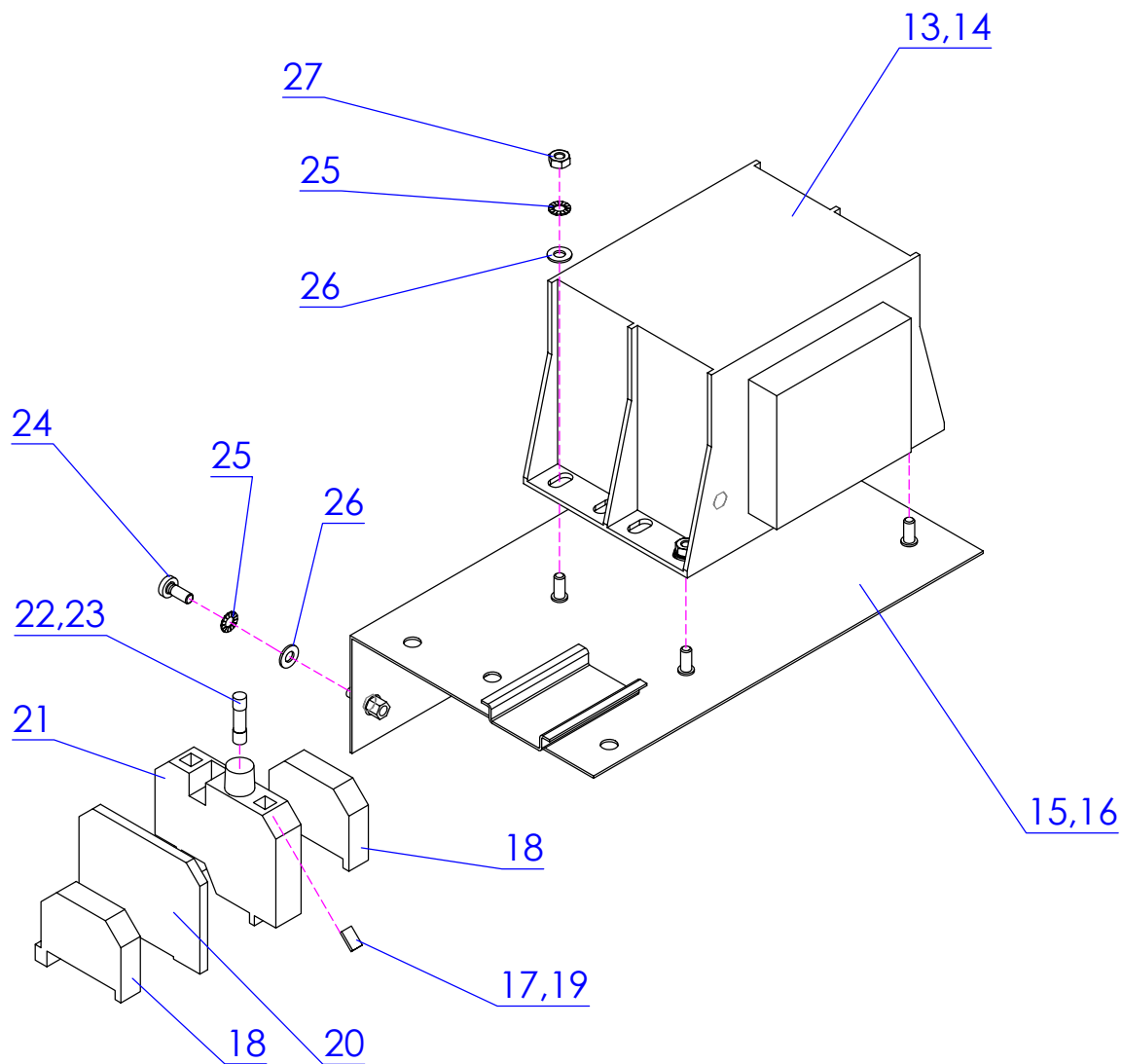
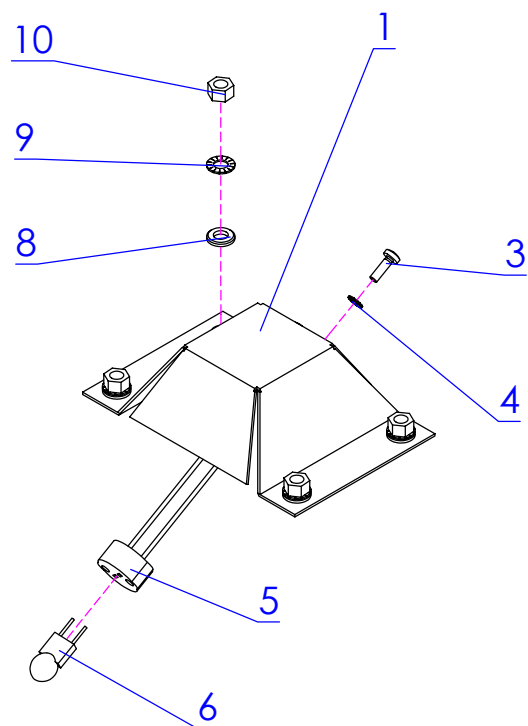

MA/MB/Genius/Genius Gas/ 6-11 10-11 20-11

[illegible][illegible]

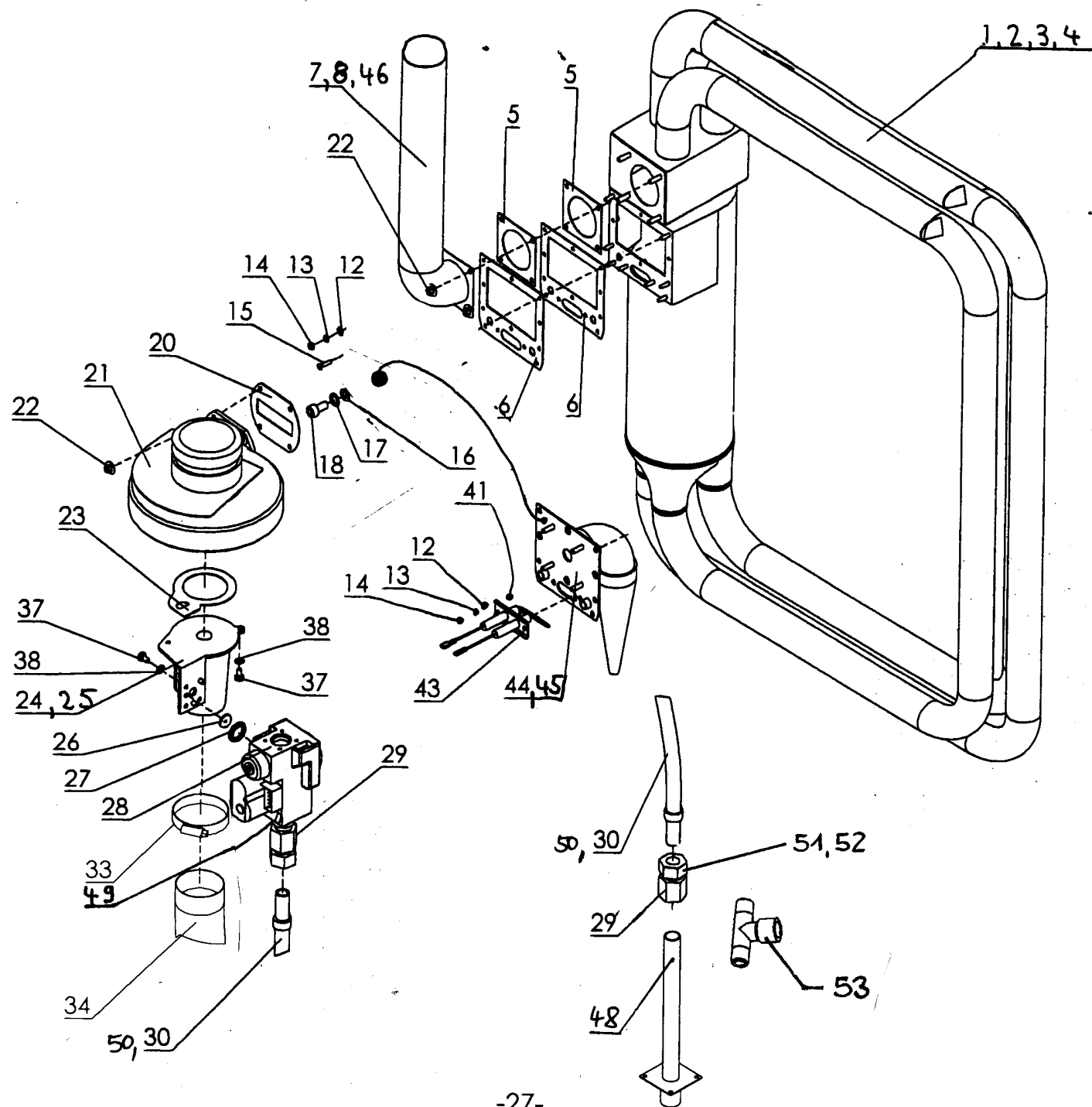

MA/MB/Genius/Genius Gas/ 6-11 10-11 20-11

Pos.	Artikel Nr.	Teile/Benennung	Genius Gas	Multimax A	Multimax B	Genius	Autoclean	6-11	10-11	20-11
1	744042	Gas Wärmetauscher rechts d2k 1011 2	●				●		●	●
2	762733	Gas Wärmetauscher rechts d2k 611	●				●	●		
3	742597	Gas Wärmetauscher links 6-11 d2k	●				●	●		
4	765767	Gas Wärmetauscher links d2k 1011 2	●				●		●	●
5	742678	Dichtung Abgasflansch 6/10/20-11	●				●	●	●	●
6	742651	Dichtung Brennerkammer 6/10/20-11	●				●	●	●	●
7	744026	Abgasrohr d2k 1011	●				●		●	●
8	742694	Abgasrohr 6-11 d2k	●				●	●		
12	e508012	Scheibe DIN 125 A 4,3 V2A	●				●	●	●	●
13	e510013	Zahnscheibe DIN 6797 J4,3 V2A	●				●	●	●	●
14	e505031	6kt-Mutter ISO 4032 M4 V2A D	●				●	●	●	●
15	e500130	Senkschraube DIN 965 M4x16 V2A	●				●	●	●	●
16	e427038	Kupferdichtung	●				●	●	●	●
17	e510016	Zahnscheibe DIN 6797 J8,4 V2A	●				●	●	●	●
18	e500263	Zylinderschraube DIN 912 M8x16 VA	●				●	●	●	●
20	742716	Dichtung Gebläse Gas d2k	●				●	●	●	●
21	742686	Radiallüfter Gas d2k	●				●	●	●	●
22	e505117	Scheibenmutter M5 V2A	●				●	●	●	●
23	744085	Dichtung Venturi d2k	●				●	●	●	●
24	743925	Venturi d2k 611 Typ 055	●				●	●		
25	743933	Venturi d2k 1011 2011 Typ 003	●				●		●	●
26	743984	Düse Flüssiggas Venturi d2k 1011 2	●				●	●	●	●
27	743941	Dichtungssatz d2k Gasregelventil	●				●	●	●	●
28	744050	Gasregelventil d2k	●				●	●	●	●
29	e440170	Schottverschraubung KD-Ersatz=	●				●	●	●	●
30	e444062	Ringwellschlauch d2k Gas	●				●	●	●	●
33	e422057	Ideal Schlauchklemme 40-60 mm	●				●	●	●	●
34	e444065	Luftschlauch DN 51 Polyurethan	●				●	●	●	●
37	e500105	Linsenschraube DIN 7985 M5x10 V2A	●				●	●	●	●
38	e510014	Zahnscheibe DIN 6797 J5,3 V2A	●				●	●	●	●
41	742724	Dichtung Elektrodenblock d2k	●				●	●	●	●
43	768979	Elektrodenblock d2k 61011 kegeliger B	●				●	●	●	●
44	770973	Gasbrenner d2k 611 kegelig	●				●	●		
45	770981	Gasbrenner d2k 10-2011 kegelig	●				●		●	●
46	771619	Abgasrohr kpl unten d2k 2011 G	●				●			●
48	771694	Standrohr kpl d2k Gas	●				●			
49	770914	Flansch gerade 1/2"	●				●			
50	774367	Ringwellschlauch d2k Gas	●				●	●	●	●

[illegible]

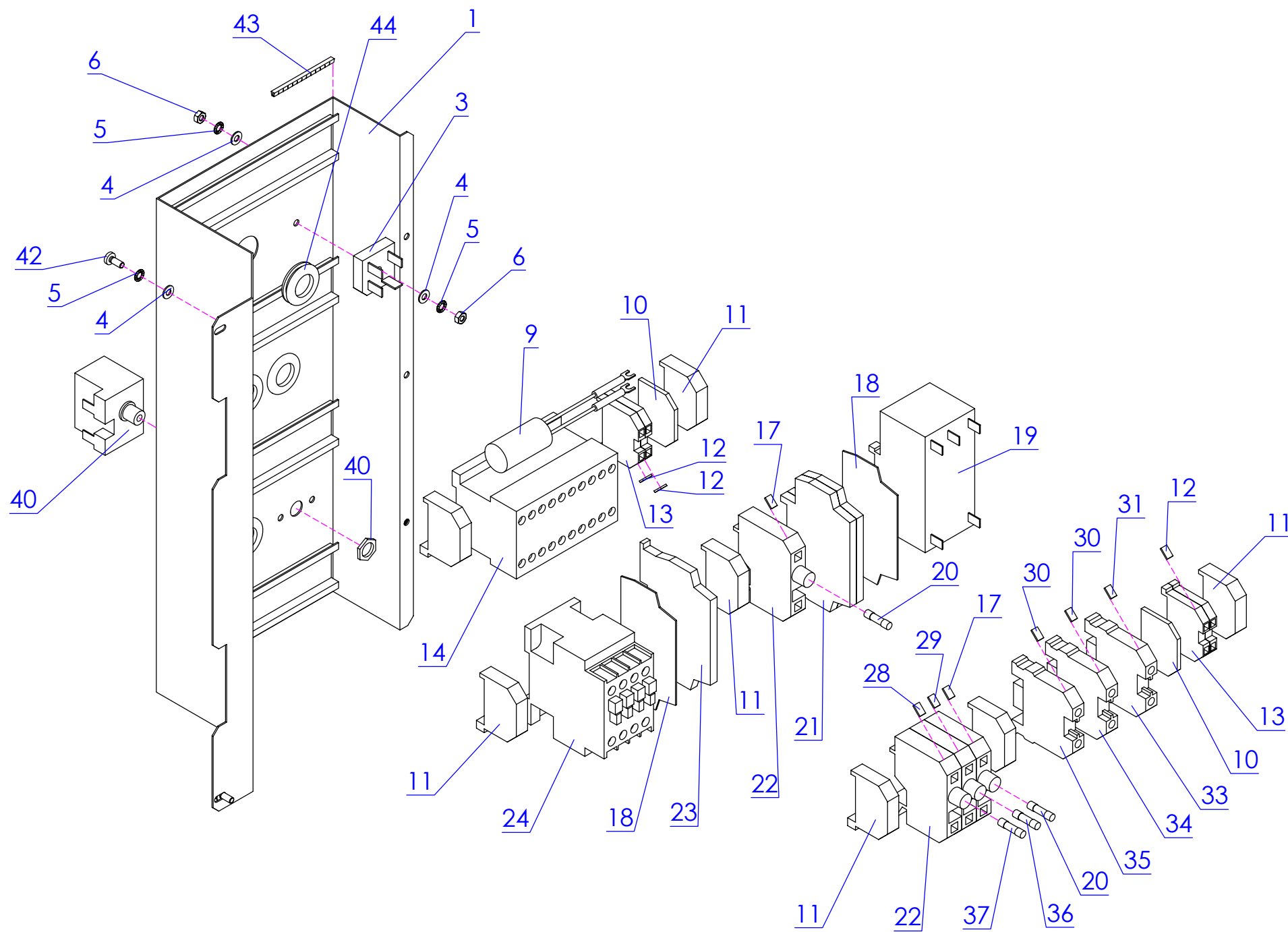

MA/MB/Genius/Genius Gas/ 6-11 10-11 20-11

[illegible][illegible]

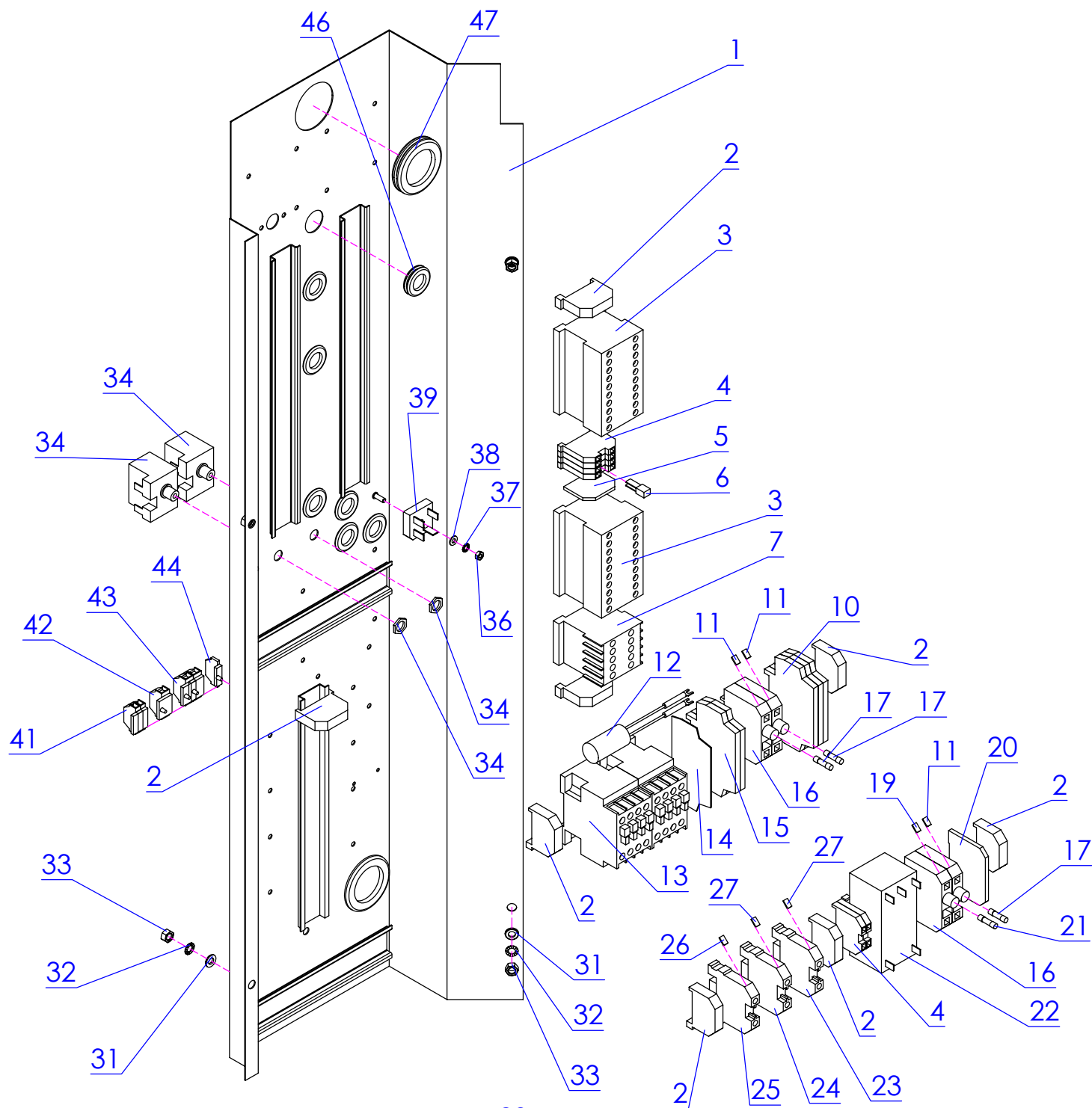

MA/MB/Genius/Genius Gas/ 6-11 10-11 20-11

Pos.	Artikel Nr.	Teile/Benennung	Genius Gas	Multimax A	Multimax B	Genius	Autoclean	6-11	10-11	20-11
1	751901	Elektromontageblech 2011 d2k	●				●			●
2	e371010	Endklammer für Schiene 35 DIN	●				●			●
3	e324023	Kompakt-Wendeschutz 230 V 50/60 Hz	●				●			●
4	e371022	Universalklemme grau 4qmm	●				●			●
5	e371025	Abschlußplatte für Universalklemme	●				●			●
6	e371014	Querbrücker 4qmm (281)	●				●			●
7	752177	Hilfsschutz 4 S	●				●			●
10	742813	Hilfsrelais 230 V	●				●			●
11	e362068	Bezeichnungssstreifen Beschriftung	●				●			●
12	e308077	Entstörkondensator RC-Glied 0,1 µF	●				●			●
13	e324001	Schutz KD-Ersatz=	●				●			●
14	752452	Abschluss-Zwischenplatte d2k	●				●			●
15	764116	Hilfsrelais 12 V	●				●			●
16	e373009	Sicherungsklemme 35 DIN	●				●			●
17	e373002	Klemmschiene Meterware 35 DIN	●				●			●
19	e362067	Bezeichnungssstreifen Beschriftung	●				●			●
20	e371009	Abschlußplatte für Sicherung	●				●			●
21	e375007	Feinsicherung 2 A träge 5 x 20 mm	●				●			●
22	742767	Entstörfilter d2k Spannungs	●				●			●
23	e371069	Neutralleiterklemme 10qmm zum Schra	●				●			●
24	e371064	Durchgangsklemme grau 10qmm zur	●				●			●
25	e371063	Schutzleiterklemme 10qmm zum Schra	●				●			●
26	e362045	Bezeichnungssstreifen L1-PE	●				●			●
27	e362044	Bezeichnungssstreifen L1-PE	●				●			●
31	e508013	Scheibe DIN 125 A 6,4 V2A	●				●			●
32	e510015	Zahnscheibe DIN 6797 J6,4 V2A	●				●			●
33	e505032	6kt-Mutter ISO 4032 M6 V2A D	●				●			●
34	e336029	Sicherheitstemp. Begrenz. 1-polig 360	●				●			●
36	e505031	6kt-Mutter ISO 4032 M4 V2A D	●				●			●
37	e510013	Zahnscheibe DIN 6797 J4,3 V2A	●				●			●
38	e508012	Scheibe DIN 125 A 4,3 V2A	●				●			●
39	e308056	Brückengleichrichter Silizium m	●				●			●
41	e371041	Klemme 2-Leiter grau mit Flansch	●				●			●
42	e371036	Klemme 4-Leiter blau mit Rastfuß	●				●			●
43	e371037	Klemme 4-Leiter grau mit Rastfuß	●				●			●
44	e371039	Abschlußplatte m. Rastfuß	●				●			●
46	e306019	Gummitülle für D=22	●				●			●
47	e306025	Durchführungstülle PG 36	●				●			●

[illegible]