

PARTI DI RICAMBIO
PIECES DETACHEES
SPARE PARTS
ERSATZTEILE
LISTA DE RECAMBIOS

Gruppi
2 Groupes
3 Cups
4 Gruppen
Grupos

E92 ELITE A

E92 ELITE S

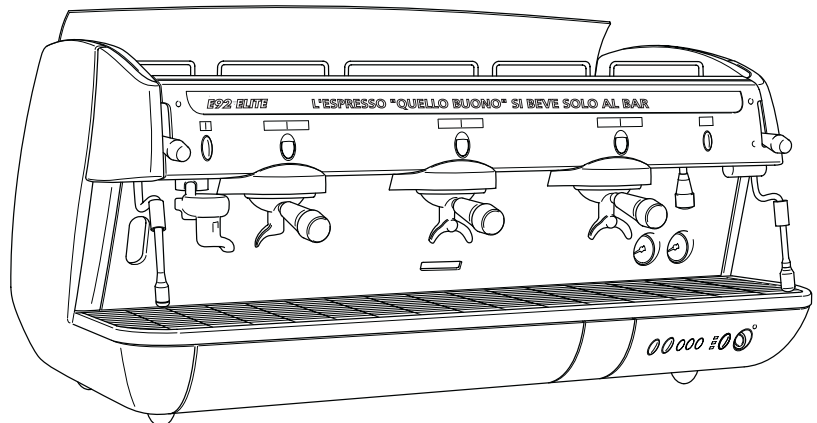
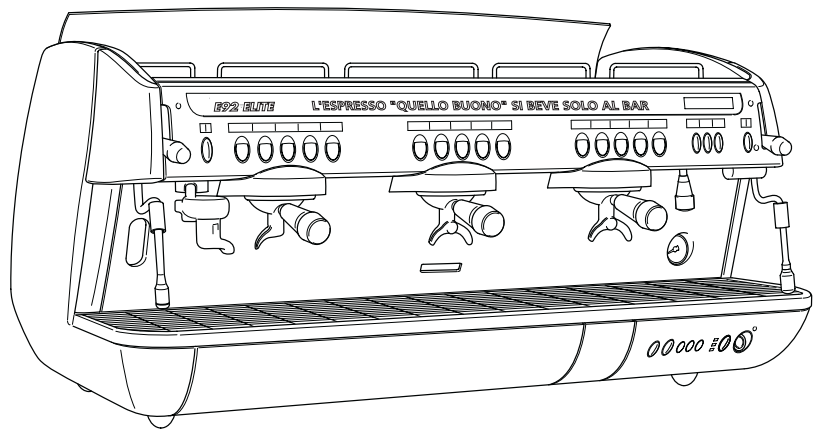

E92 ELITE



TAB.	
92E01	CARROZZERIA - CARROSSERIE - HOOD KARROSSERIE - CARROCERIA
92E02	CARROZZERIA - CARROSSERIE - HOOD KARROSSERIE - CARROCERIA
92E03	PULSANTIERA - PLATINE A BOUTOS - PUSH BUTTON STRIP TASTATUR - PLACA DA PULSADORES E92/A
92E04	PULSANTIERA - PLATINE A BOUTOS - PUSH BUTTON STRIP TASTATUR - PLACA DA PULSADORES E92/S
92E05	RUBINETTI - ROBINETES - COCKS HAEHNE - GRIFOS
92E06	RUBINETTI - ROBINETES - COCKS HAEHNE - GRIFOS
92E07	IMPIANTO GAS - INSTALLATION DE GAZ - GAS SYSTEM - GASANLAGE - INSTALACIÓN DEL GAS
92E08	TUBAZIONI - TUBES PIPING - ROHRE - TUBOS E92/A
92E09	TUBAZIONI - TUBES PIPING - ROHRE - TUBOS E92/S
92E10	SCATOLA ELETTRICA - BOITE ELECTRIQUE - SWITCH BOX SCHALKASTEN - CAJA ELÉCTRICA E92/A
92E11	SCATOLA ELETTRICA - BOITE ELECTRIQUE - SWITCH BOX SCHALKASTEN - CAJA ELÉCTRICA E92/S
92E12	GRUPPI ELETTROVALVOLE - SELENOID VALVES ELECTROVANNES - E-MAGNETVENTILE - ELECTROVALVULA
92E13	CAPPUCCINATORE - CAPPUCCIN - CAPPUCCINO CAPPUCCINOVORRICHTUNG - CAPUCINO
92E14	SCALDATAZZE - CHAUFFE-TASSES - CUPS-WARMER TASSENWÄRMER - CALIENTATAZAS

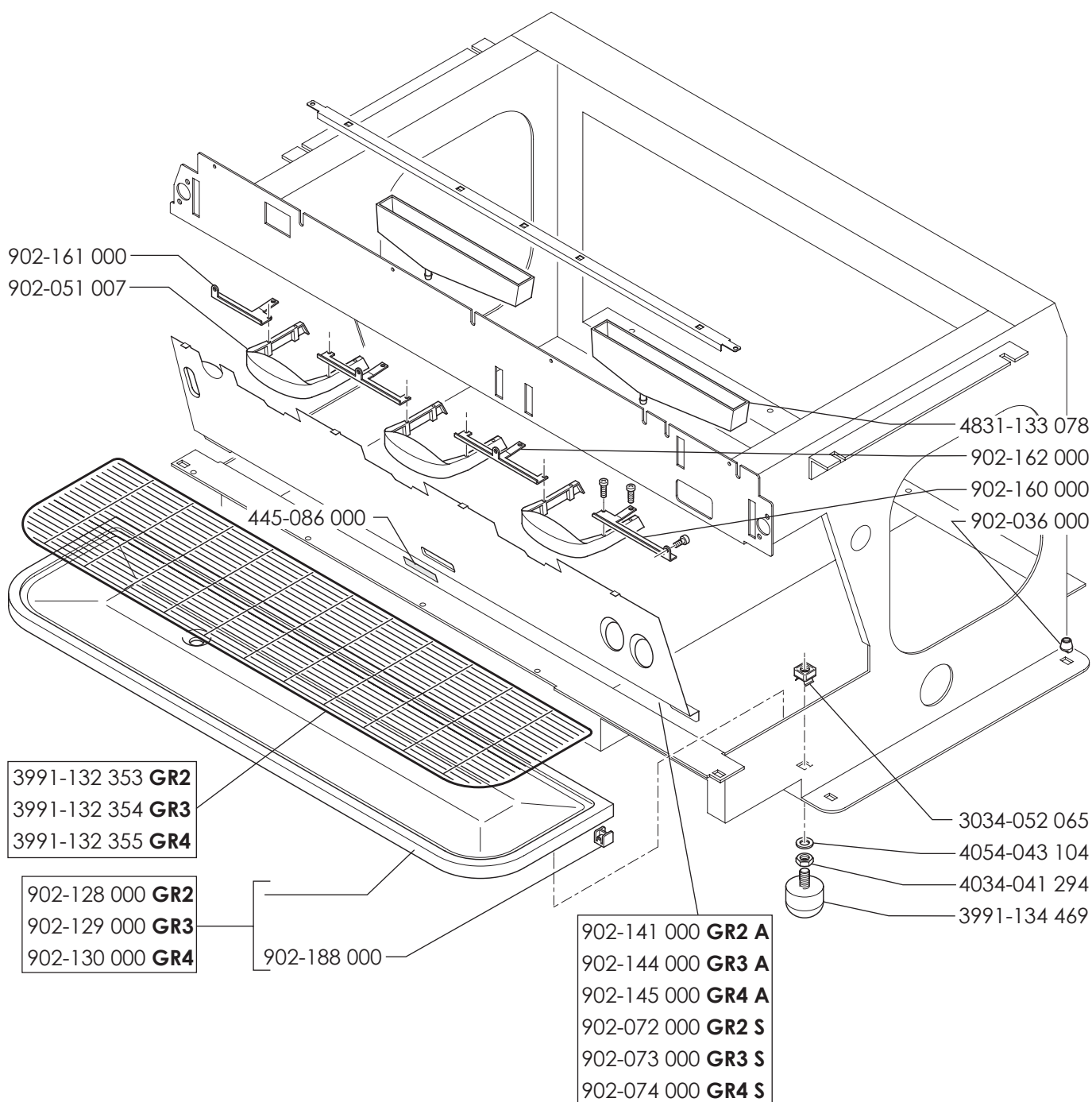
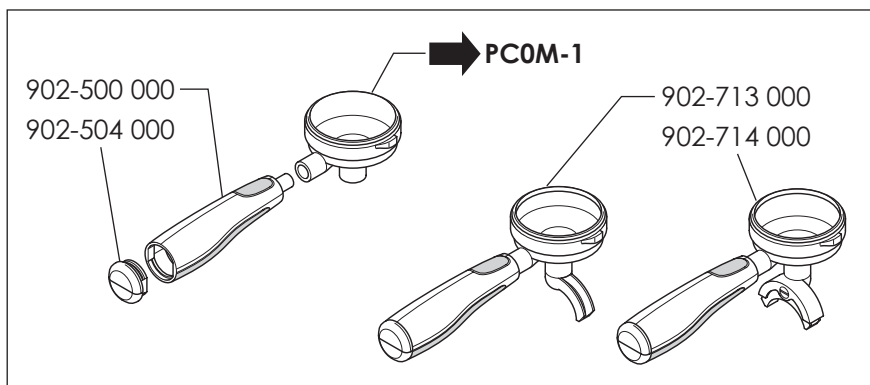

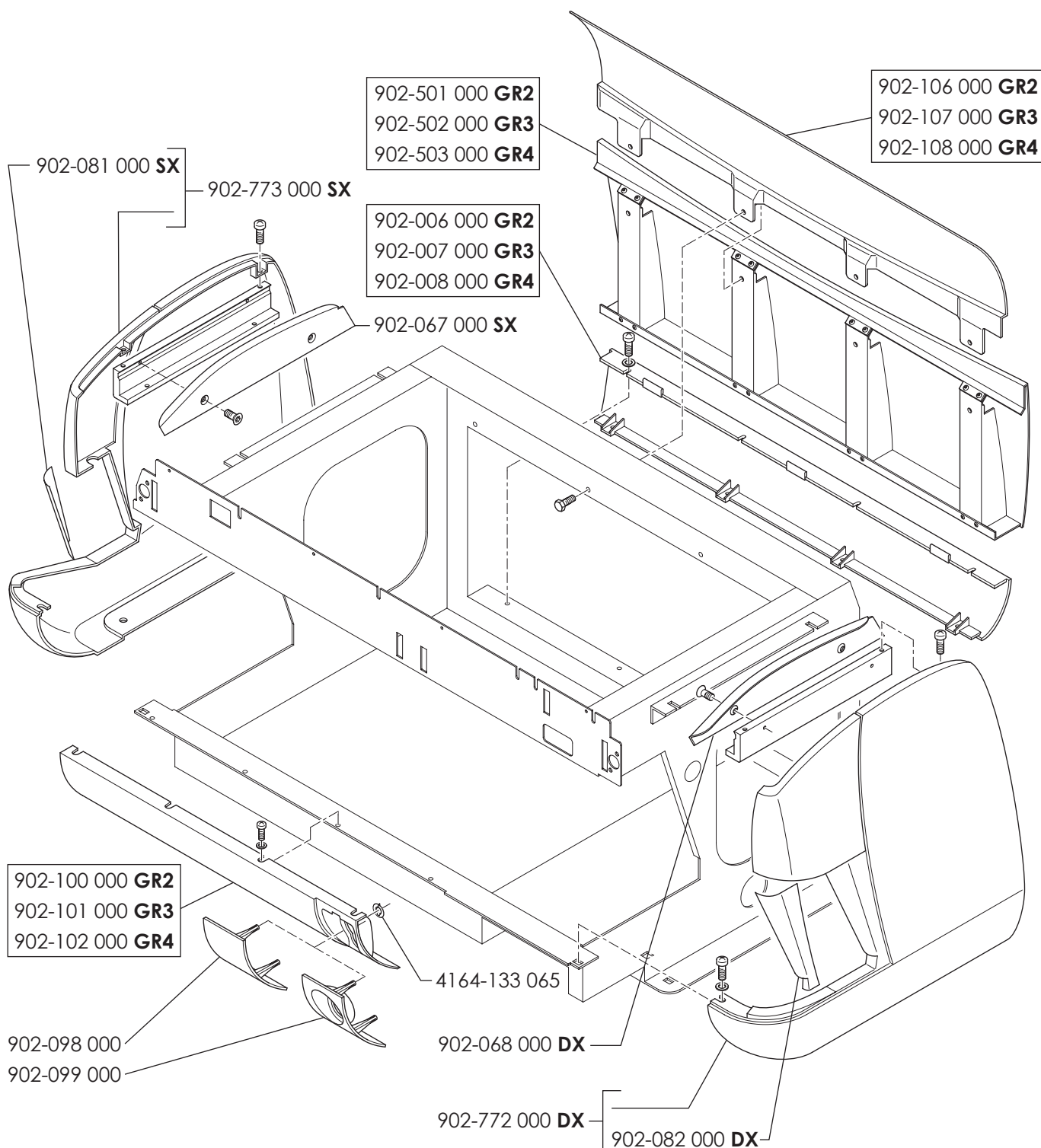

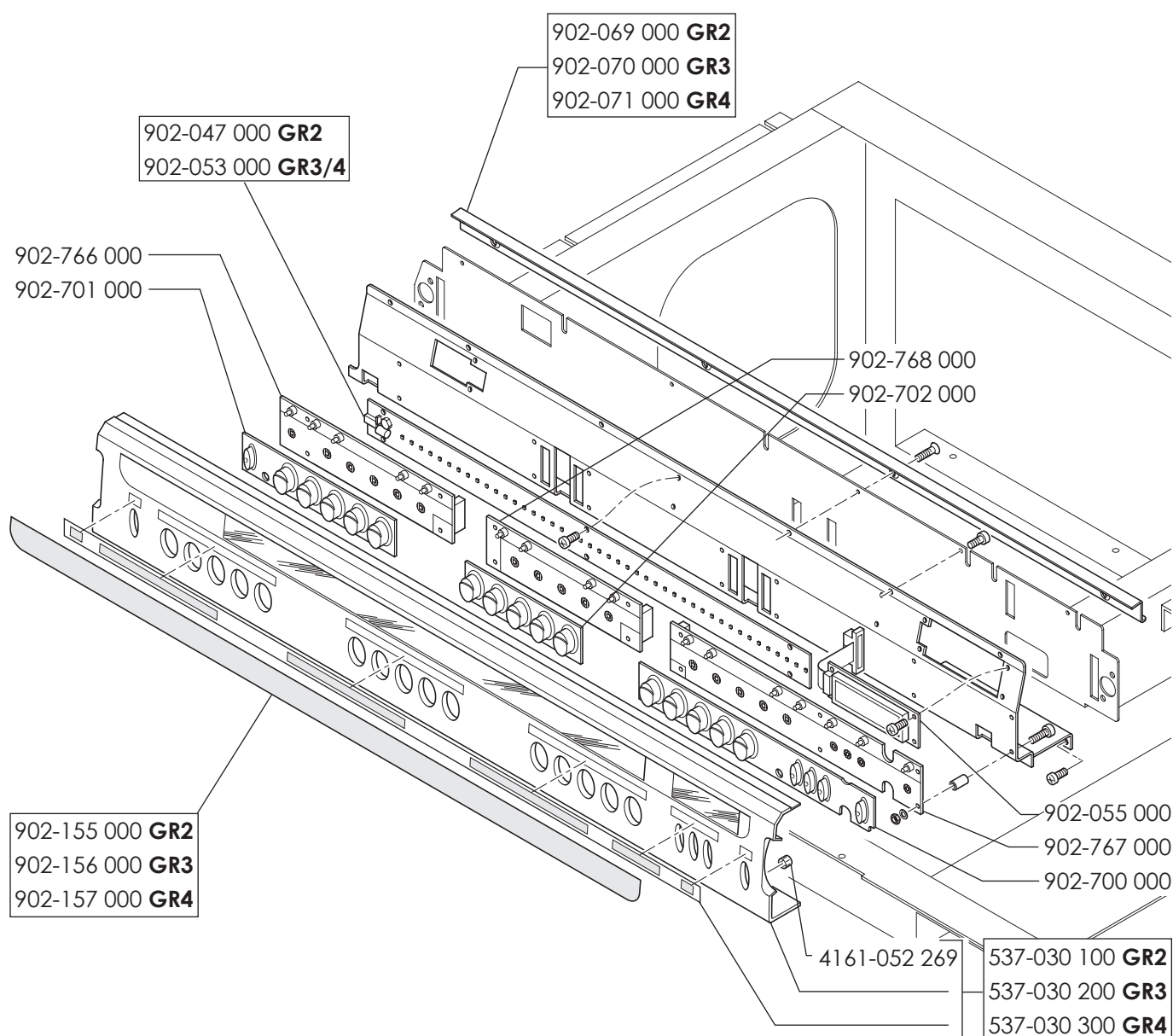
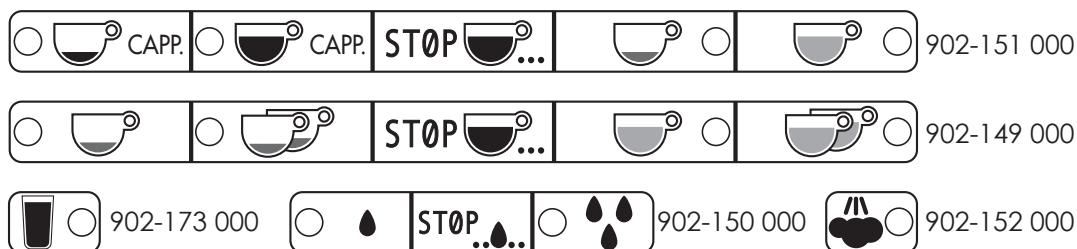

PULSANTIERA - PLATINE A BOUTOS - PUSH BUTTON STRIP
TASTATUR - PLACA DA PULSADORES

E92 ELITE S



STOP

902-153 000



902-175 000



902-154 000



902-174 000

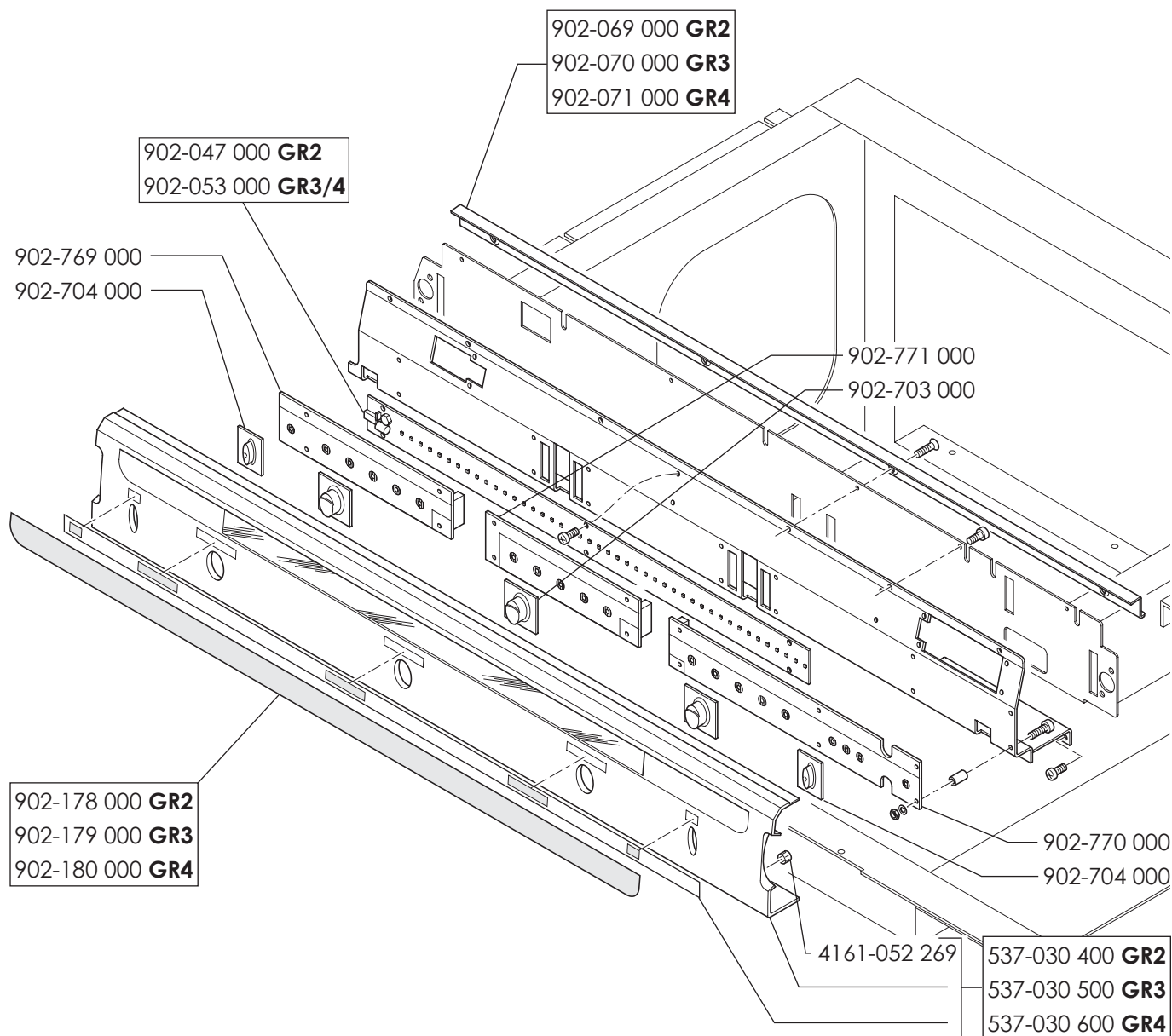

Valido dalla matricola n.°
Valable à partir du matricule n.°

Valid from No. - Gültig ab der Abkenn.-Nr. - Valido a partir de la matricula n.°

* Particolare nuovo o modificato - Pièce nouvelle ou modifiée - New or modified part
Neues oder geändertes Teil - Particular nuevo o modificado

04 - 02

Edizione del
Edition du
Edition of
Ausgabe vom
Edición del

92E04

TAB.

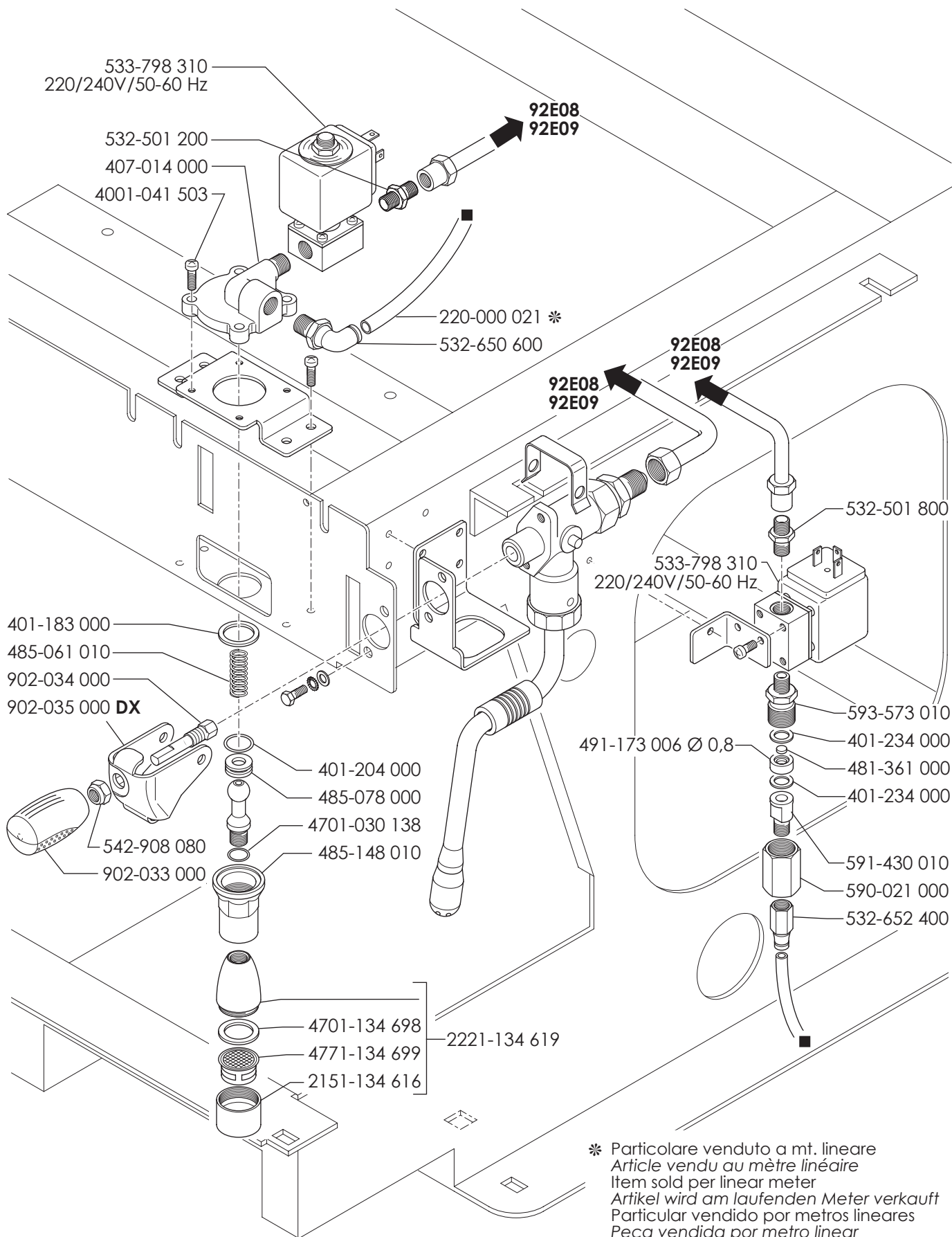

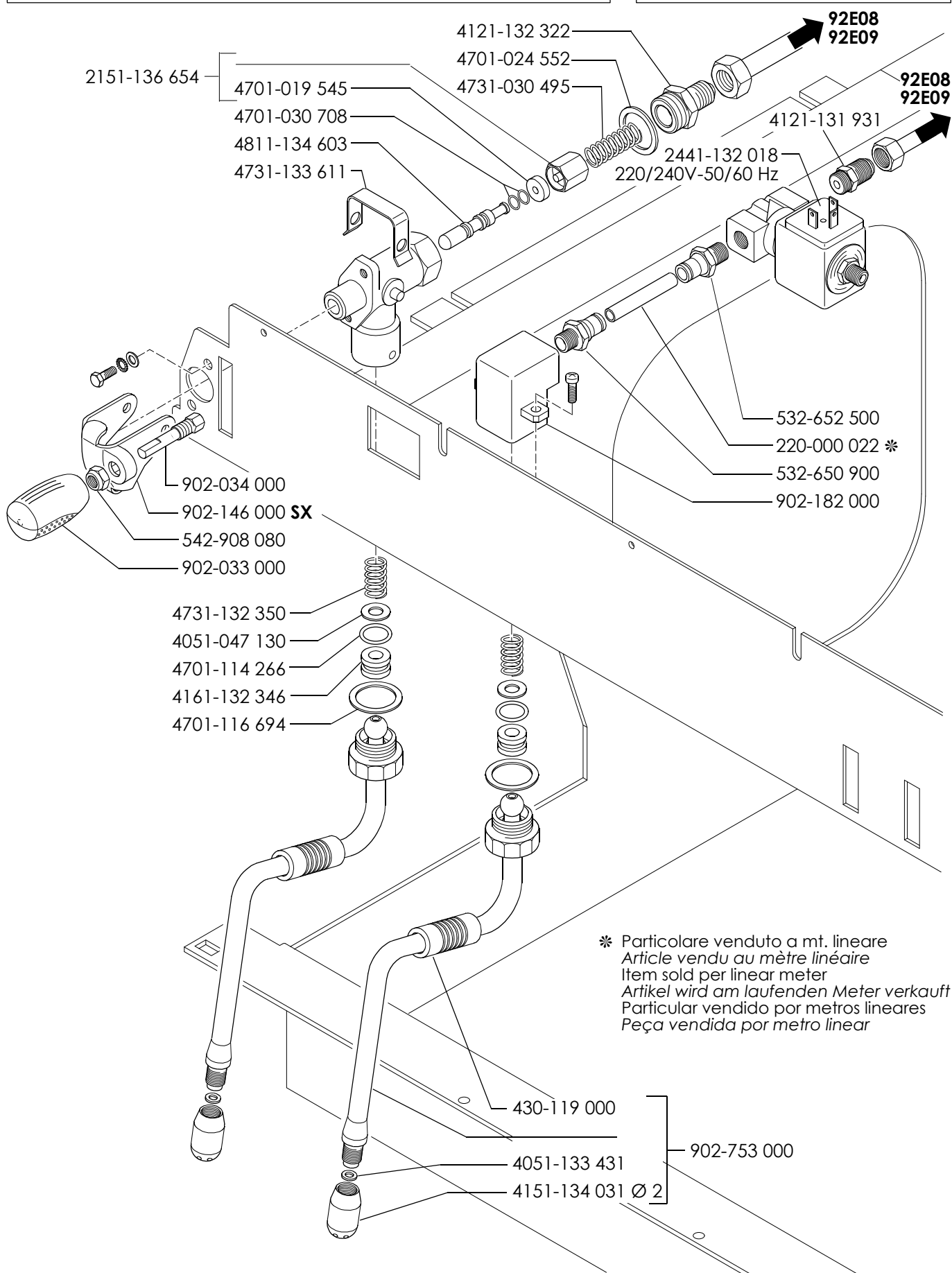

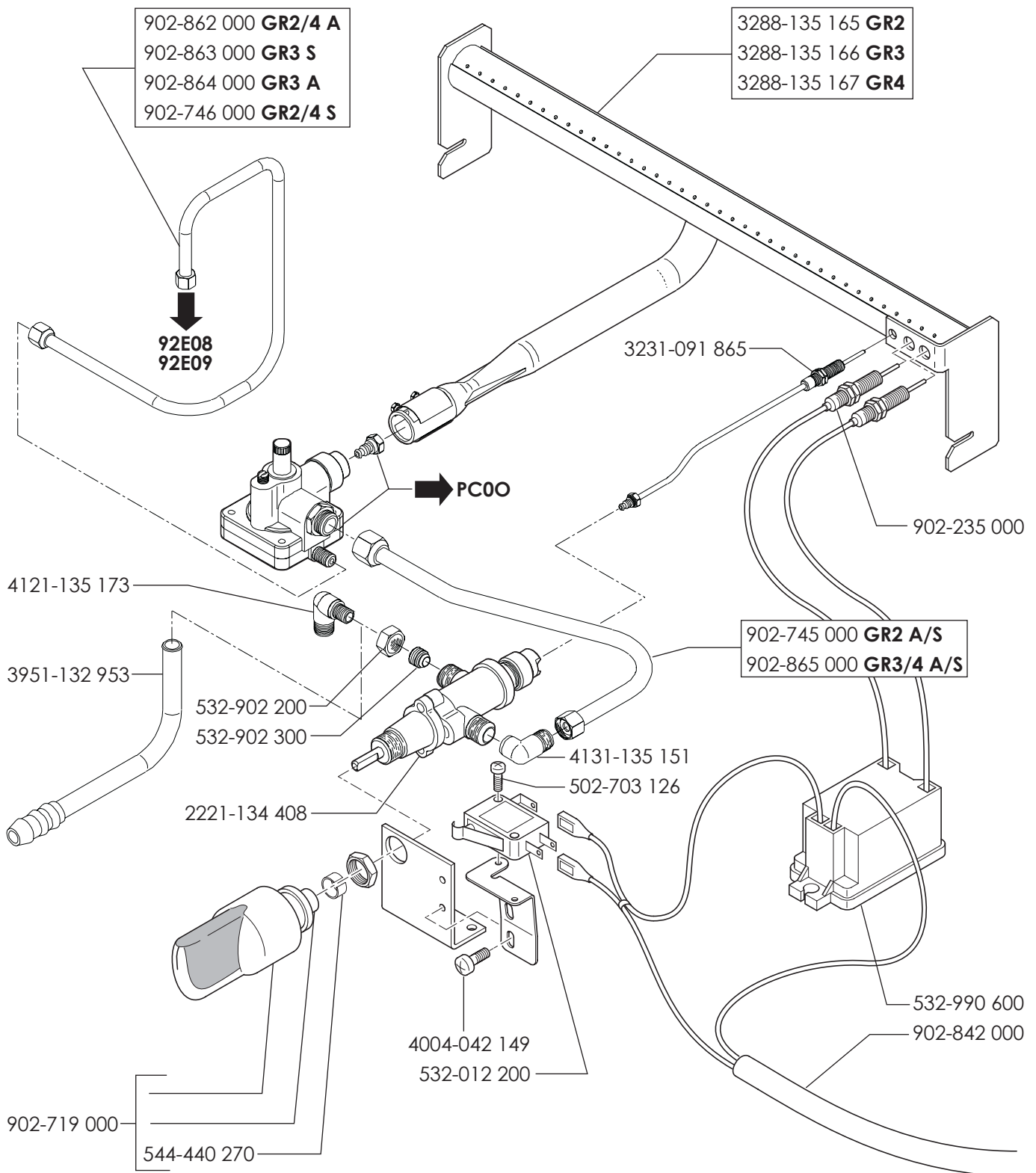

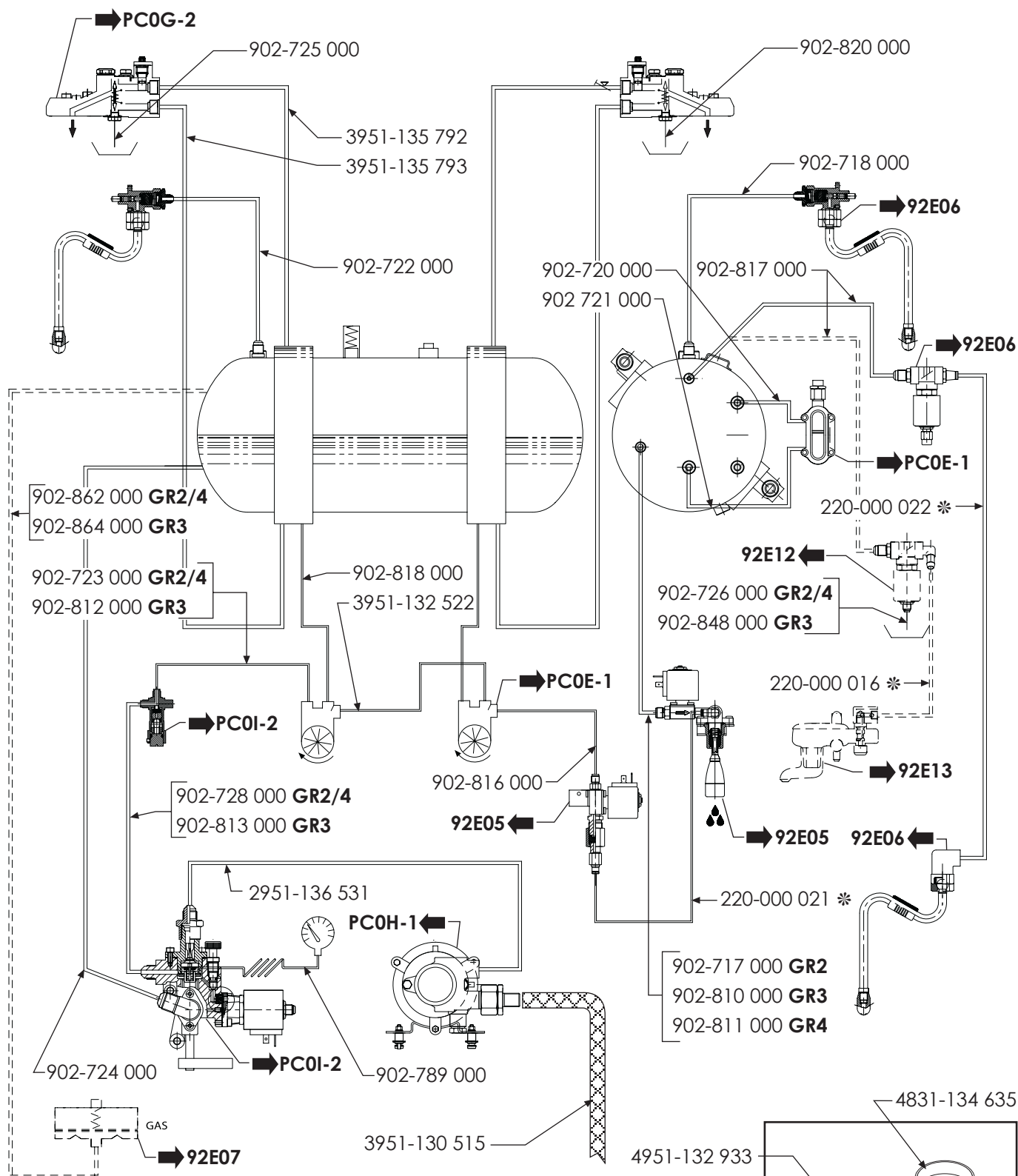

* Particolare venduto a mt. lineare
Article vendu au mètre linéaire
Item sold per linear meter
Artikel wird am laufenden Meter verkauft
Particular vendido por metros lineares
Peça vendida por metro linear

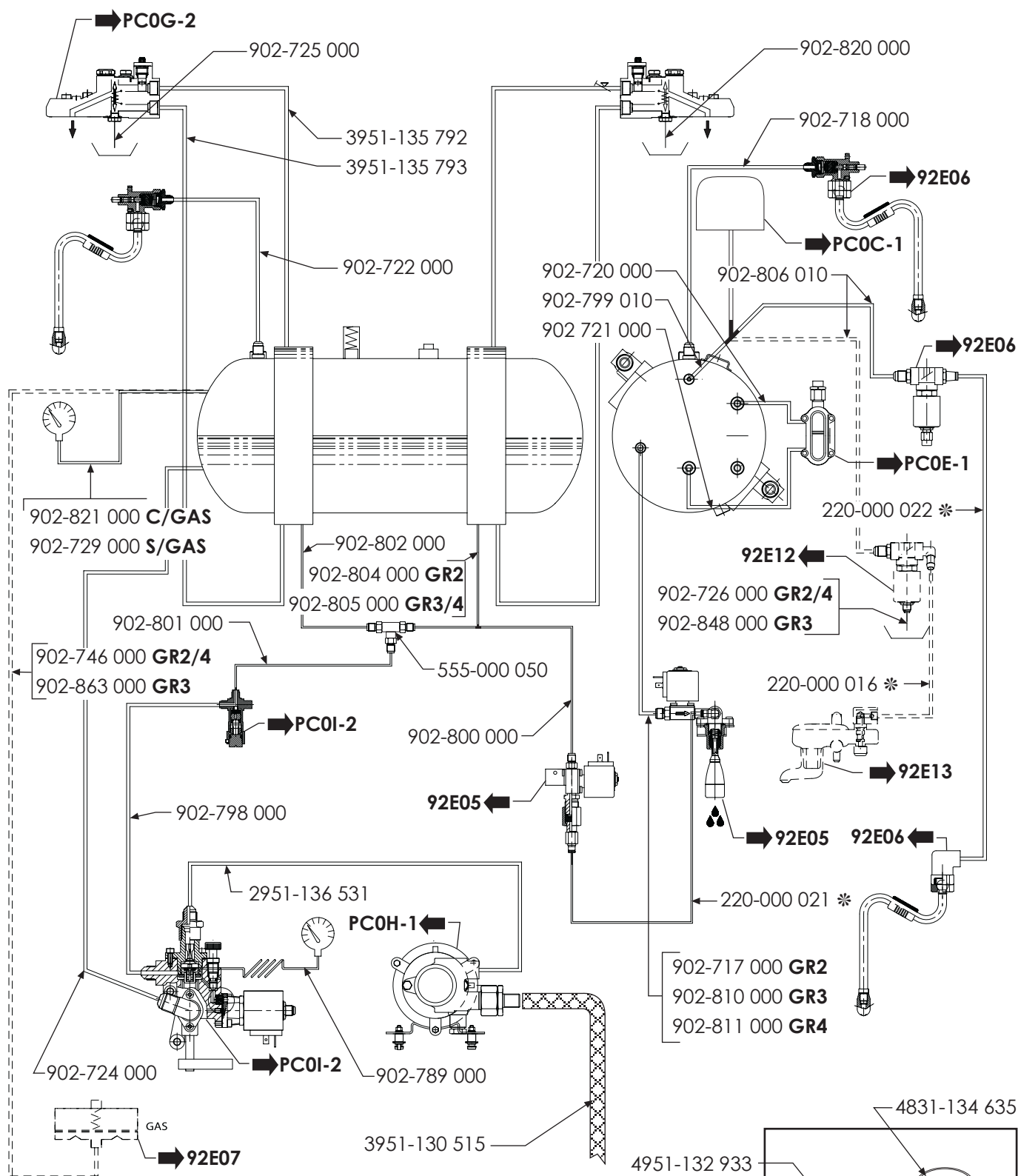

* Particolare venduto a mt. lineare
Article vendu au mètre linéaire
Item sold per linear meter
Artikel wird am laufenden Meter verkauft
Particular vendido por metros lineares
Peça vendida por metro linear

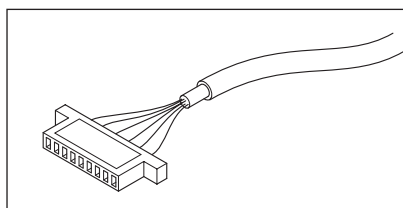

902-790 000 **GR2**
902-791 000 **GR3**
902-792 000 **GR4**

3501-117 396 **F 4A**

3501-117 399 **T 0,1A**

532-141 400

537-029 500

531-507 200

531-491 400

902-090 000

902-088 000

902-090 000

902-037 000

902-091 000

902-104 010

532-015 900

3761-132 128

532-015 800

902-038 000

532-150 800

4831-133 996

4831-133 995

4014-115 248

4701-118 606

902-176 000

902-177 000 **UL**

902-092 000

902-089 004

902-093 000

4161-052 269

537-030 800

902-525 000

902-524 000

430-629 010

902-114 000

3302-136 675

902-508 000

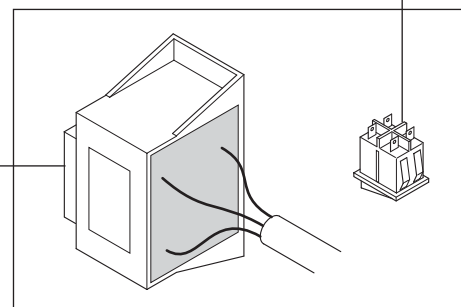

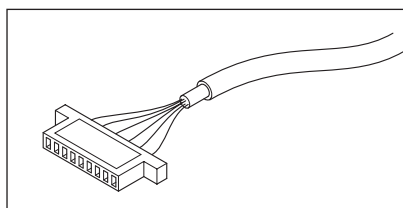

902-793 000 **GR2**
902-794 000 **GR3**
902-795 000 **GR4**

3501-117 396 **F 4A**

3501-117 399 **T 0,1A**

537-029 600

531-507 200

531-491 400

902-122 000

902-104 010

3671-132 128

532-015 800

902-039 000

532-141 400

532-150 800

4831-133 996

4831-133 995

4014-115 248

4701-118 606

902-176 000

902-177 000 **UL**

902-796 000

902-092 000

902-093 000

4161-052 269

537-030 900

902-525 000

902-524 000

902-114 000

3302-136 675

902-508 000



Valido dalla matricola n.°

Valable à partir du matricule n.°

Valid from No. - Gültig ab der Abkenn.-Nr. - Valido a partir de la matricula n.°

* Particolare nuovo o modificato - Pièce nouvelle ou modifiée - New or modified part
Neues oder geändertes Teil - Particular nuevo o modificado

04 - 02

Edizione del
Edition du
Edition of
Ausgabe vom
Edición del

92E11

TAB.

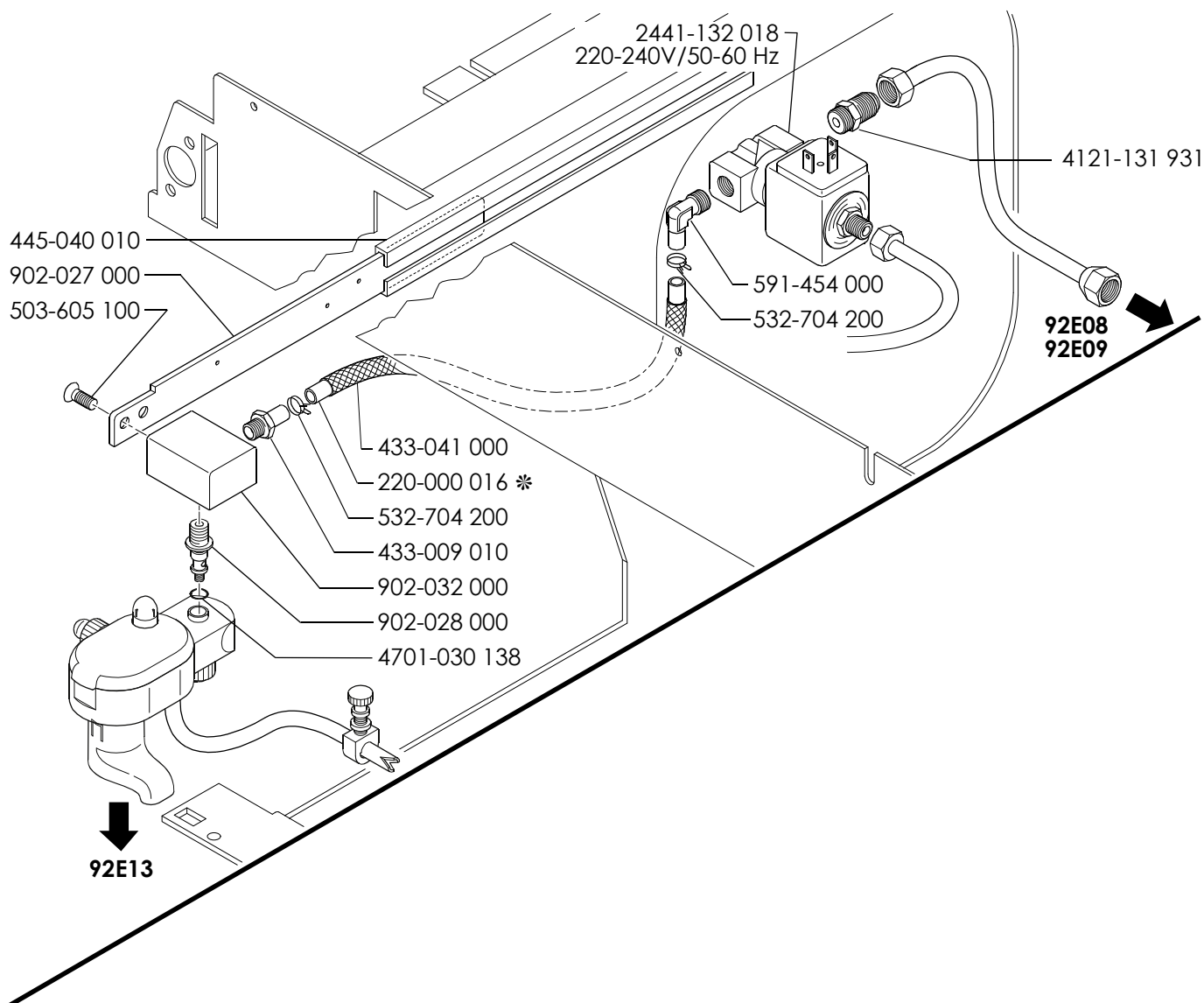

* Particolare venduto a mt. lineare
Article vendu au mètre linéaire
Item sold per linear meter
Artikel wird am laufenden Meter verkauft
Particular vendido por metros lineares
Peça vendida por metro linear



Valido dalla matricola n.°
Valable à partir du matricule n.°

Valid from No. - Gültig ab der Abkenn.-Nr. - Valido a partir de la matricula n.°

* Particolare nuovo o modificato - Pièce nouvelle ou modifiée - New or modified part
Neues oder geändertes Teil - Particular nuevo o modificado

04 - 02

Edizione del
Edition du
Edition of
Ausgabe vom
Edición del

92E12

TAB.

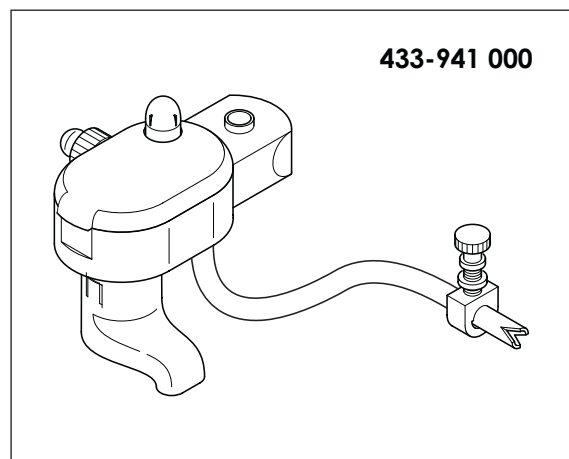
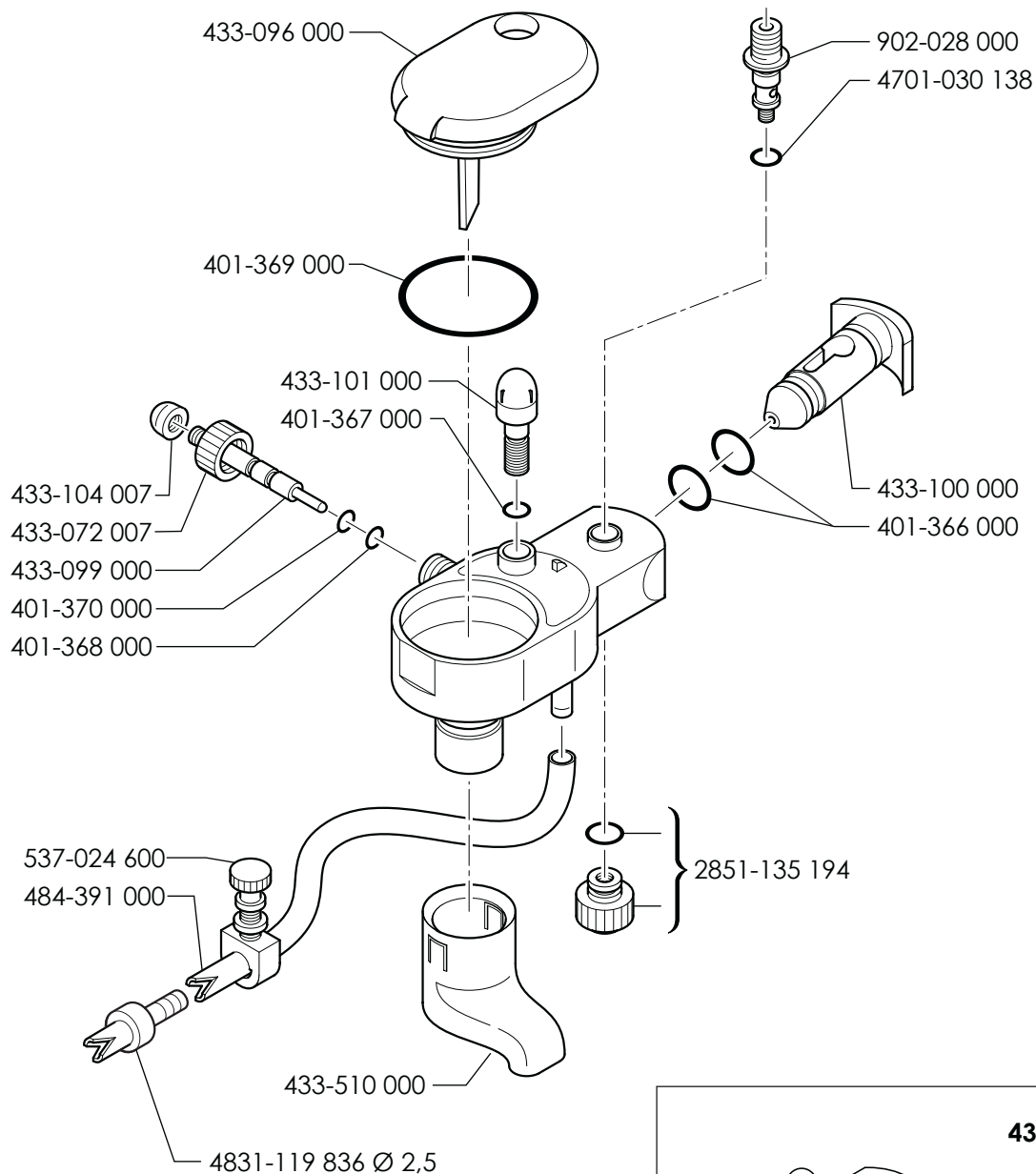

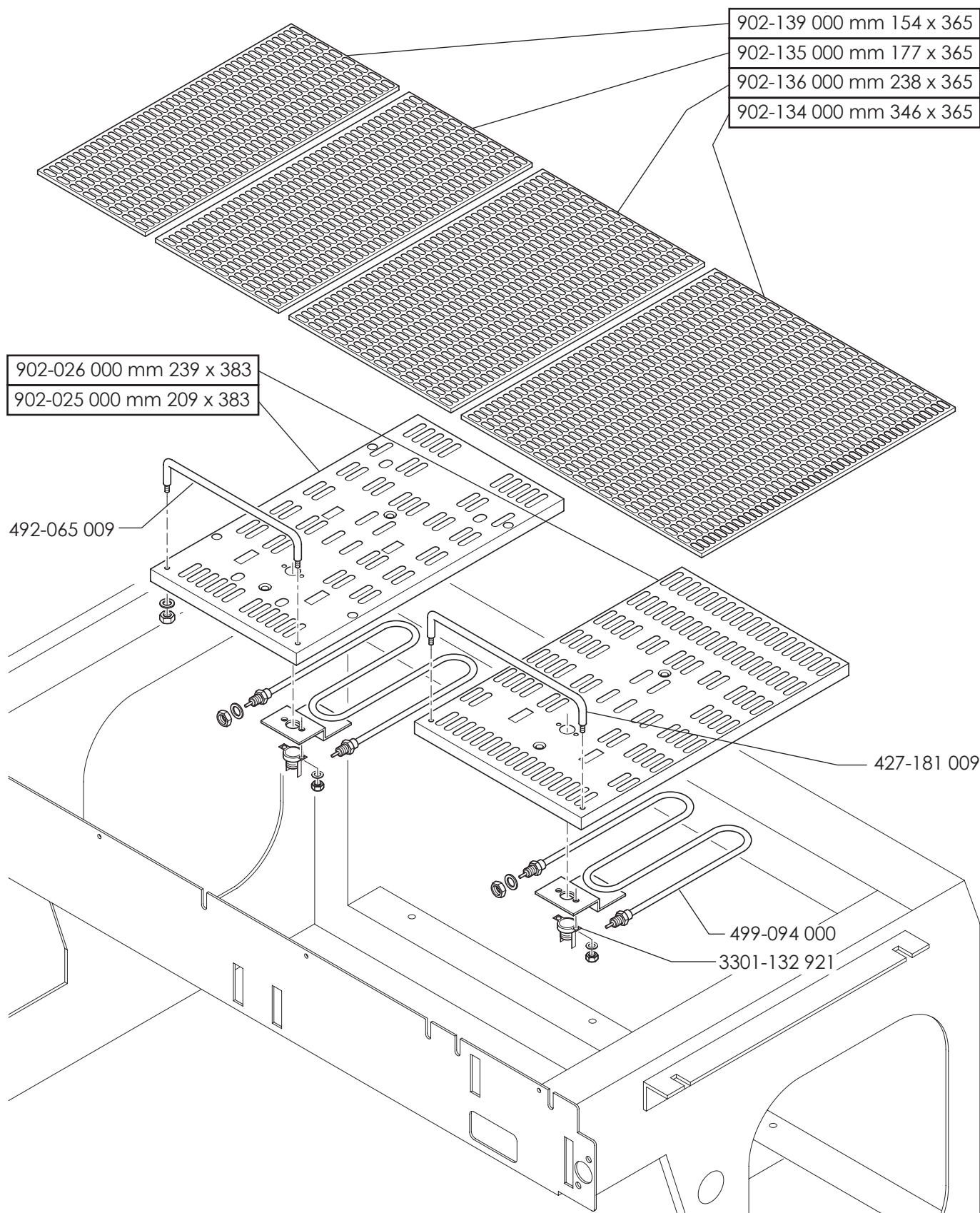

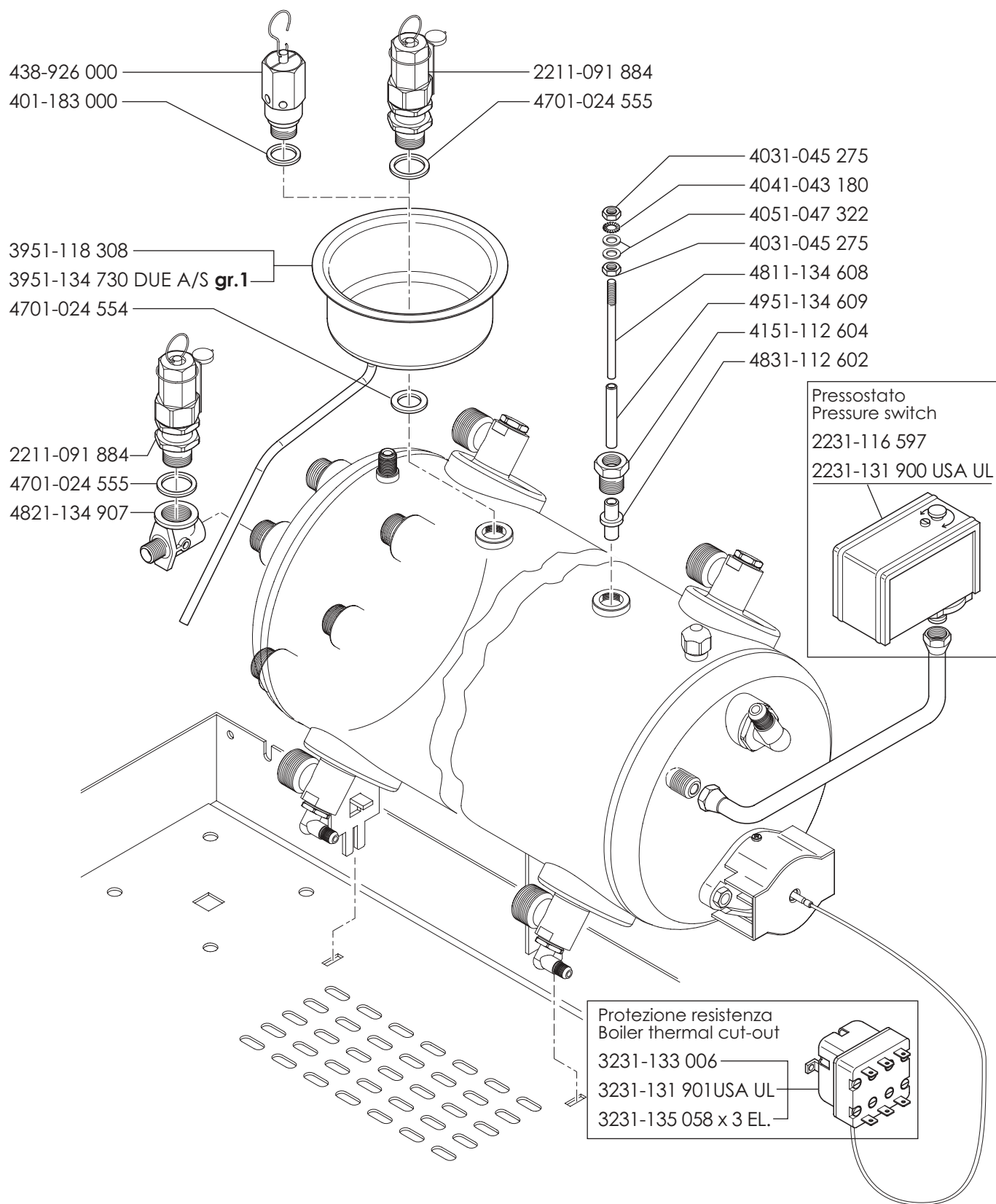

Gr.	V - W	Versione/Version	Codice/Code
1 - 2	2440 - 2900 W 220 - 240 V	gr.1 - Italia - Estero/Italy-Other countrys gr.2 - Italia/Italy	3541-134 417
1	200 V - 2600 W	gr.1 - Japan	3545-134 417
2 - 3	3360 - 4000 W 220 - 240 V	gr.2 - Estero/Other countrys gr.3 - Italia/Italy	3541-134 418
2	200 V - 3500 W	gr.2 - Japan	3545-134 418
3 - 4	5040 - 6000 W 220 - 240 V	gr.3/4 - Estero/Other countrys gr.4 - Italia/Italy	3541-134 419
3 - 4	200 V - 5000 W	gr.3/4 - Japan	3545-134 419

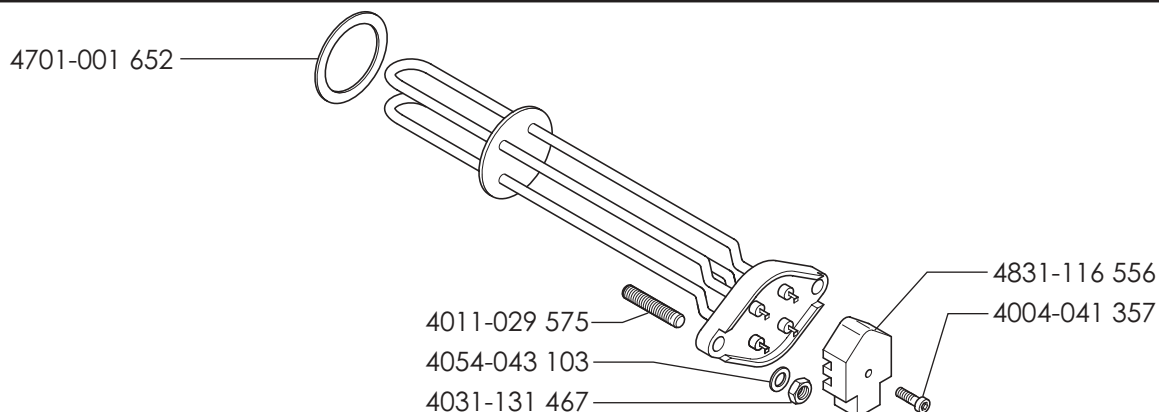

Gr.	V - W	Versione/Version	Codice/Code
1 - 2	3750 - 4500 W 220 - 240 V	gr.1 - Estero/Other countrys gr.1-2 - Italia/Italy	3541-135 077
1	200 V - 4500 W	gr.1 - Japan	* 3545-135 077
2 - 3	4500 - 5360 W 220 - 240 V	gr.2 - Estero/Other countrys gr.3 - Italia/Italy	3541-135 078
2	200 V - 5360 W	gr.2 - Japan	* 3545-135 078
3 - 4	240 V - 5360 W	gr.3/4 - Aus.	* 3581-135 078
3	200 V - 6800 W	gr.3 - Japan	* 3545-135 079
3 - 4	5713 - 6800 W 220 - 240 V	gr.3/4 - Estero/Other countrys gr.4 - Italia/Italy	3541-135 079

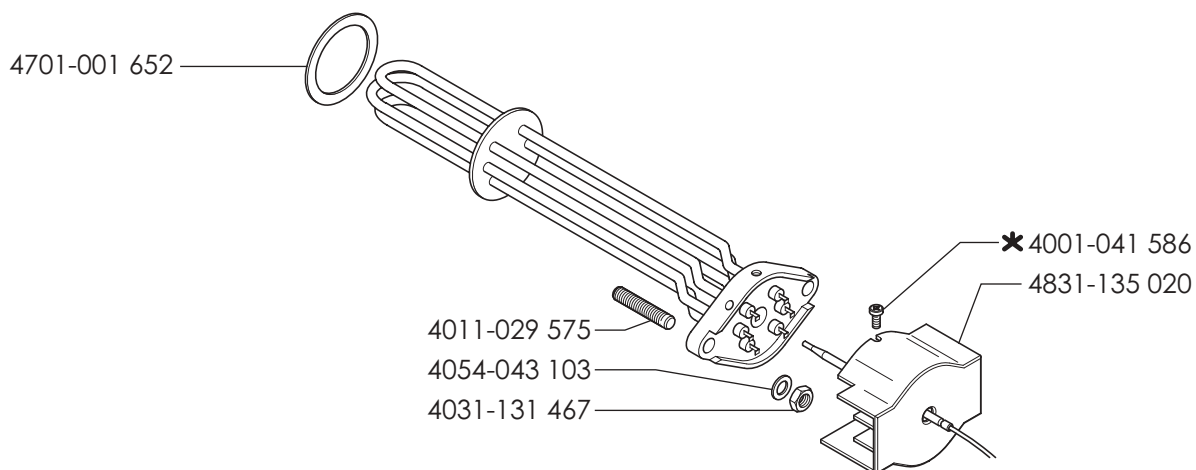

E91 N Diplomat

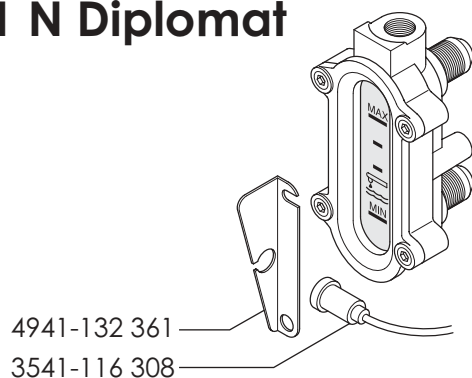

E97

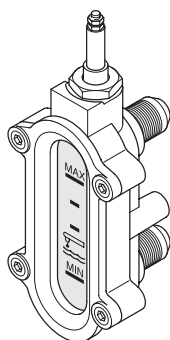
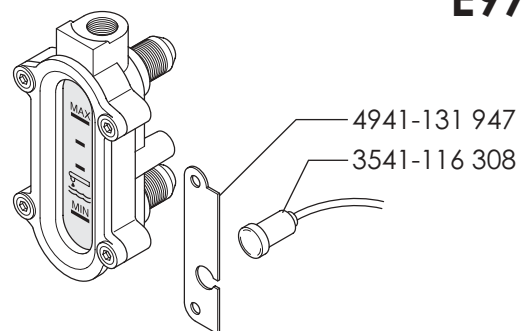

2211-118 911

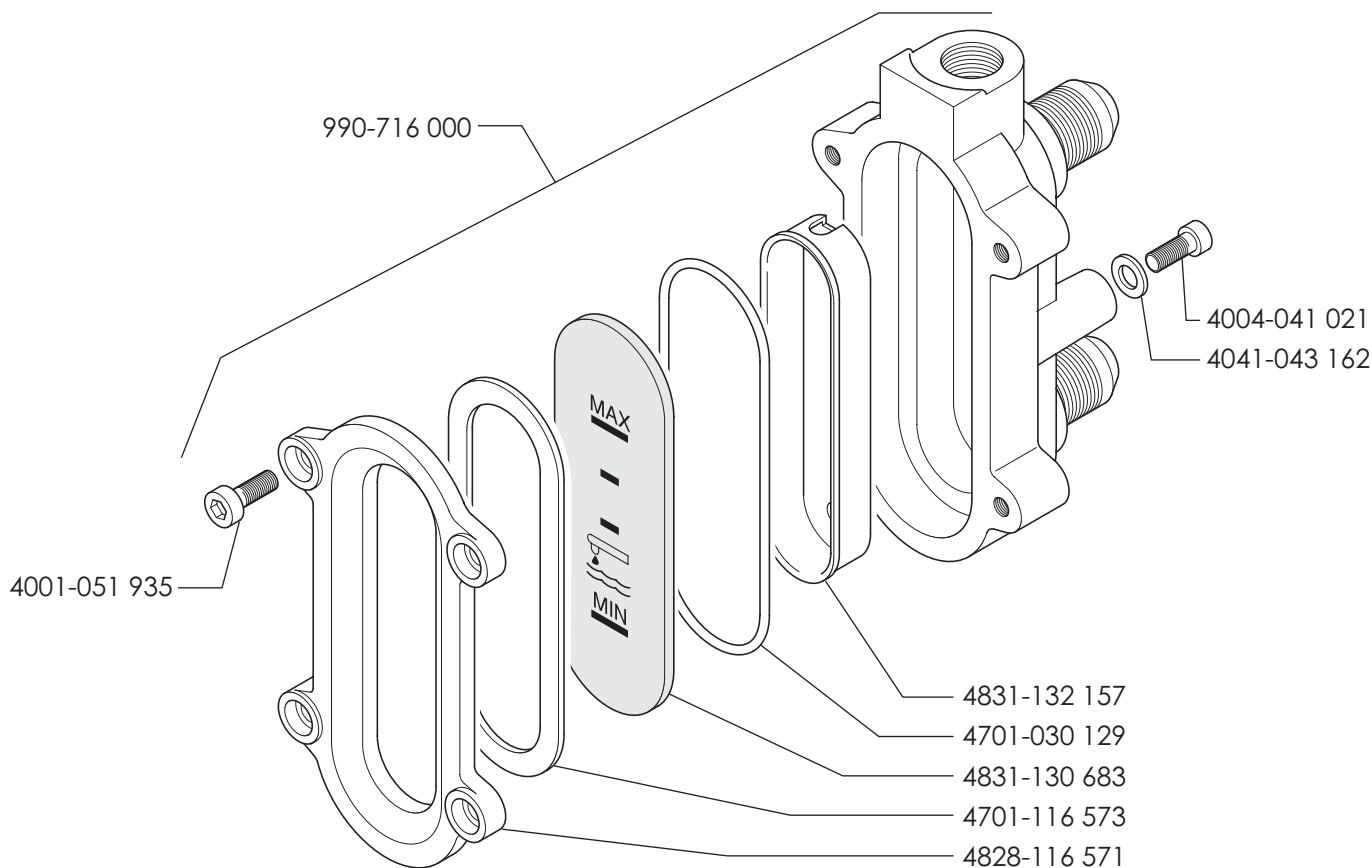
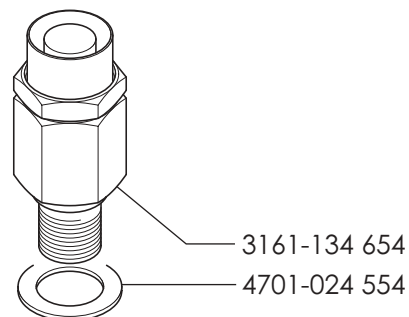

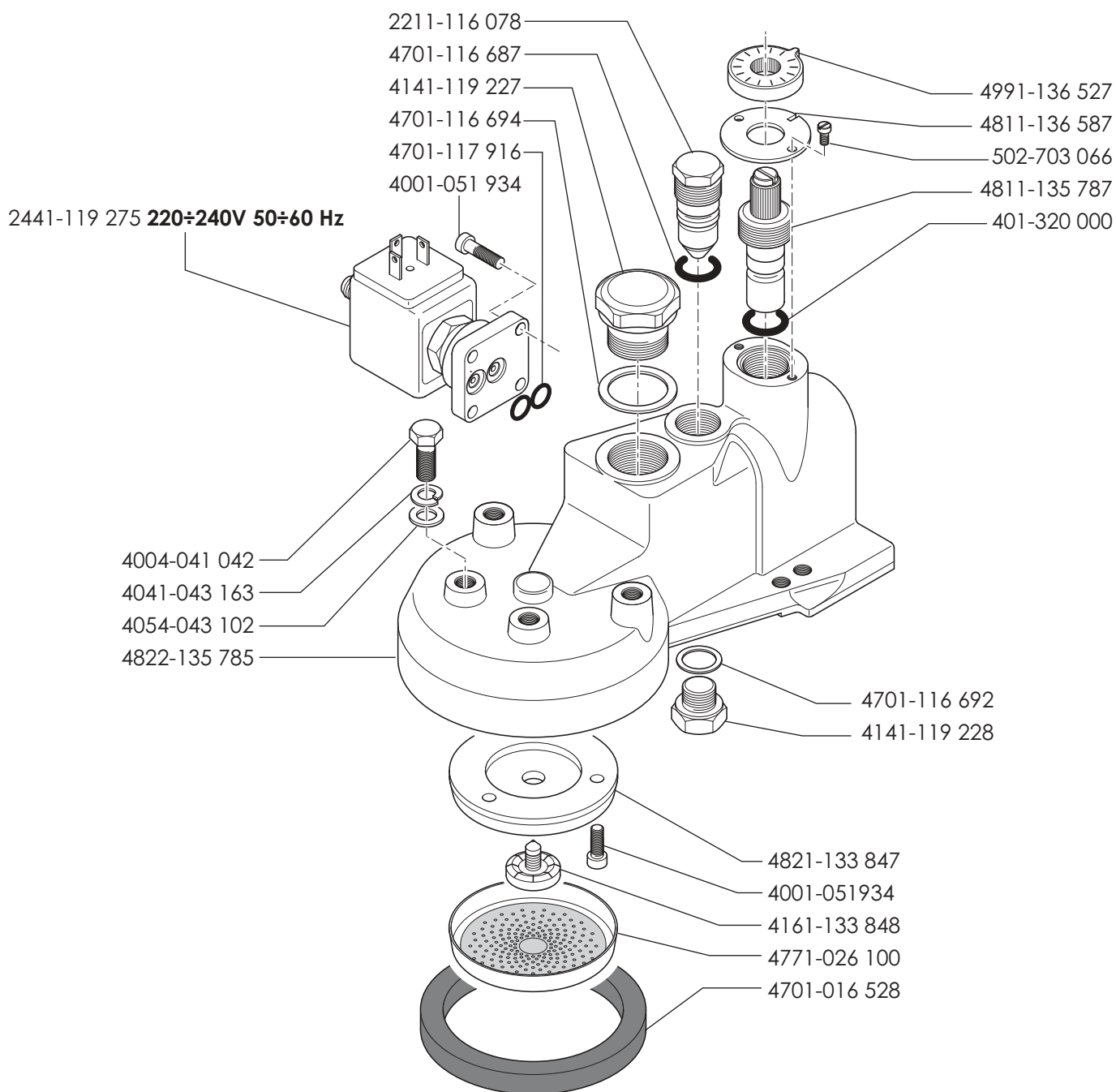

GRUPPO VALVOLE CON AUTOLIVELLO - BLOC VANNES AVEC ENTREE
D'EAU AUTOMATIQUE - VALVE BLOCK WITH SELF LEVEL - VENTILBLOCK
MIT AUTOM. WASSERSTAND - BLOQUE VALVULAS CON AUTONIVEL

E91 N Diplomat - E97 -E98 P
Due - Smart - E92 Elite

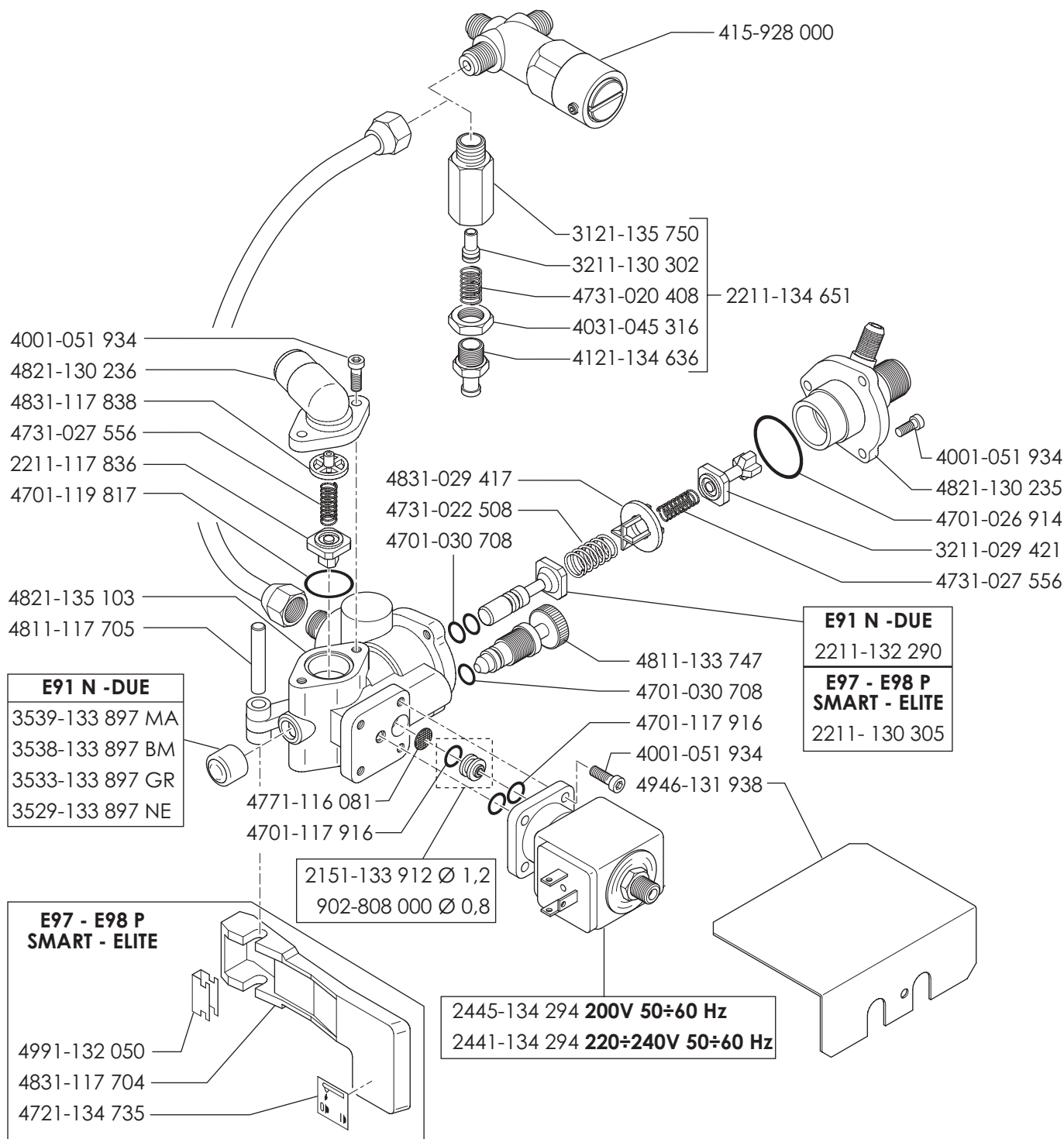

Valido dalla matricola n.°
Valable à partir du matricule n.°

Valid from No. - Gültig ab der Abkenn.-Nr. - Valido a partir de la matricula n.°

* Particolare nuovo o modificato - Pièce nouvelle ou modifiée - New or modified part
Neues oder geändertes Teil - Particular nuevo o modificado

07 - 02

Edizione del
Edition du
Edition of
Ausgabe vom
Edición del

PCOI-2

TAB.

PORTAFILTRO - PORTE-FILTRE - FILTERHOLDER
FILTERHALTER -

**E91 N Diplomat - E97
E98 P - Due - Smart**

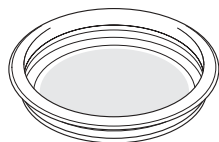

4771-021 902
cieco - blind

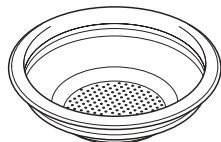

4771-014 418

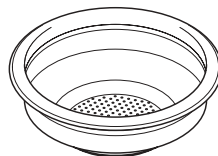

4771-021 830

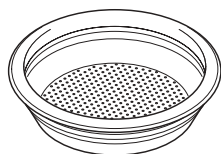

4771-016 575

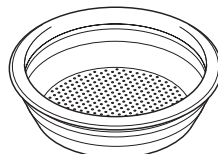

4771-021 994

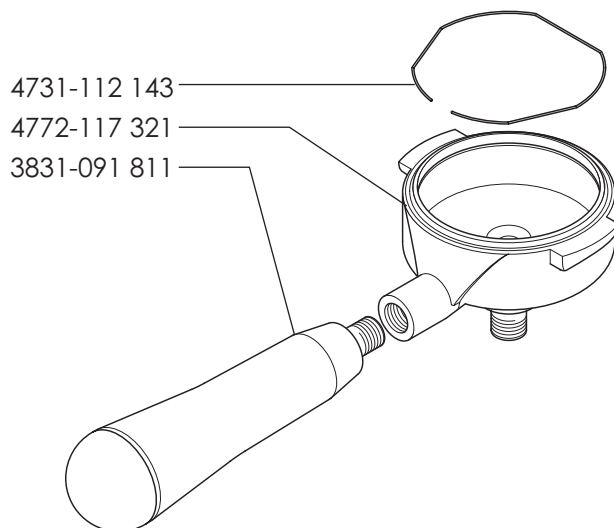

2251-091 807
Italia



2251-091 808
Estero

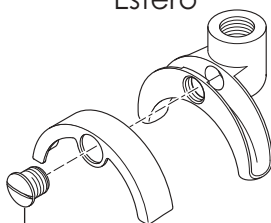

4162-015 073
4142-011 678

4822-130 085
Italia

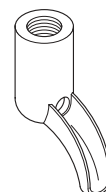

4822-130 117
Estero

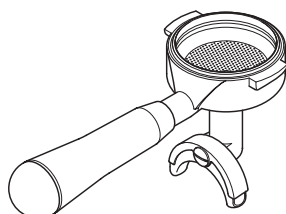
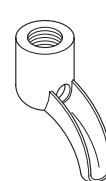

2771-133 837
Italia

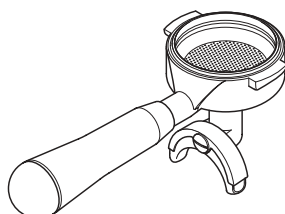

2771-133 839
Estero

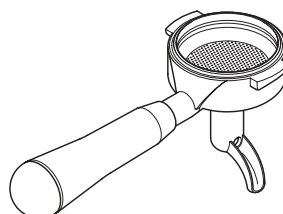

2771-133 836
Italia

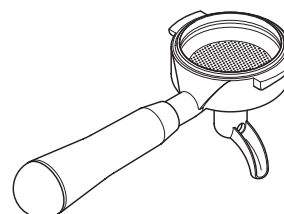

2771-133 838
Estero



Valido dalla matricola n.°
Valable à partir du matricule n.°

Valid from No. - Gültig ab der Abkenn.-Nr. - Valido a partir de la matricula n.°

* Particolare nuovo o modificato - Pièce nouvelle ou modifiée - New or modified part
Neues oder geändertes Teil - Particular nuevo o modificado

07 - 02

Edizione del
Edition du
Edition of
Ausgabe vom
Edición del

PCOM-1

TAB.

PARTI DI RICAMBIO
PIECES DETACHEES
SPARE PARTS
ERSATZTEILE
LISTA DE RECAMBIOS

2 Gruppi
2 Groupes
3 Cups
4 Gruppen
4 Grupos

E92 ELITE A/S

**E92 ELITE A/S
RESTYLING**

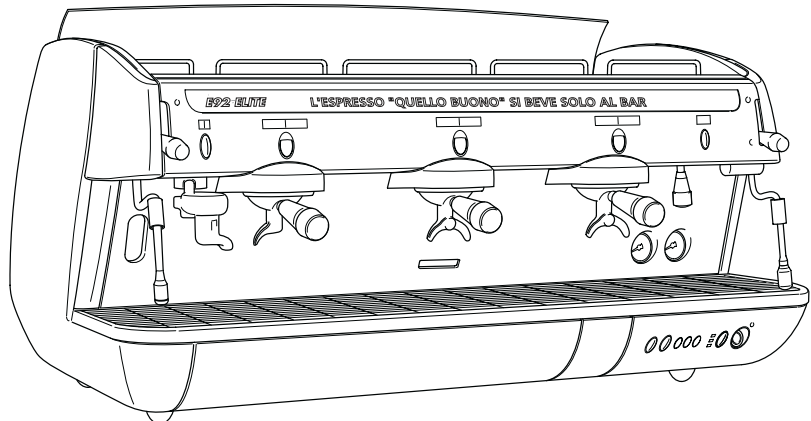
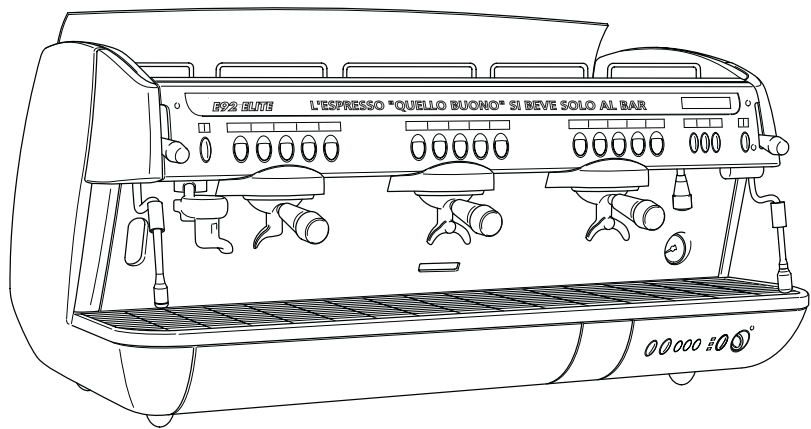

E92 ELITE



TAB.	
92E01	CARROZZERIA - CARROSSERIE - HOOD KARROSSERIE - CARROCERIA
92E02	CARROZZERIA - CARROSSERIE - HOOD KARROSSERIE - CARROCERIA
92E02A	CARROZZERIA - CARROSSERIE - HOOD KARROSSERIE - CARROCERIA Restyling
92E03	PULSANTIERA - PLATINE A BOUTOS - PUSH BUTTON STRIP TASTATUR - PLACA DA PULSADORES E92/A
92E03A	PULSANTIERA - PLATINE A BOUTOS - PUSH BUTTON STRIP TASTATUR - PLACA DA PULSADORES E92/A Restyling
92E04	PULSANTIERA - PLATINE A BOUTOS - PUSH BUTTON STRIP TASTATUR - PLACA DA PULSADORES E92/S
92E04A	PULSANTIERA - PLATINE A BOUTOS - PUSH BUTTON STRIP TASTATUR - PLACA DA PULSADORES E92/S Restyling
92E05	RUBINETTI - ROBINETES - COCKS HAEHNE - GRIFOS
92E06	RUBINETTI - ROBINETES - COCKS HAEHNE - GRIFOS
92E07	IMPIANTO GAS - INSTALLATION DE GAZ - GAS SYSTEM - GASANLAGE - INSTALACIÓN DEL GAS
92E08	TUBAZIONI - TUBES PIPING - ROHRE - TUBOS E92/A
92E09	TUBAZIONI - TUBES PIPING - ROHRE - TUBOS E92/S
92E10	SCATOLA ELETTRICA - BOITE ELECTRIQUE - SWITCH BOX SCHALKASTEN - CAJA ELÉCTRICA E92/A
92E10A	SCATOLA ELETTRICA - BOITE ELECTRIQUE - SWITCH BOX SCHALKASTEN - CAJA ELÉCTRICA E92/A Restyling
92E10B	SCATOLA ELETTRONICA - BOITE ELECTRONIQUE - ELECTRONICAL BOX ELEKTRONISCHER KASTEN- CAJA ELÉCTRIONICA E92/A Restyling
92E11	SCATOLA ELETTRICA - BOITE ELECTRIQUE - SWITCH BOX SCHALKASTEN - CAJA ELÉCTRICA E92/S
92E11A	SCATOLA ELETTRICA - BOITE ELECTRIQUE - SWITCH BOX SCHALKASTEN - CAJA ELÉCTRICA E92/S Restyling
92E12	GRUPPI ELETTROVALVOLE - SELENOID VALVES ELECTROVANNES - E-MAGNETVENTILE - ELECTROVALVULA
92E13	CAPPUCCINATORE - CAPPUCCIN - CAPPUCCINO CAPPUCCINOVORRICHTUNG - CAPUCINO
92E14	SCALDATAZZE - CHAUFFE-TASSES - CUPS-WARMER TASSENWÄRMER - CALIENTATAZAS
92E15	AUTOSTEAM

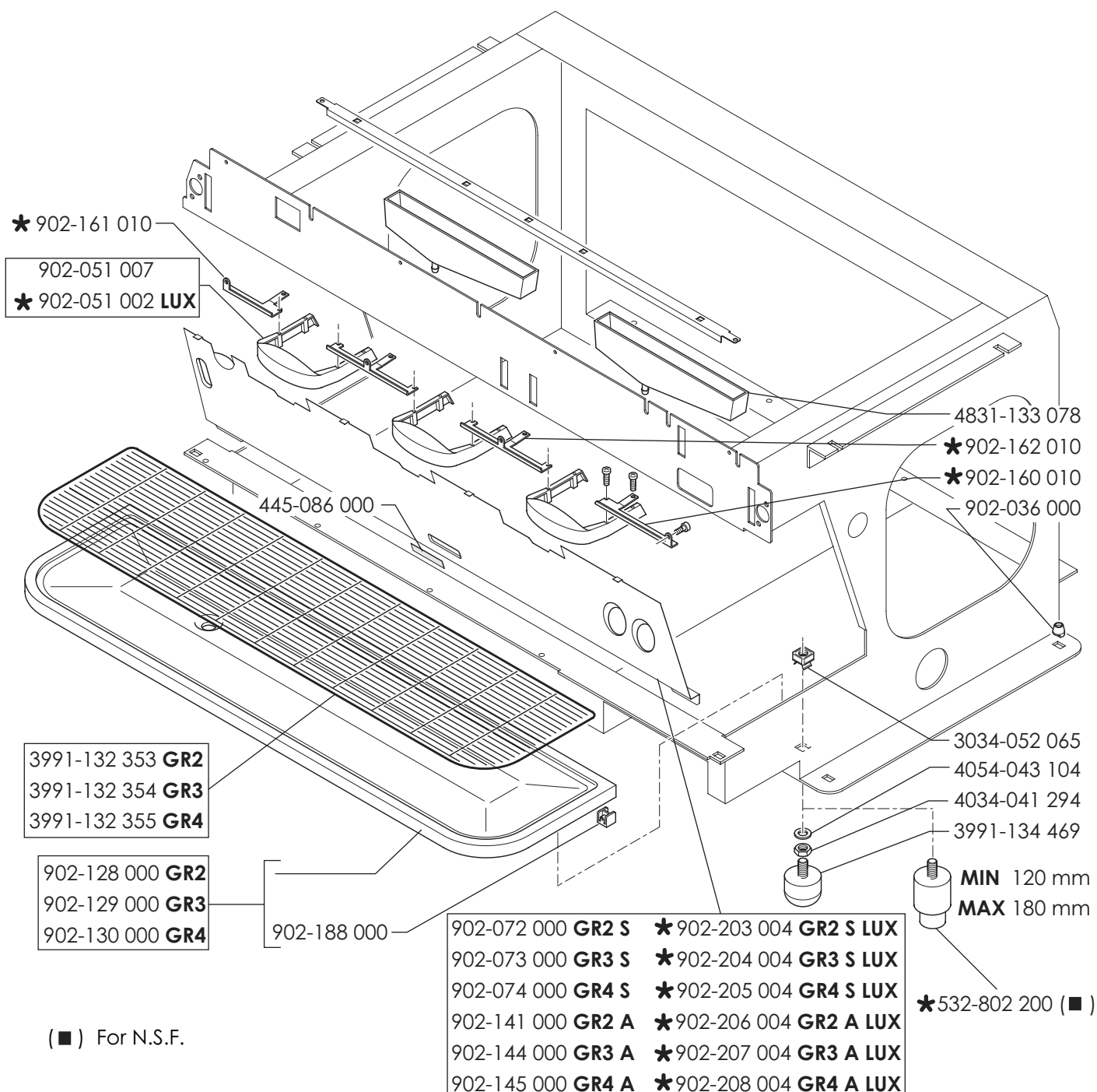
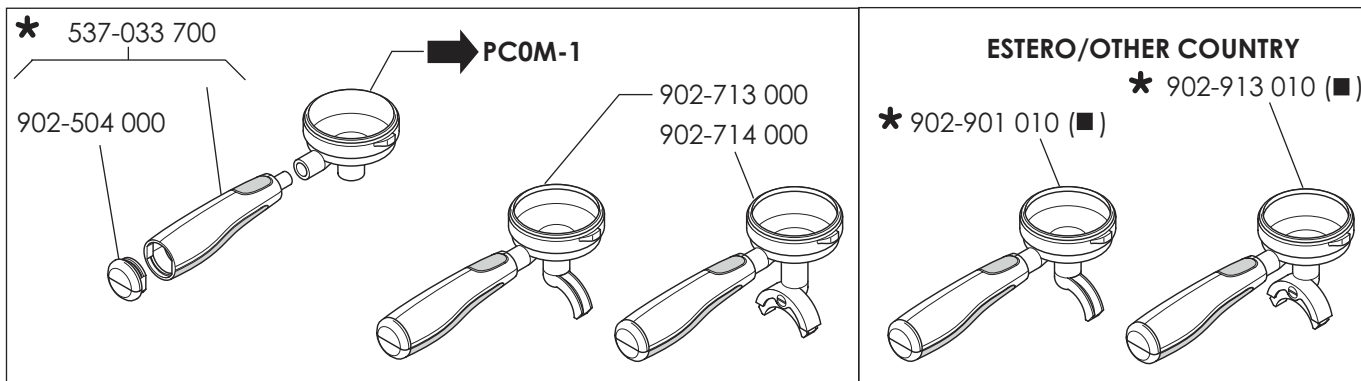

902-006 000 **GR2** ★ 902-224 004 **GR2 LUX**
902-007 000 **GR3** ★ 902-225 004 **GR3 LUX**
902-008 000 **GR4** ★ 902-226 004 **GR4 LUX**

902-501 000 **GR2** ★ 902-518 000 **GR2 LUX**
902-502 000 **GR3** ★ 902-519 000 **GR3 LUX**
902-503 000 **GR4** ★ 902-520 000 **GR4 LUX**

902-106 000 **GR2**
902-107 000 **GR3**
902-108 000 **GR4**

902-081 000 **SX**
★ 902-201 004 **SX LUX**

902-773 000 **SX**
★ 902-899 000 **SX LUX**

★ 504-305 120

★ 902-474 000

902-067 000 **SX**

★ 503-605 100

902-100 000 **GR2**
902-101 000 **GR3**
902-102 000 **GR4**
★ 902-301 004 **GR2 LUX**
★ 902-302 004 **GR3 LUX**
★ 902-303 004 **GR4 LUX**

4164-133 065

902-068 000 **DX**

★ 902-474 000

902-098 000
★ 902-238 004 **LUX**

902-772 000 **DX**
★ 902-898 000 **DX LUX**

902-082 000 **DX**
★ 902-202 004 **DX LUX**

★ 902-517 004
★ 902-555 004 **LUX**



FAEMA

Valido dalla matricola n.°

Valable à partir du matricule n.°

Valid from No. - Gültig ab der Abkenn.-Nr. - Valido a partir de la matricula n.°

★ Particolare nuovo o modificato - Pièce nouvelle ou modifiée - New or modified part
Neues oder geändertes Teil - Particular nuevo o modificado

10 - 07

Edizione del
Edition du
Edition of
Ausgabe vom
Edición del

92E02

TAB.

CARROZZERIA - CARROSSERIE - HOOD
KARROSSERIE - CARROCERIA

E92 RESTYLING A/S

902-420 000 **MGR GR2**
912-515 004 **MGR GR2** (•)
902-421 000 **MGR GR3**
912-517 004 **MGR GR3** (•)
902-422 000 **MGR GR4**
912-519 004 **MGR GR4** (•)

902-501 000 **GR2** 902-518 000 **GR2 LUX**
902-502 000 **GR3** 902-519 000 **GR3 LUX**
902-503 000 **GR4** 902-520 000 **GR4 LUX**

902-106 000 **GR2**
902-107 000 **GR3**
902-108 000 **GR4**

924-906 000 **MGR SX**
924-919 000 **MGR SX** (•)

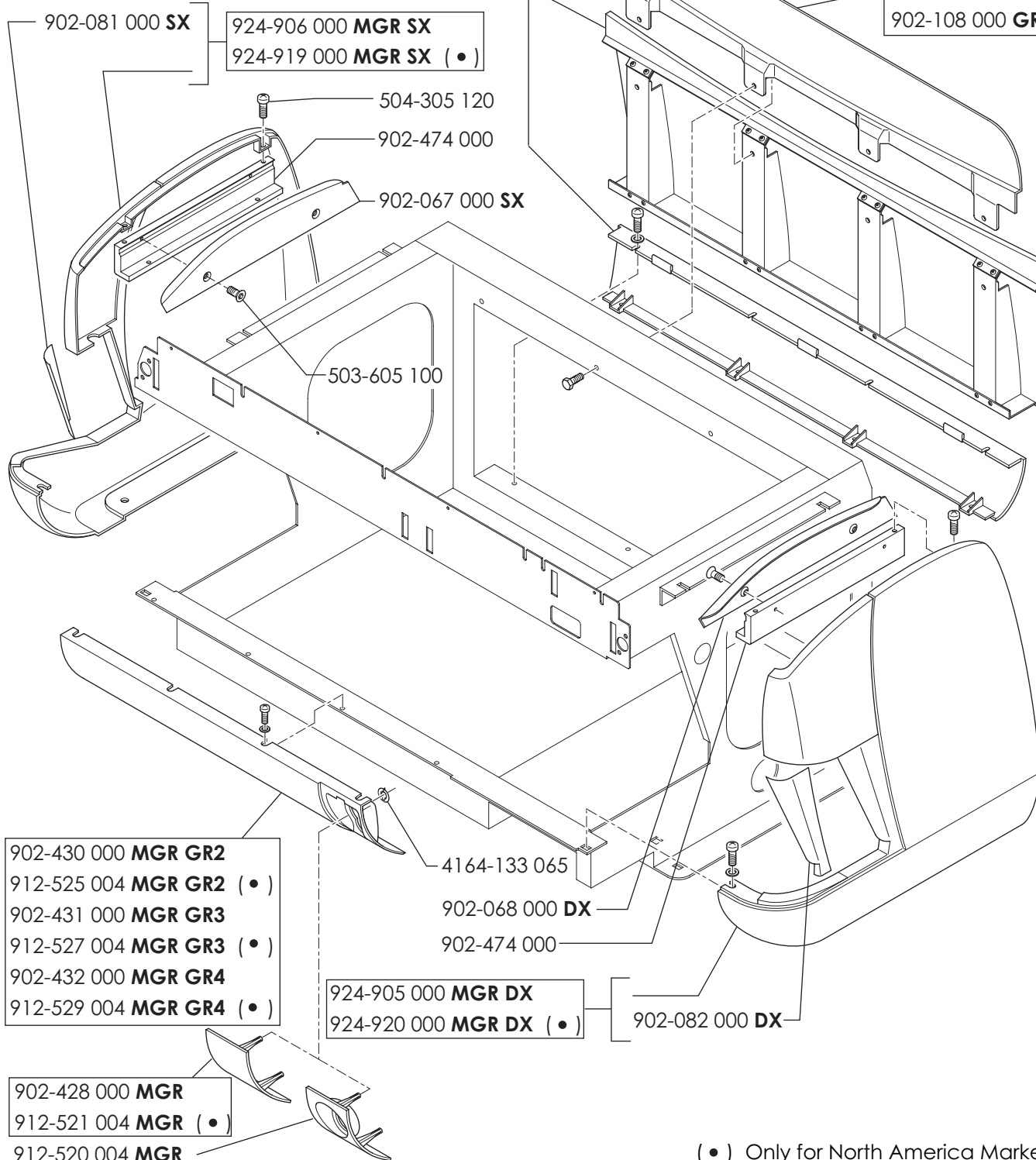

(•) Only for North America Market



Valido dalla matricola n.°

Valable à partir du matricule n.°

Valid from No. - Gültig ab der Abkenn.-Nr. - Valido a partir de la matricula n.°

* Particolare nuovo o modificato - Pièce nouvelle ou modifiée - New or modified part
Neues oder geändertes Teil - Particular nuevo o modificado

10 - 07

Edizione del
Edition du
Edition of
Ausgabe vom
Edición del

92E02A

TAB.

PULSANTIERA - PLATINE A BOUTOS - PUSH BUTTON STRIP
TASTATUR - PLACA DA PULSADORES

E92 ELITE A

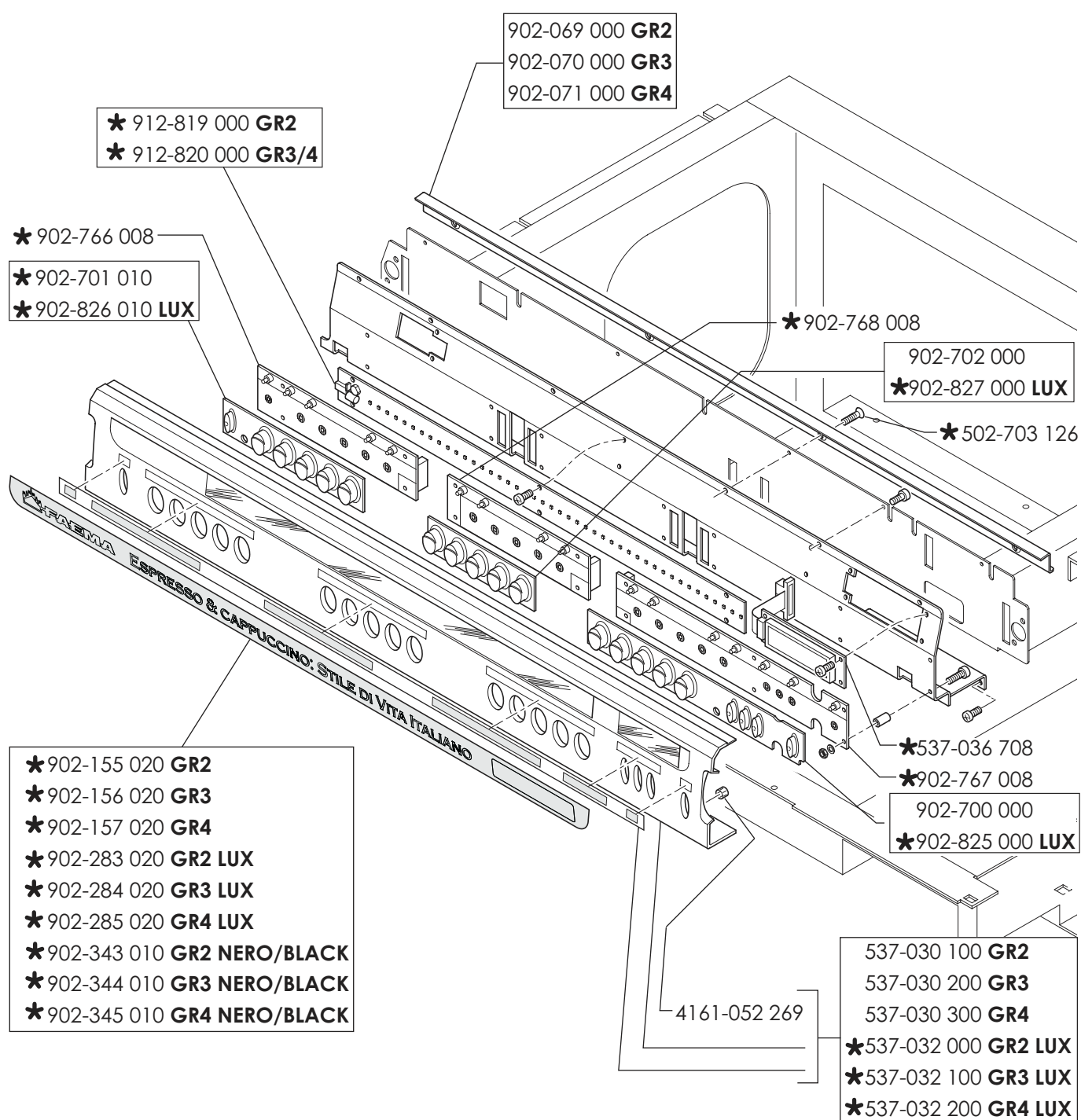
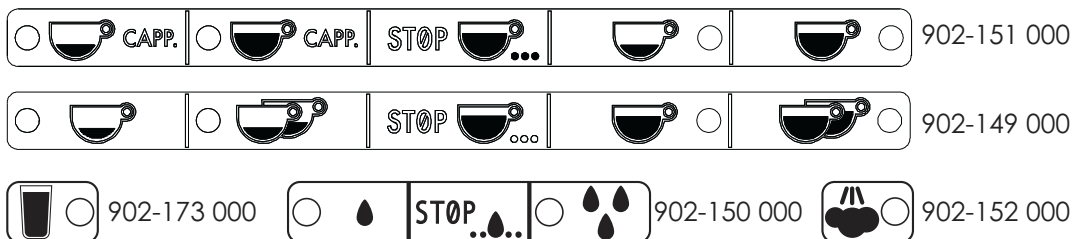

FAEMA

Valido dalla matricola n.°

Valable à partir du matricule n.°

Valid from No. - Gültig ab der Abkenn.-Nr. - Valido a partir de la matricula n.°

★ Particolare nuovo o modificato - Pièce nouvelle ou modifiée - New or modified part
Neues oder geändertes Teil - Particular nuevo o modificado

10 - 07

Edizione del
Edition du
Edition of
Ausgabe vom
Edición del

92E03

TAB.

PULSANTIERA - PLATINE A BOUTOS - PUSH BUTTON STRIP
TASTATUR - PLACA DA PULSADORES

E92 RESTYLING A

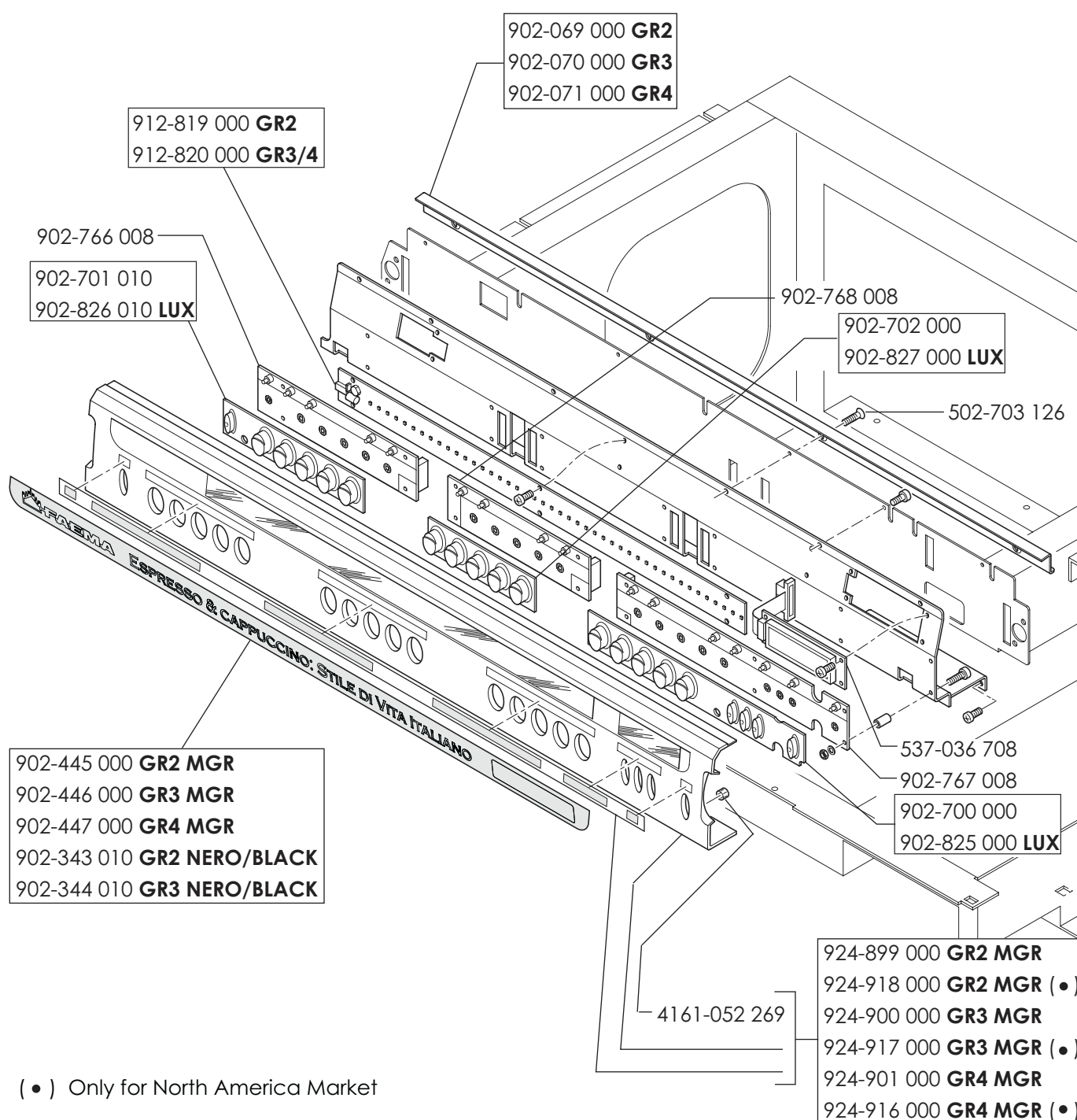

Valido dalla matricola n.°

Valable à partir du matricule n.°

Valid from No. - Gültig ab der Abkenn.-Nr. - Valido a partir de la matricula n.°

* Particolare nuovo o modificato - Pièce nouvelle ou modifiée - New or modified part
Neues oder geändertes Teil - Particular nuevo o modificado

10 - 07

Edizione del
Edition du
Edition of
Ausgabe vom
Edición del

92E03A

TAB.

PULSANTIERA - PLATINE A BOUTOS - PUSH BUTTON STRIP
TASTATUR - PLACA DA PULSADORES

E92 ELITE S



STOP

902-153 000



902-175 000



902-154 000



902-174 000

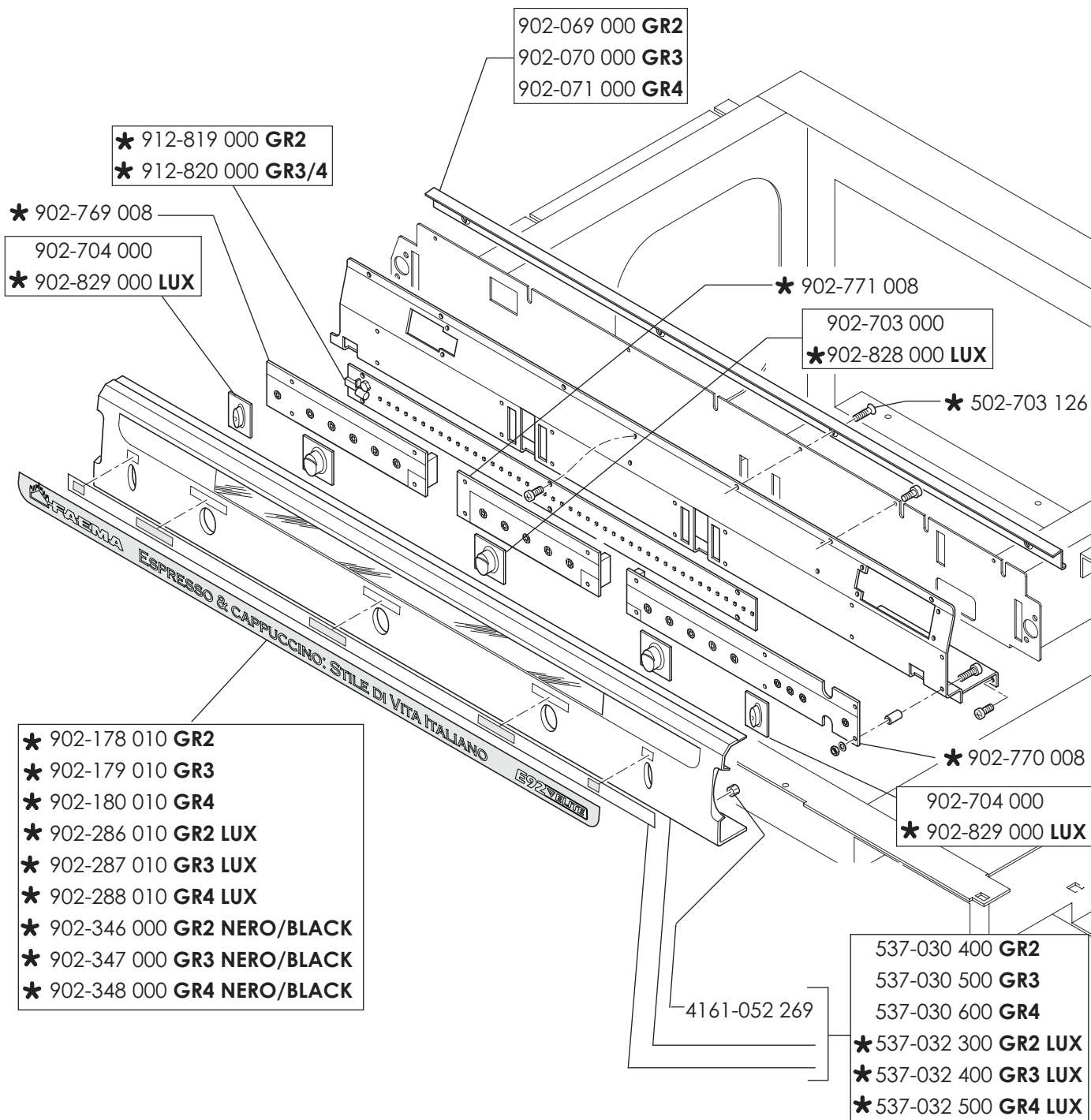

Valido dalla matricola n.°

Valable à partir du matricule n.°

Valid from No. - Gültig ab der Abkenn.-Nr. - Valido a partir de la matricula n.°

* Particolare nuovo o modificato - Pièce nouvelle ou modifiée - New or modified part
Neues oder geändertes Teil - Particular nuevo o modificado

10 - 07

Edizione del
Edition du
Edition of
Ausgabe vom
Edición del

92E04

TAB.

PULSANTIERA - PLATINE A BOUTOS - PUSH BUTTON STRIP
TASTATUR - PLACA DA PULSADORES

E92 RESTYLING S

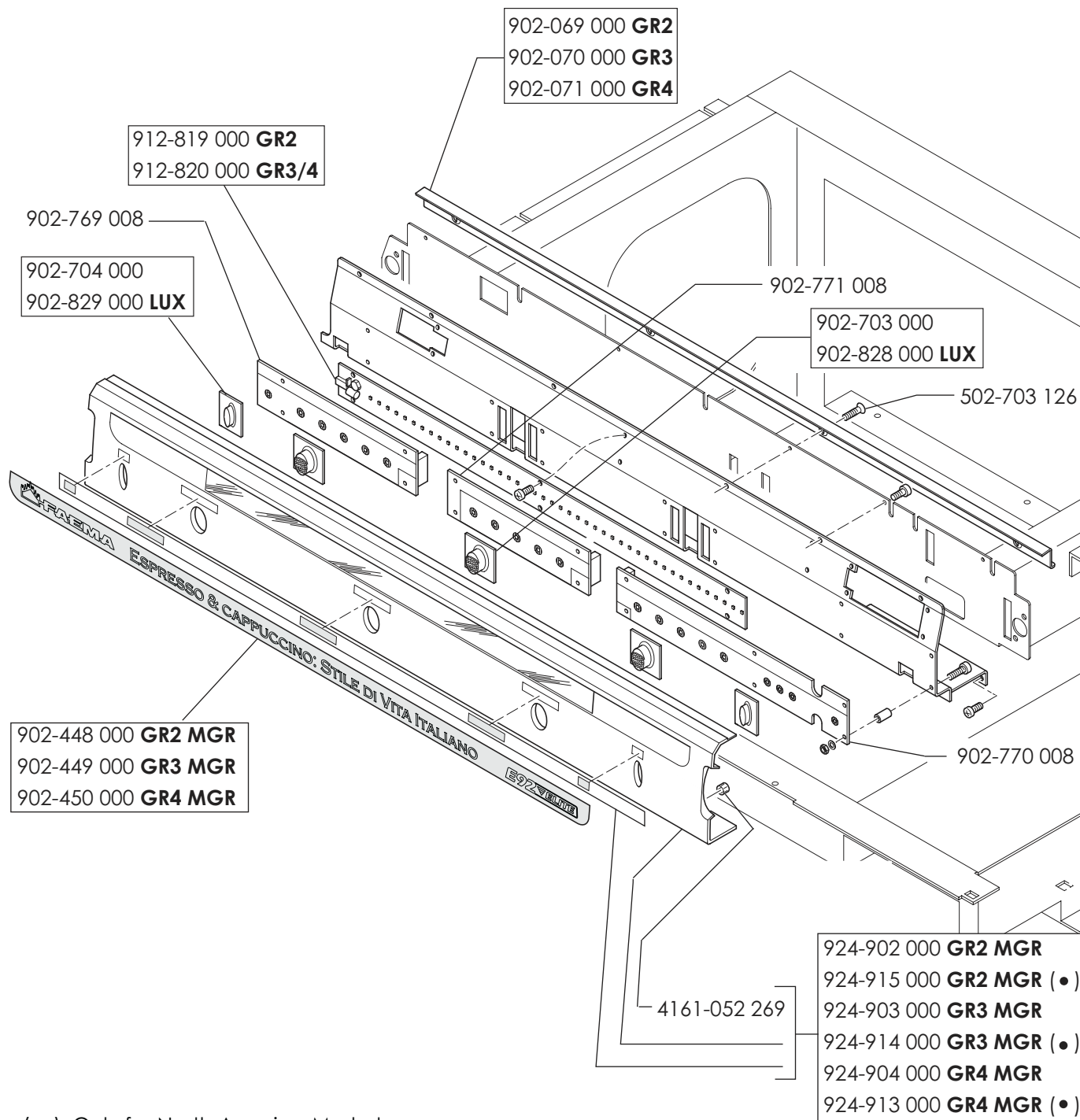
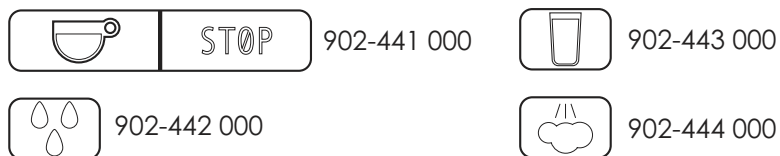

(•) Only for North America Market



Valido dalla matricola n.°

Valable à partir du matricule n.°

Valid from No. - Gültig ab der Abkenn.-Nr. - Valido a partir de la matricula n.°

* Particolare nuovo o modificato - Pièce nouvelle ou modifiée - New or modified part
Neues oder geändertes Teil - Particular nuevo o modificado

10 - 07

Edizione del
Edition du
Edition of
Ausgabe vom
Edición del

92E04A

TAB.

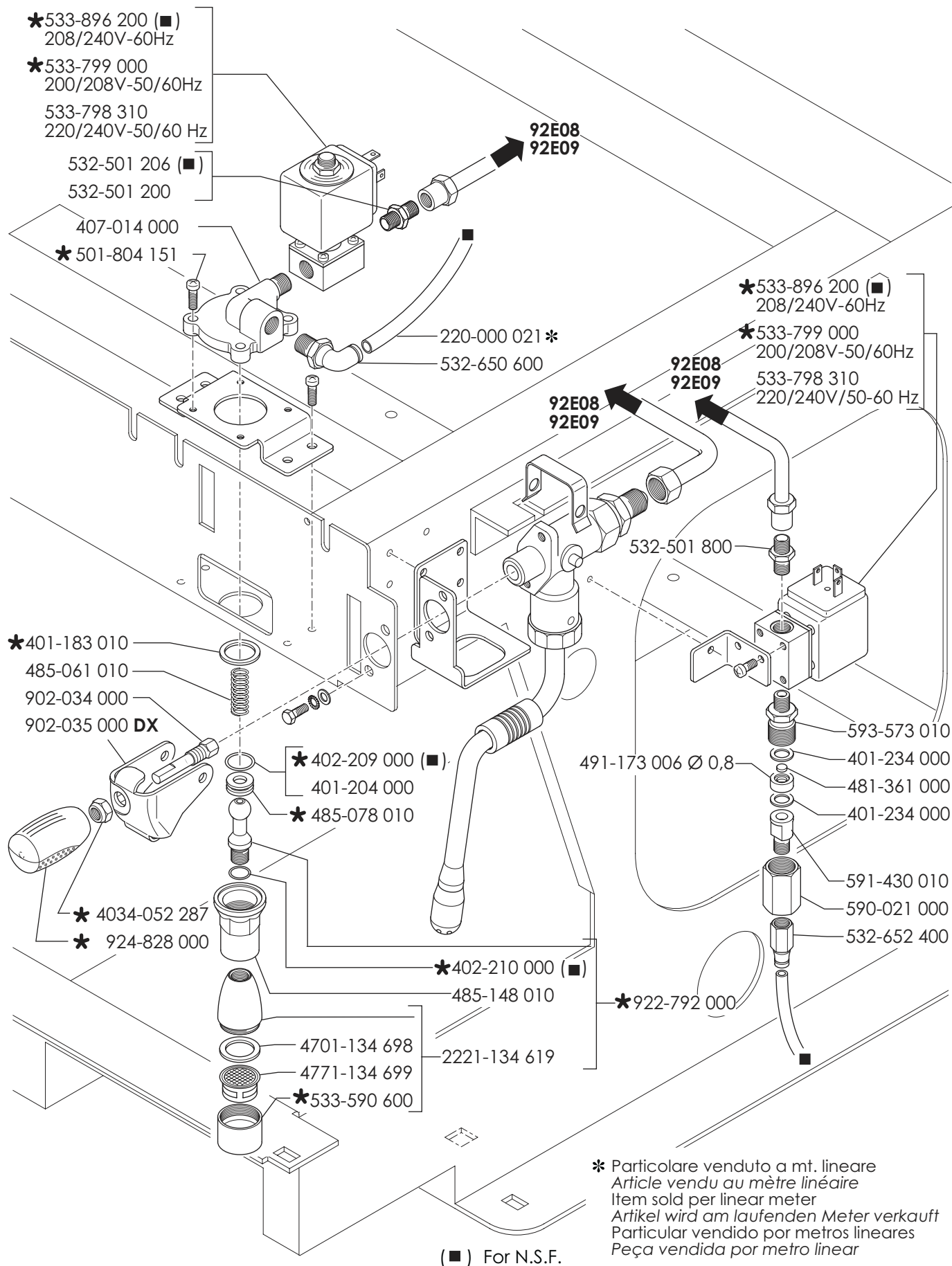

FAEMA

Valido dalla matricola n.°

Valable à partir du matricule n.°

Valid from No. - Gültig ab der Abkenn.-Nr. - Valido a partir de la matricula n.°

* Particolare nuovo o modificato - Pièce nouvelle ou modifiée - New or modified part
Neues oder geändertes Teil - Particular nuevo o modificado

10 - 07

Edizione del
Edition du
Edition of
Ausgabe vom
Edición del

92E05

TAB.

RUBINETTI - ROBINETES - COCKS
HAEHNE - GRIFOS

E92 ELITE A/S
E92 RESTYLING A/S

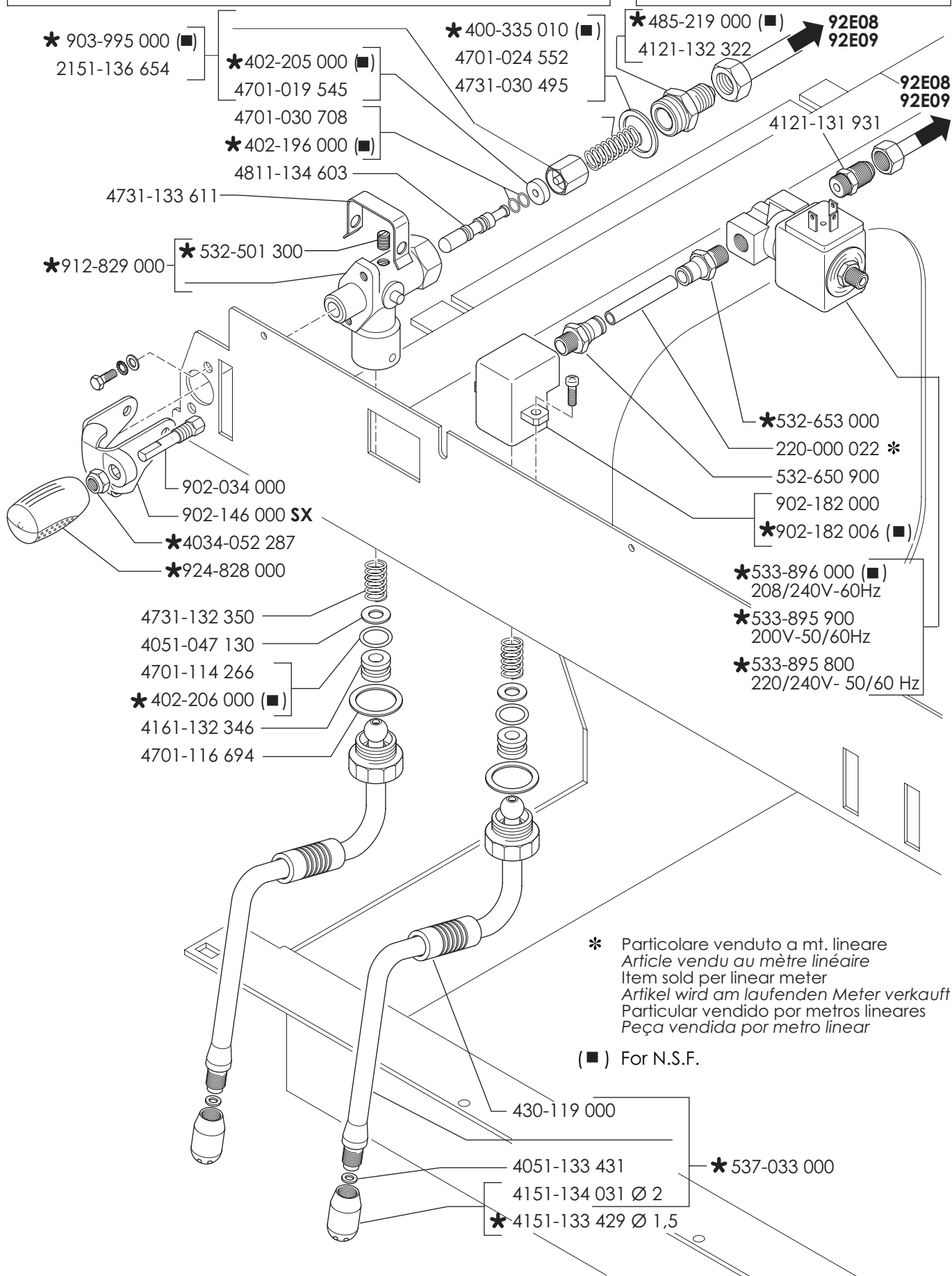

Valido dalla matricola n.°
Valable à partir du matricule n.°
Valid from No. - Gültig ab der Abkenn.-Nr. - Valido a partir de la matricula n.°

* Particolare nuovo o modificato - Pièce nouvelle ou modifiée - New or modified part
Neues oder geändertes Teil - Particular nuevo o modificado

10 - 07

Edizione del
Edition du
Edition of
Ausgabe vom
Edición del

92E06

TAB.



Valable à partir du matricule n.º

Valid from No. - Gültig ab der Abkenn.-Nr. - Valido a partir de la matricula n.º

* Particolare nuovo o modificato - Pièce nouvelle ou modifiée - New or modified part
Neues oder geändertes Teil - Particular nuevo o modificado

Edizione del
Edition du
Edition of
Ausgabe vom
Edición del

TAB.

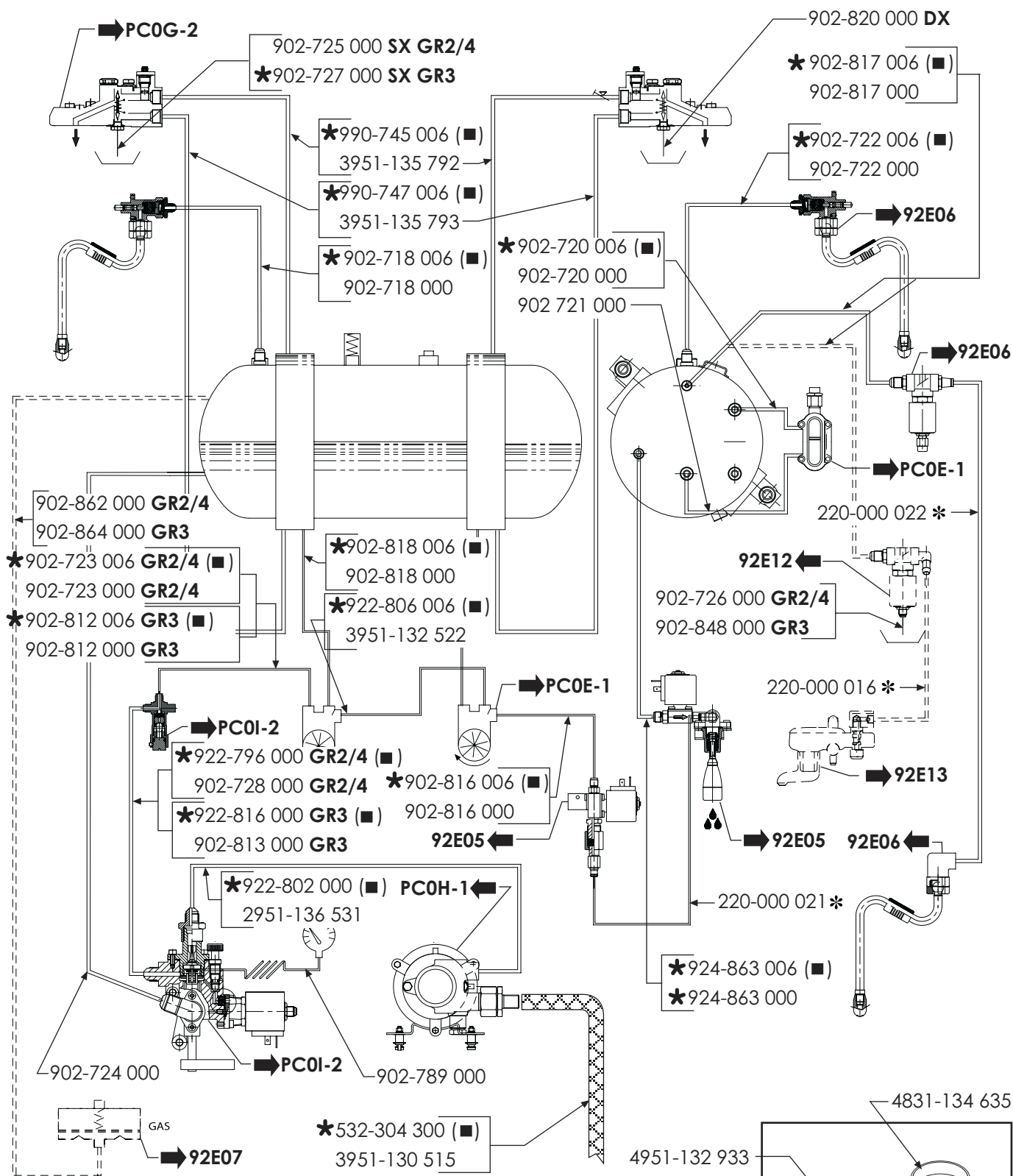

* Particolare venduto a mt. lineare
Article vendu au mètre linéaire
Item sold per linear meter
Artikel wird am laufenden Meter verkauft
Particular vendido por metros lineares
Peça vendida por metro linear

(■) For N.S.F.

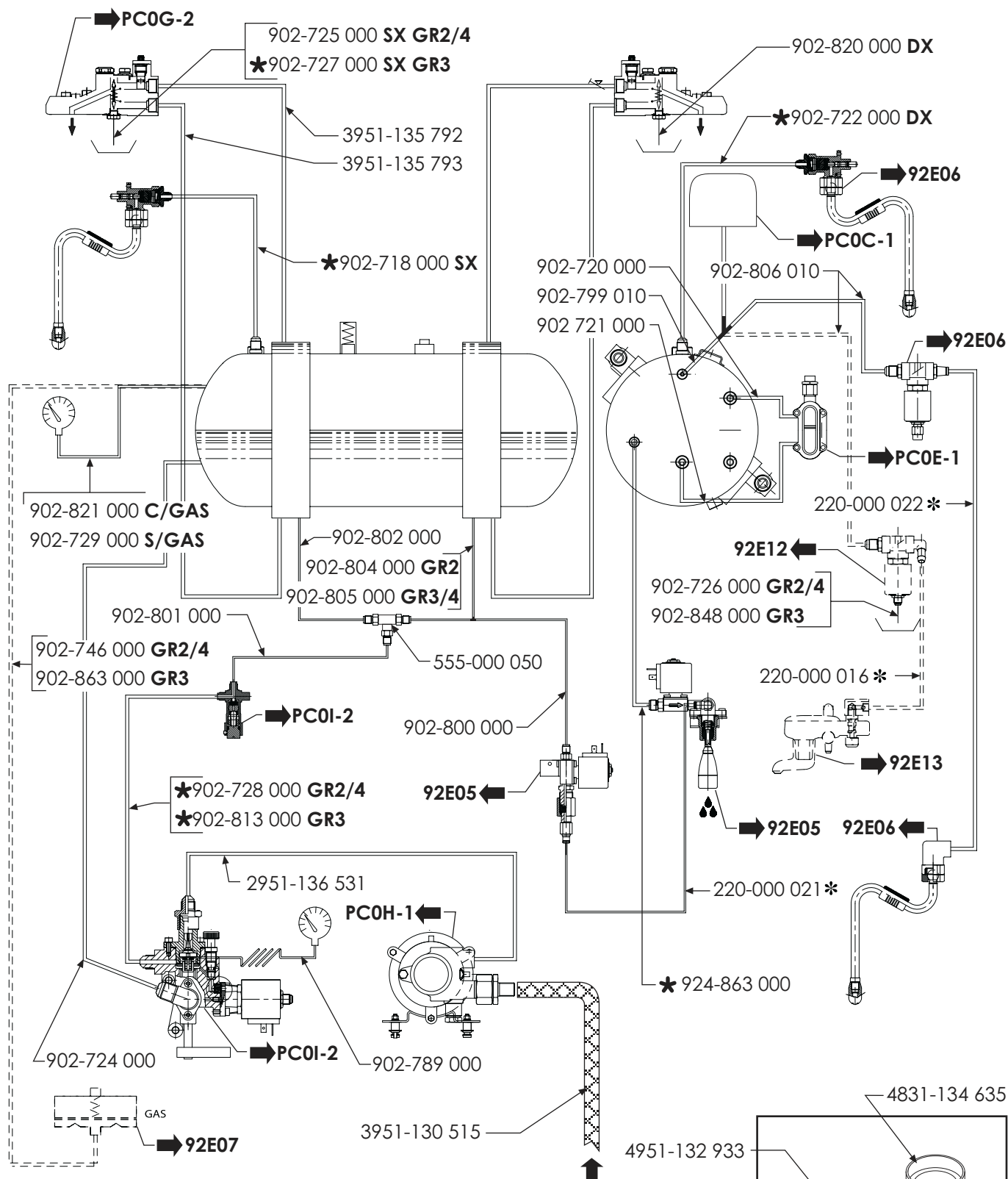

* Particolare venduto a mt. lineare
Article vendu au mètre linéaire
Item sold per linear meter
Artikel wird am laufenden Meter verkauft
Particular vendido por metros lineares
Peça vendida por metro linear

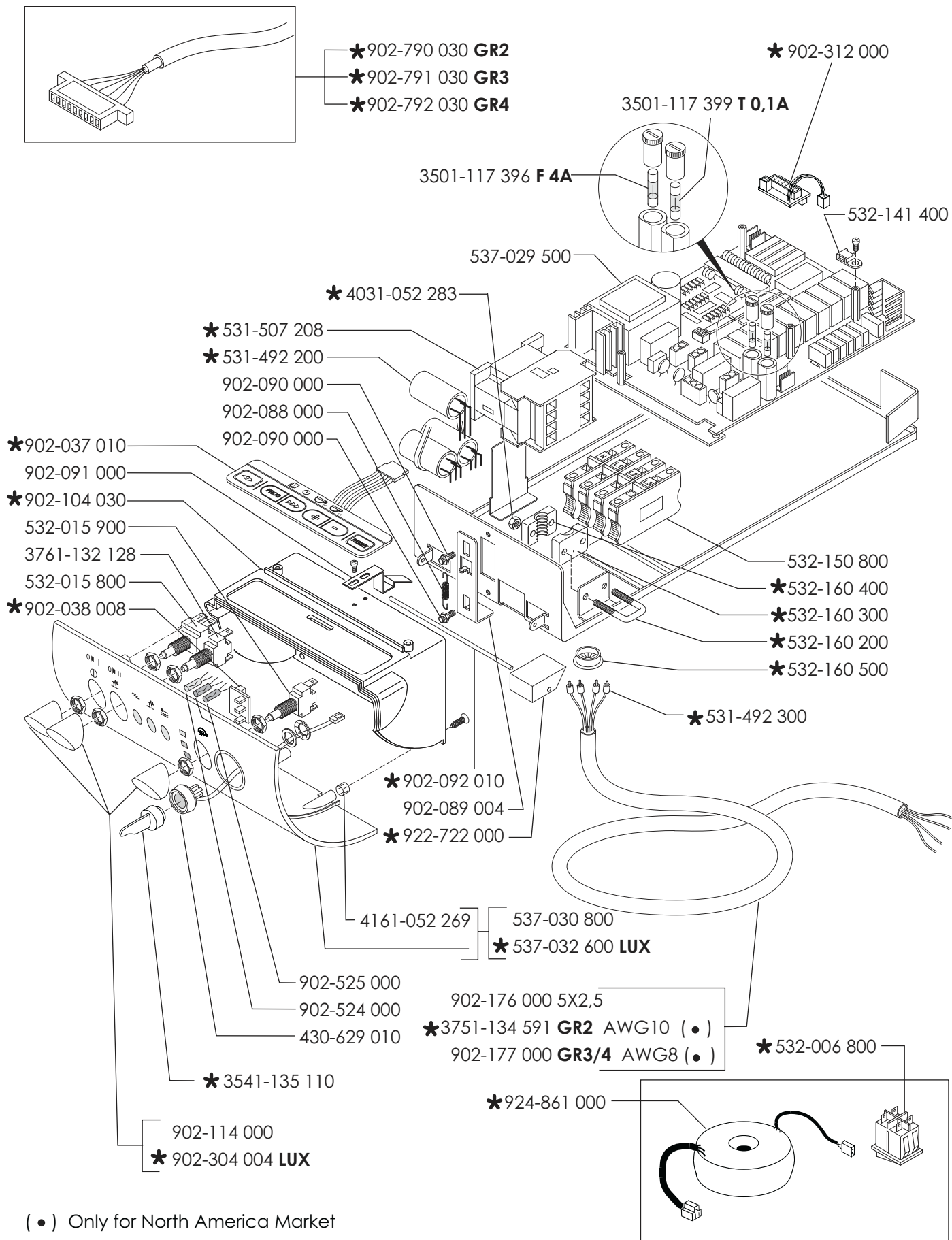

(•) Only for North America Market



Valido dalla matricola n.°

Valable à partir du matricule n.°

Valid from No. - Gültig ab der Abkenn.-Nr. - Valido a partir de la matricula n.°

★ Particolare nuovo o modificato - Pièce nouvelle ou modifiée - New or modified part
Neues oder geändertes Teil - Particular nuevo o modificado

10 -07

Edizione del
Edition du
Edition of
Ausgabe vom
Edición del

92E10

TAB.

SCATOLA ELETTRICA - BOITE ELECTRIQUE - SWITCH BOX
SCHALKASTEN - CAJA ELÉCTRICA

**E92 ELITE A
RESTYLING**

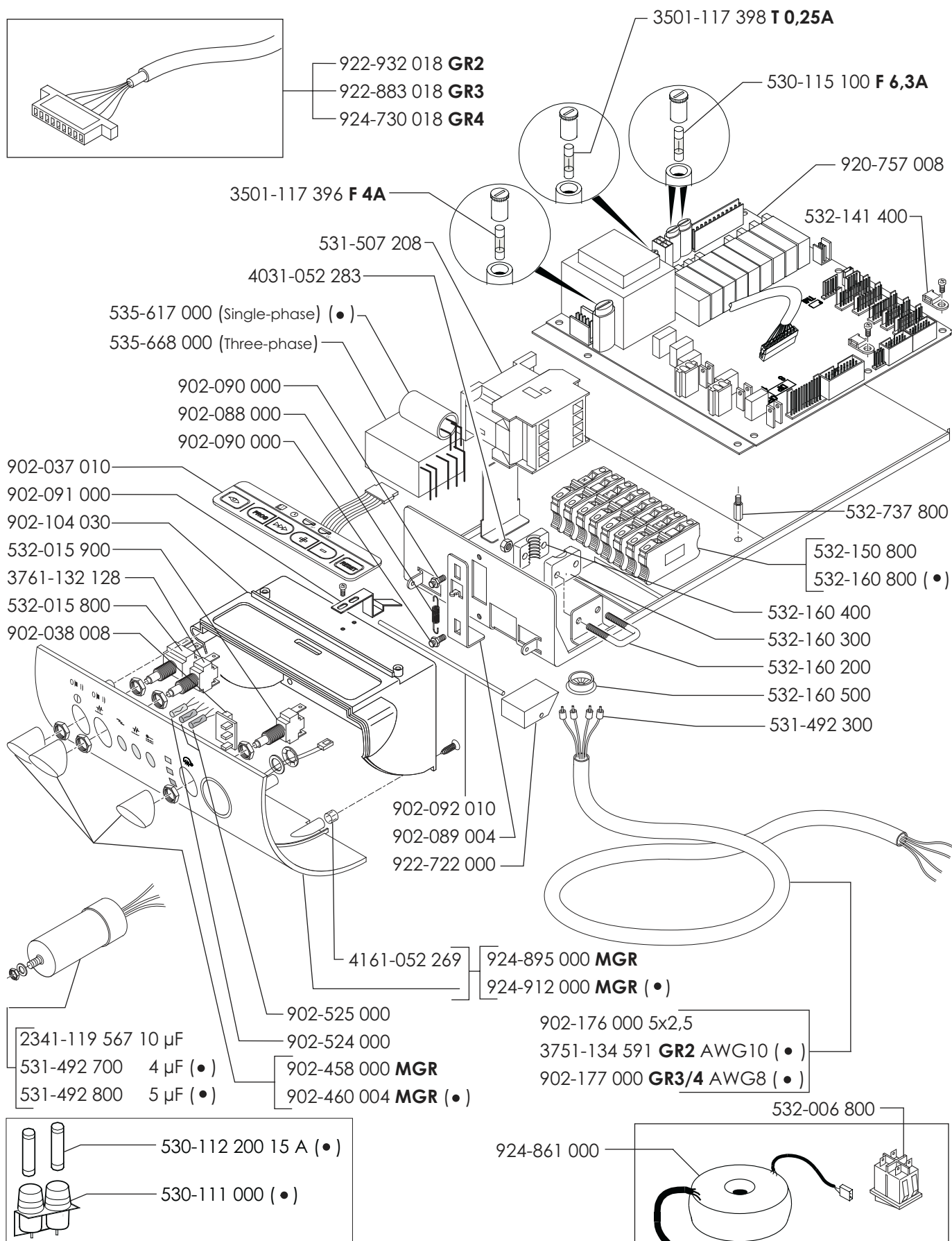

(•) Only for North America Market



Valido dalla matricola n.°

Valable à partir du matricule n.°

Valid from No. - Gültig ab der Abkenn.-Nr. - Valido a partir de la matricula n.°

* Particolare nuovo o modificato - Pièce nouvelle ou modifiée - New or modified part
Neues oder geändertes Teil - Particular nuevo o modificado

10 -07

Edizione del
Edition du
Edition of
Ausgabe vom
Edición del

92E10A

TAB.

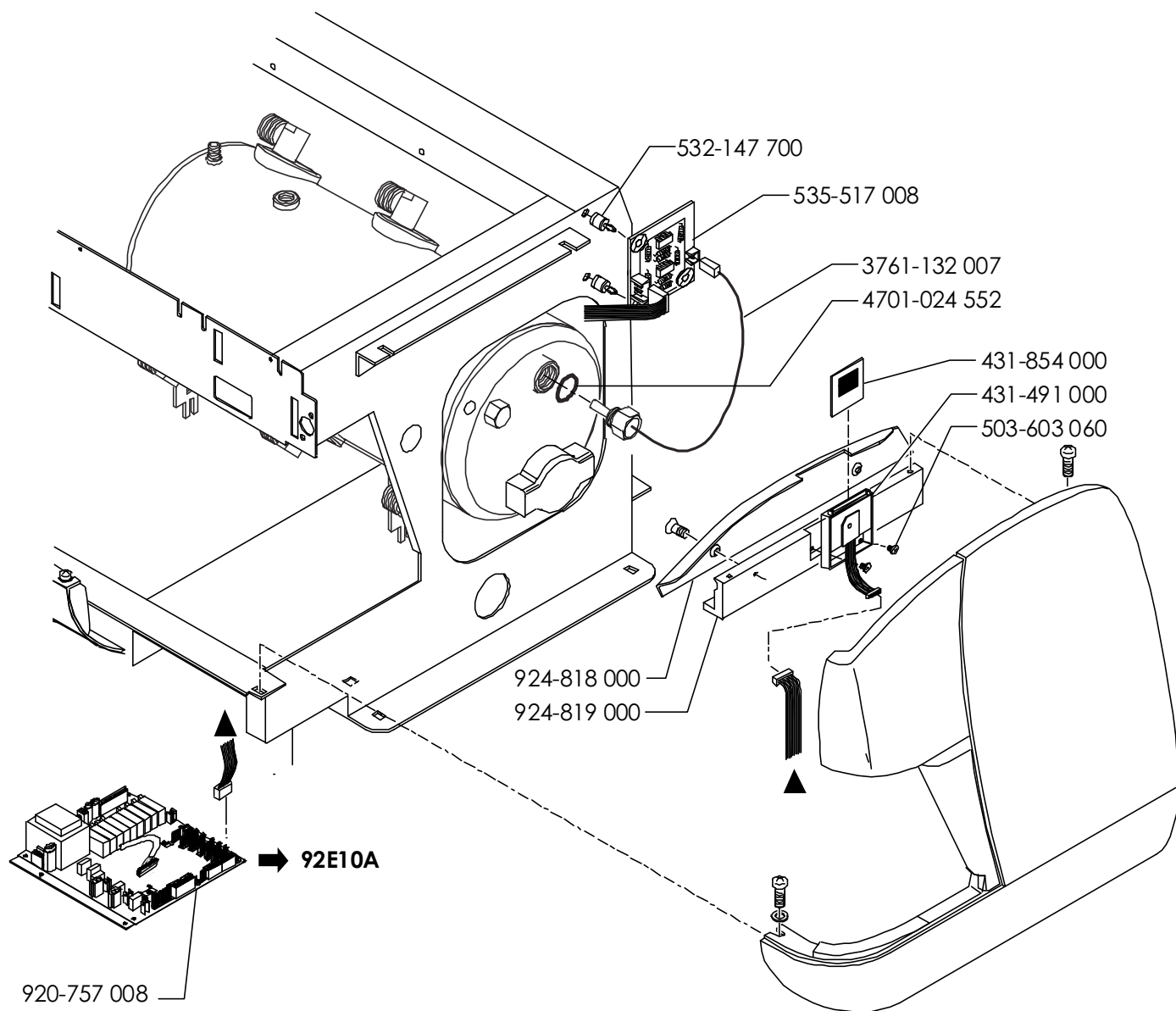

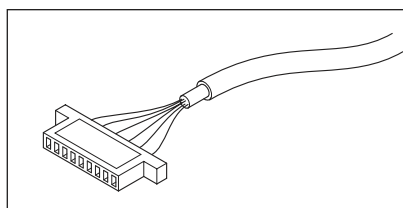

- ★ 902-793 008 GR2
- ★ 902-794 008 GR3
- ★ 902-795 008 GR4

3501-117 396 F 4A

3501-117 399 T 0,1A

★ 918-910 008

★ 531-507 208

★ 531-492 200

★ 4031-052 283

902-122 000

★ 902-104 030

3671-132 128

532-015 800

★ 902-039 018

532-141 400

★ 532-147 700

532-150 800

★ 502-904 086

★ 532-160 400

★ 532-160 300

★ 532-160 200

★ 532-160 500

902-176 000

902-177 000 (•)

902-796 000

★ 902-092 010

★ 922-722 000

4161-052 269

537-030 900

★ 537-032 700 LUX

902-525 000

902-524 000

902-114 000

★ 902-304 004 LUX

★ 532-006 800

★ 924-861 000

(•) Only for North America Market



Valido dalla matricola n.°

Valable à partir du matricule n.°

Valid from No. - Gültig ab der Abkenn.-Nr. - Valido a partir de la matricula n.°

★ Particolare nuovo o modificato - Pièce nouvelle ou modifiée - New or modified part
Neues oder geänertes teil - Particular nuevo o modificado

10 - 07

Edizione del
Edition du
Edition of
Ausgabe vom
Edición del

92E11

TAB.

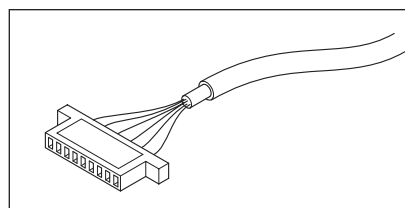

902-793 008 **GR2**
902-794 008 **GR3**
902-795 008 **GR4**

3501-117 396 **F 4A**

3501-117 399 **T 0,1A**

918-910 008

531-507 208

535-617 000 (Single-phase) (•)

535-668 000 (Three-phase)

902-122 000

902-104 030

3761-132 128

4031-052 283

532-015 800

902-039 018

532-141 400

532-147 700

532-150 800

532-160 800 (•)

502-904 086

532-160 400

532-160 300

532-160 200

532-160 500

902-176 000 5x2,5

902-177 000 AWG8(•)

902-796 000

902-092 010

922-722 000

4161-052 269

924-895 000 **MGR**

924-912 000 **MGR (•)**

902-525 000

902-524 000

2341-119 567 10 µF

531-492 700 4 µF (•)

531-492 800 5 µF (•)

902-458 000 **MGR**

902-460 004 **MGR (•)**

530-112 200 15 A (•)

530-111 000 (•)



(•) Only for North America Market

924-861 000

532-006 800



FAEMA

Valido dalla matricola n.°

Valable à partir du matricule n.°

Valid from No. - Gültig ab der Abkenn.-Nr. - Valido a partir de la matricula n.°

* Particolare nuovo o modificato - Pièce nouvelle ou modifiée - New or modified part
Neues oder geändertes Teil - Particular nuevo o modificado

10 - 07

Edizione del
Edition du
Edition of
Ausgabe vom
Edición del

92E11A

TAB.

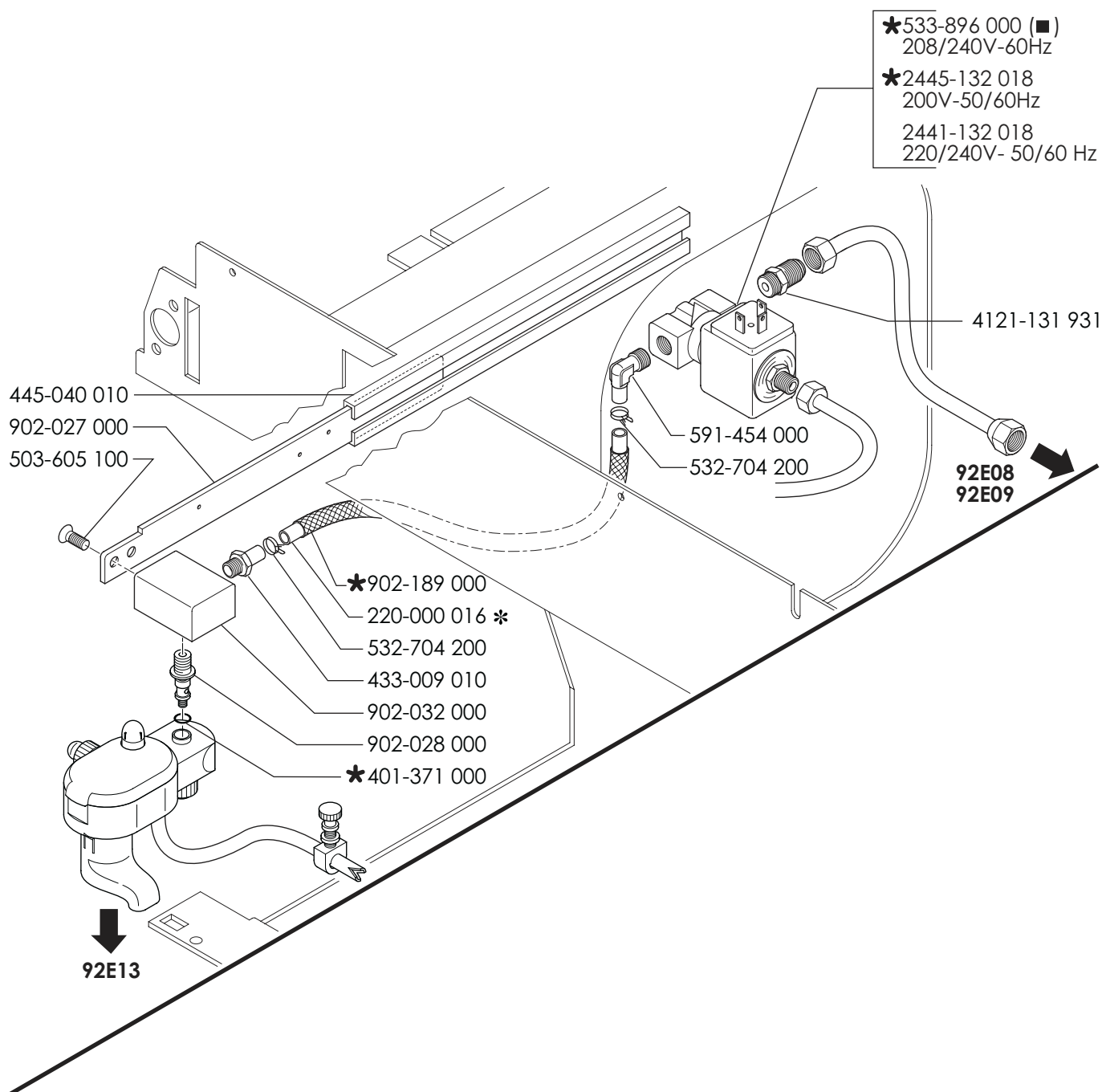

(■) For N.S.F.

* Particolare venduto a mt. lineare
Article vendu au mètre linéaire
Item sold per linear meter
Artikel wird am laufenden Meter verkauft
Particular vendido por metros lineares
Peça vendida por metro linear



Valido dalla matricola n.°

Valable à partir du matricule n.°

Valid from No. - Gültig ab der Abkenn.-Nr. - Valido a partir de la matricula n.°

* Particolare nuovo o modificato - Pièce nouvelle ou modifiée - New or modified part
Neues oder geändertes Teil - Particular nuevo o modificado

10 - 07

Edizione del
Edition du
Edition of
Ausgabe vom
Edición del

92E12

TAB.

E92 ELITE E92 RESTYLING A/S

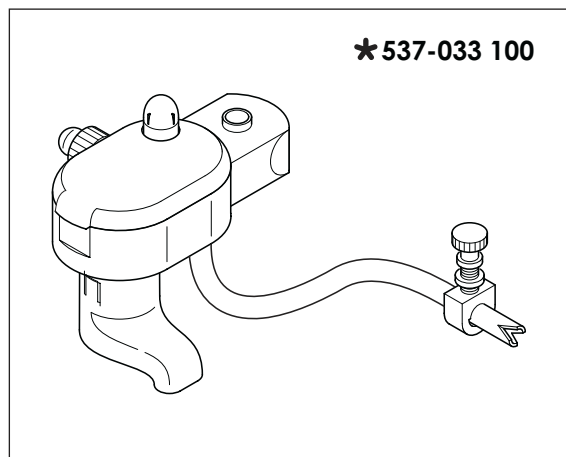

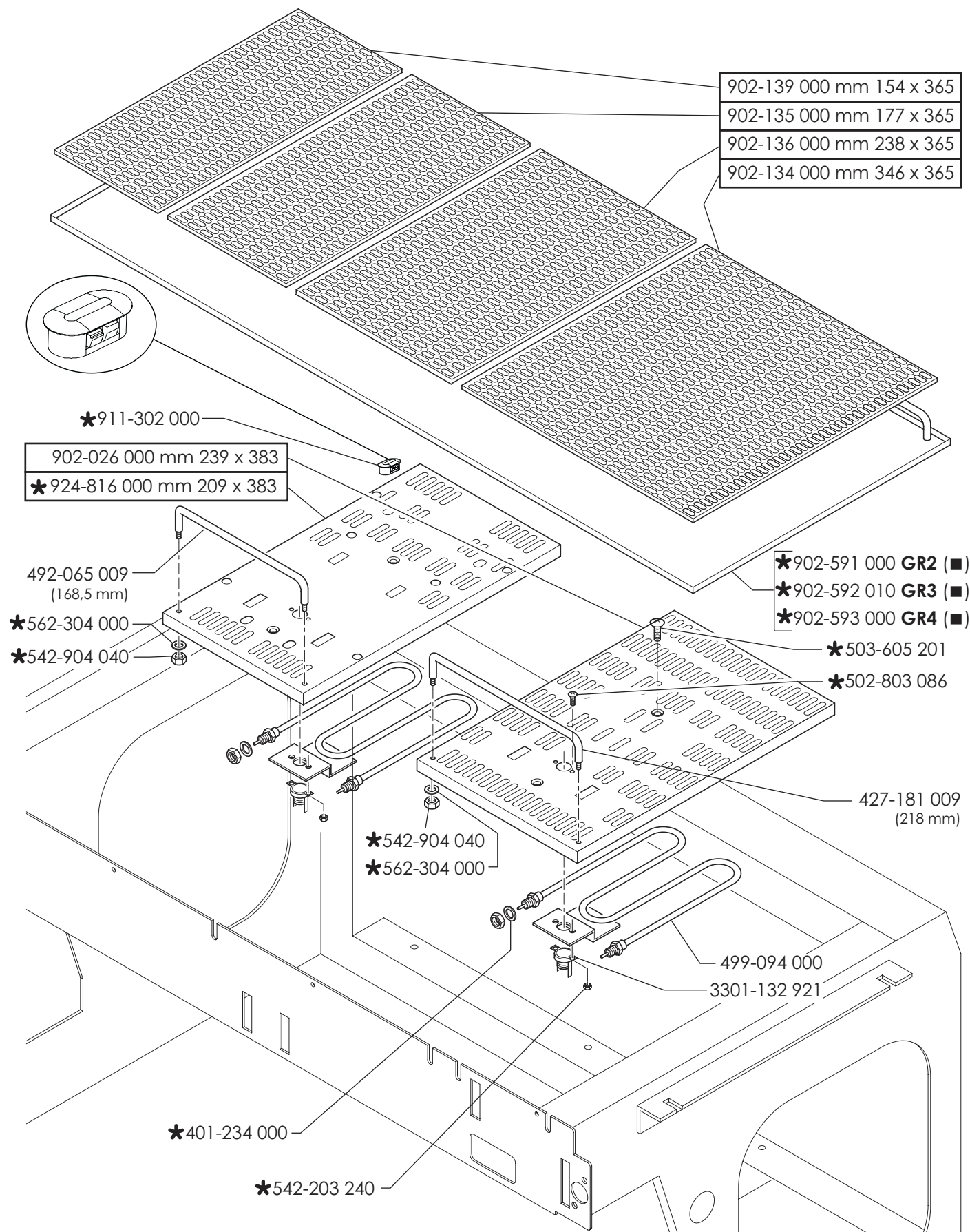

(■) For N.S.F.



Valido dalla matricola n.°

Valable à partir du matricule n.°

Valid from No. - Gültig ab der Abkenn.-Nr. - Valido a partir de la matricola n.°

* Particolare nuovo o modificato - Pièce nouvelle ou modifiée - New or modified part
Neues oder geändertes Teil - Particular nuevo o modificado

10 - 07

Edizione del
Edition du
Edition of
Ausgabe vom
Edición del

92E14

TAB.

