

LAVASTOVIGLIE

VERSIONE COMANDI ELETTROMECCANICA
VERSIONE LAVAGGIO INFERIORE E SUPERIORE

TIPO: 43P

Accessori
DVGW

RISCIACQUO FREDDO SUPPLEMENTARE
ADOLCITORE ACQUA
DOSATORE DETERSIVO
POMPA DI SCARICO

Catalogo Ricambi

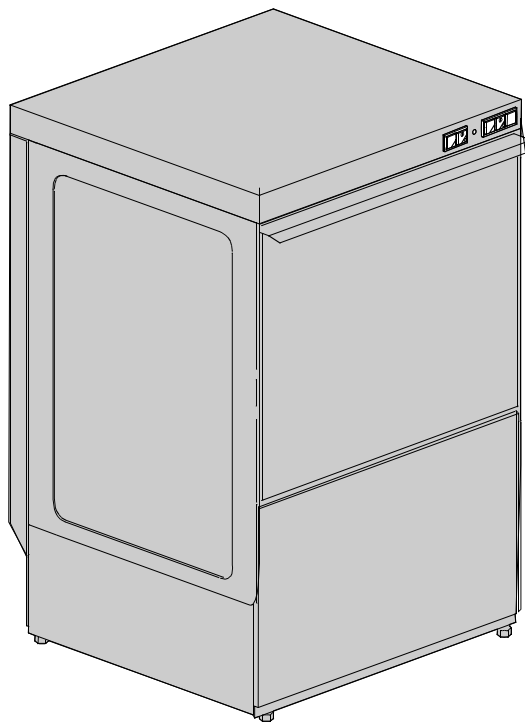

1. Parti di ricambio

| | |
|--|-----------|
| Particolari gruppo carrozzeria | 7 |
| Sistemi di chiusura | 9 |
| Pannello comandi | 11 |
| Componenti elettrici di controllo | 13 |
| Gruppo elettrovalvole | 15 |
| Gruppo elettrovalvole | 17 |
| DVGW | 19 |
| Gruppo addolcitore acqua..... | 21 |
| Gruppo dosatore brillantante | 23 |
| Gruppo boiler | 25 |
| Derivazione 3 vie..... | 27 |
| Pompa lavaggio..... | 29 |
| Gruppo dosatore detersivo | 31 |
| Gruppo pompa di scarico | 33 |
| Gruppo pressostato con gabbia d'aria | 35 |
| Gruppo torrette con girelli | 37 |

1.1 Codici di voltaggio

| Codice di voltaggio | Voltaggio |
|---------------------|----------------------|
| A | 3/N/PE~400/230V 50Hz |
| B | ~250V 16A 50Hz |
| C | 3/N/PE~380/220V 50Hz |
| D | 3/PE~200V 50-60Hz |
| F | 2/PE 220-240V 50Hz |
| G | 3/N/PE~415/240V 50Hz |
| H | 3/PE~230V 50Hz |
| I | 3/PE~220V 60Hz |
| J | 3/PE~380 50Hz |
| K | 3/PE~400V 50Hz |
| L | 3/PE~415V 50Hz |
| M | 3/PE~440V 60Hz |
| N | 3/PE~460V 60Hz |
| O | 3/PE~480V 60Hz |
| P | 1/N/PE~220-240V 50Hz |
| R | 2/PE~220-230V 60Hz |
| S | 3/N/PE~400/230V 50Hz |
| T | 3/PE~230V 60Hz |

1.2 Codici dei prodotti

| Codici del prodotto | Nome completo |
|------------------------|---|
| Codici dei modelli | |
| em | VERSIONE COMANDI ELETTROMECCANICA |
| ls | VERSIONE LAVAGGIO INFERIORE E SUPERIORE |
| Codici dei tipi | |
| 43P | 43P |
| Codici degli accessori | |
| dvgw | DVGW |
| fs | RISCIACQUO FREDDO SUPPLEMENTARE |
| d | ADOLCITORE ACQUA |
| dde | DOSATORE DETERSIVO |
| ps | POMPA DI SCARICO |



Parti di ricambio

| Rif. | Codici | Modello | Tipo | Accessori | Voltaggio | Descrizione |
|---------------------------------------|----------|---------|------|-----------|-----------|--------------------------------------|
| MODULE:Particolari gruppo carrozzeria | | | | | | |
| 28700 | 145912 | | 43P | | | Coperchio |
| 28705 | 145612/A | | 43P | | | Pannello posteriore |
| 28710 | 145900 | | 43P | | | Carrozzeria |
| 28710 | 145911 | | 43P | ws | | Carrozzeria |
| 28715 | 15065/A | | 43P | | | Fissacavo con viti |
| 28720 | 500615 | | 43P | | | Ghiera con innesto filtro |
| 28725 | 500616 | | 43P | | | Filtro aspirazione |
| 28730 | 80208 | | 43P | | | Guarnizione 95x75x3 |
| 28735 | 13021 | | 43P | | | Guarnizione DEM 40 |
| 28740 | 10786 | | 43P | | | Piedino |
| 28745 | 500618 | | 43P | | | Troppopieno |
| 28750 | 10778 | | 43P | | | Reed magnetico |
| 28755 | 150047 | | 43P | | | Resistenza 2,7KW |
| 28760 | 10713 | | 43P | | | Cavo alimentazione 3x2,5x2500 |
| 28760 | 15118 | | 43P | | | Cavo alimentazione 5x2,5x2500 |
| 28760 | 15104/B | | 43P | | | Cavo alimentazione 3x4x2500 |
| 28765 | 150401 | | 43P | | | Guida asta porta |
| 28770 | 10775 | | 43P | | | Cricco completo |
| 28775 | 10802 | | 43P | | | Controdado cricco porta |
| 28780 | 10777 | | 43P | | | Molla cricco porta |
| 28785 | 10776 | | 43P | | | Sfera |
| 28790 | 10803 | | 43P | | | Corpo cricco porta |
| 28795 | 10801 | | 43P | | | Dado cricco porta |
| 28800 | 450907 | | 43P | | | Angolare guarnizione porta |
| 28805 | 135202 | | 43P | | | Guarnizione porta |
| 28810 | 13317 | | 43P | | | Passacavo O40mm |
| 28815 | 13323 | | 43P | | | Passacavo O13mm |
| 28820 | 150114/A | | 43P | | | Correntino destro |
| 28825 | 500606 | | 43P | | | Pozzetto con scarico laterale destro |
| 28830 | 145076 | | 43P | | | Copertura polistirolo |
| 28835 | 150114/B | | 43P | | | Correntino sinistro |
| | | | | | | |
| | | | | | | |
| | | | | | | |
| | | | | | | |
| | | | | | | |

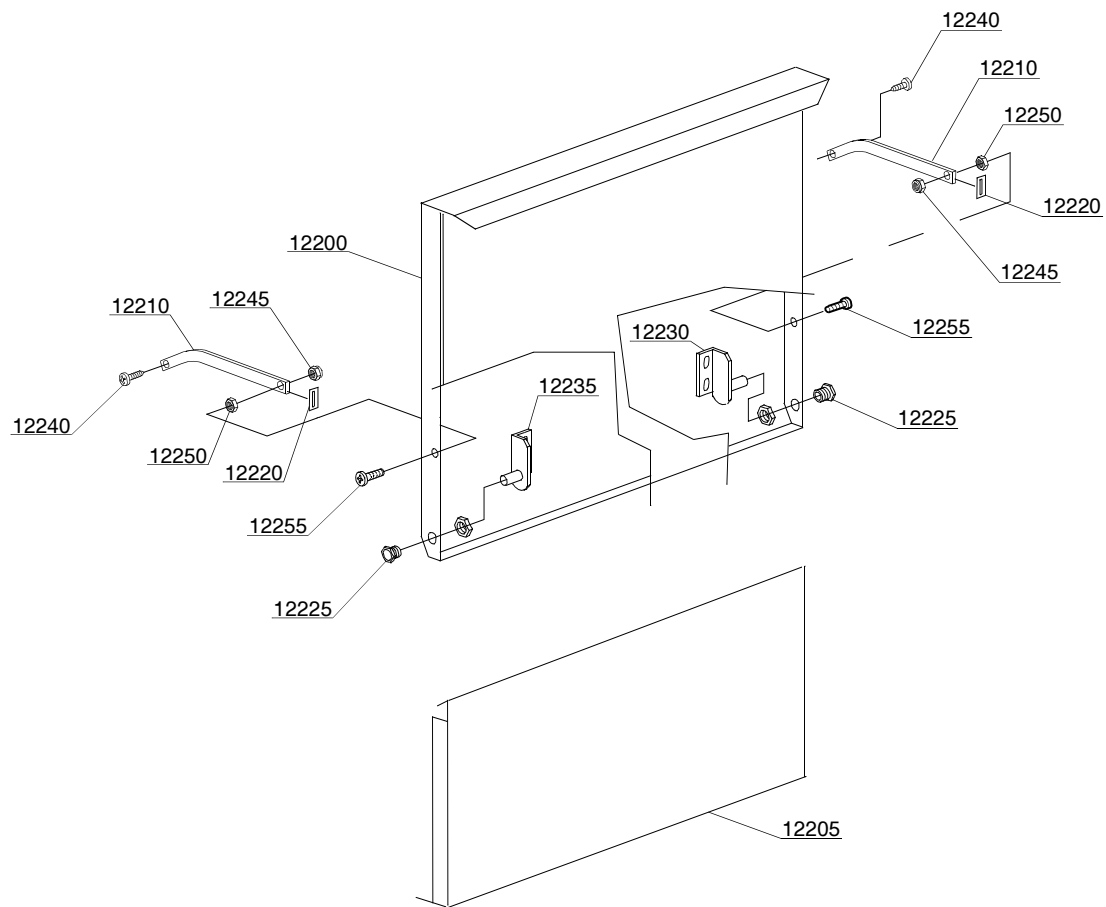

02_111_e

Parti di ricambio

| Rif. | Codici | Modello | Tipo | Accessori | Voltaggio | Descrizione |
|----------------------------|---------|---------|------|-----------|-----------|----------------------------|
| MODULE:Sistemi di chiusura | | | | | | |
| 12200 | 145910 | | 43P | | | Porta |
| 12205 | 145913 | | 43P | | | Sottoporta |
| 12210 | 150221 | | 43P | | | Asta porta destra/sinistra |
| 12220 | 135222 | | 43P | | | Battuta cerniera porta |
| 12225 | 11835/A | | 43P | | | Boccola in ottone |
| 12230 | 150210 | | 43P | | | Cerniera destra |
| 12235 | 150211 | | 43P | | | Cerniera sinistra |
| 12240 | 11121 | | 43P | | | Vite autofilettante |
| 12245 | 11721 | | 43P | | | Dado M6 autobloccante |
| 12250 | 11706 | | 43P | | | Dado M6 inox |
| 12255 | 11111 | | 43P | | | Vite inox |
| | | | | | | |
| | | | | | | |
| | | | | | | |
| | | | | | | |
| | | | | | | |

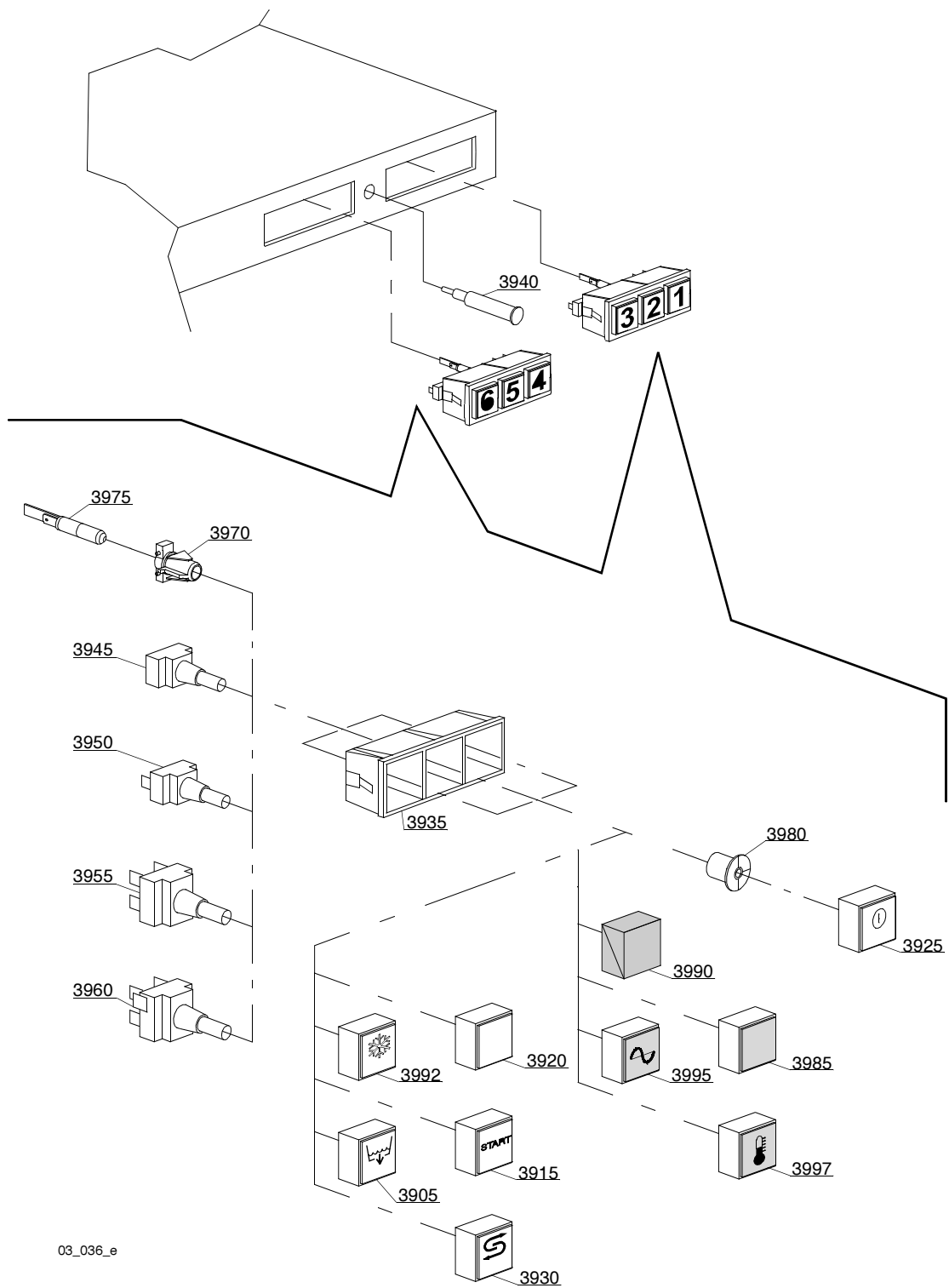

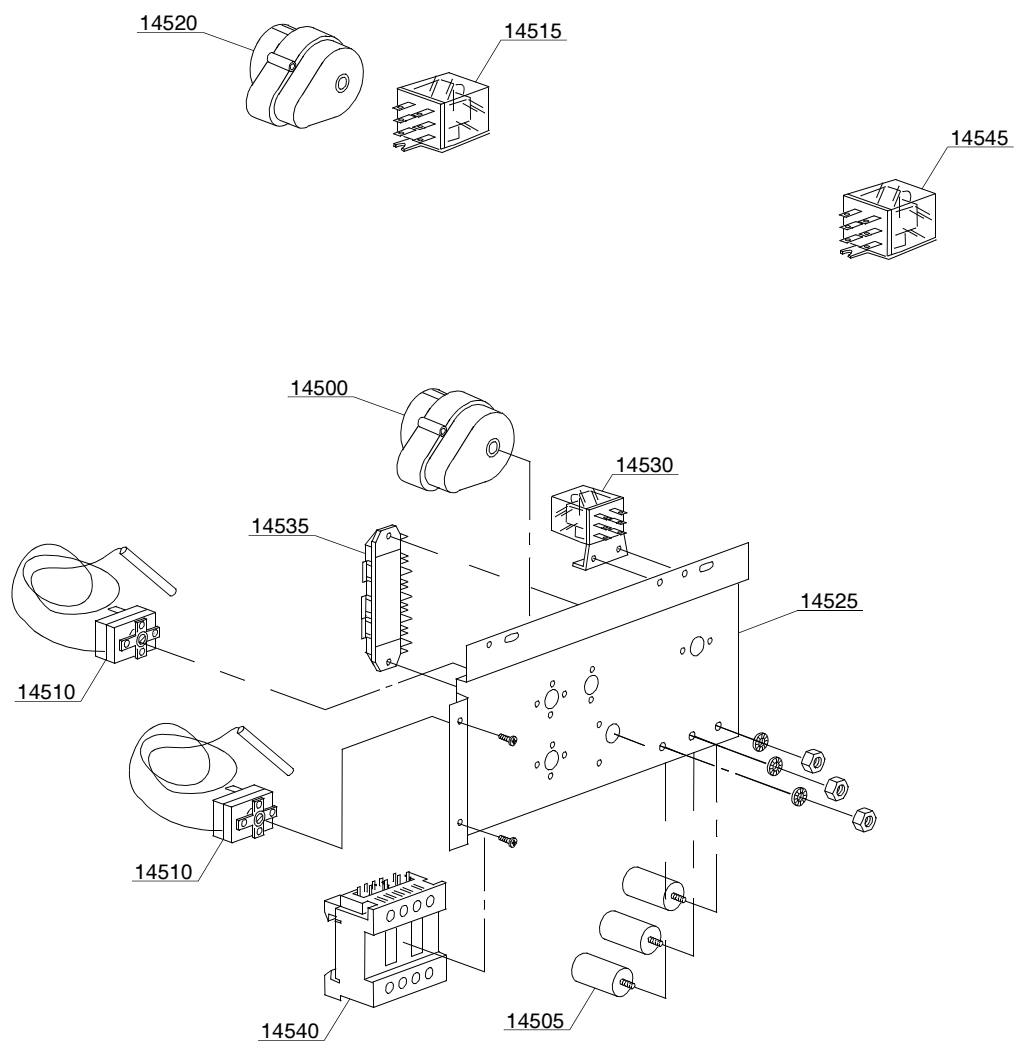

04_014_e

Parti di ricambio

| Rif. | Codici | Modello | Tipo | Accessori | Voltaggio | Descrizione |
|--|---------|---------|------|-----------|-----------|-----------------------------|
| MODULE:Componenti elettrici di controllo | | | | | | |
| 14500 | 10708/L | | 43P | | A | Timer 120" 230Vac 50Hz |
| 14505 | 15149 | | 43P | | | Filtro antidisturbo |
| 14510 | 10707/1 | | 43P | | | Termostato 0-90°C |
| 14520 | 16064/A | | 43P | ws | | Timer depurazione |
| 14525 | 150201 | | 43P | | | Pannello portacomponenti |
| 14530 | 15620 | | 43P | | | Rel bipolare in derivazione |
| 14535 | 500550 | | 43P | | | Morsettiera 3 poli |
| 14540 | 15086 | | 43P | | | Teleruttore 230V 50/60Hz 4C |
| 14545 | 16047 | | 43P | dp | | Rel tripolare 16A |
| | | | | | | |
| | | | | | | |
| | | | | | | |
| | | | | | | |

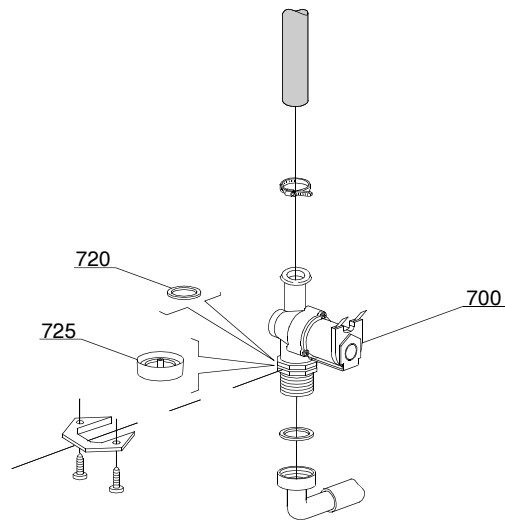

05_002_e

Parti di ricambio

| Rif. | Codici | Modello | Tipo | Accessori | Voltaggio | Descrizione |
|------------------------------|--------|---------|------|-----------|-----------|------------------------|
| MODULE:Gruppo elettrovalvole | | | | | | |
| 700 | 10703 | | 43P | | | Elettrovalvola singola |
| 720 | N.C. | | 43P | | | Riduttore di portata |
| | | | | | | |

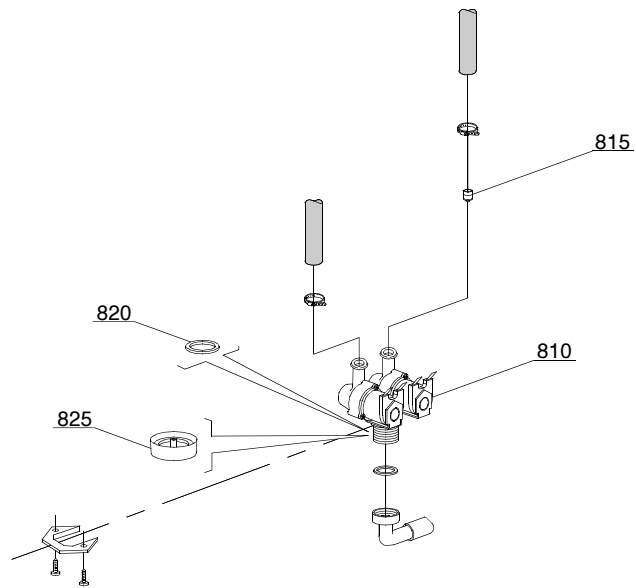

05_003_e

Parti di ricambio

| Rif. | Codici | Modello | Tipo | Accessori | Voltaggio | Descrizione |
|------------------------------|--------|---------|------|-----------|-----------|-----------------------------|
| MODULE:Gruppo elettrovalvole | | | | | | |
| 810 | 15098 | | 43P | cr,ws | | Elettrovalvola doppia - O10 |
| 815 | 15115 | | 43P | cr,ws | | Riduttore di flusso verde |
| 820 | N.C. | | 43P | cr,ws | | Riduttore di portata |
| | | | | | | |
| | | | | | | |
| | | | | | | |
| | | | | | | |

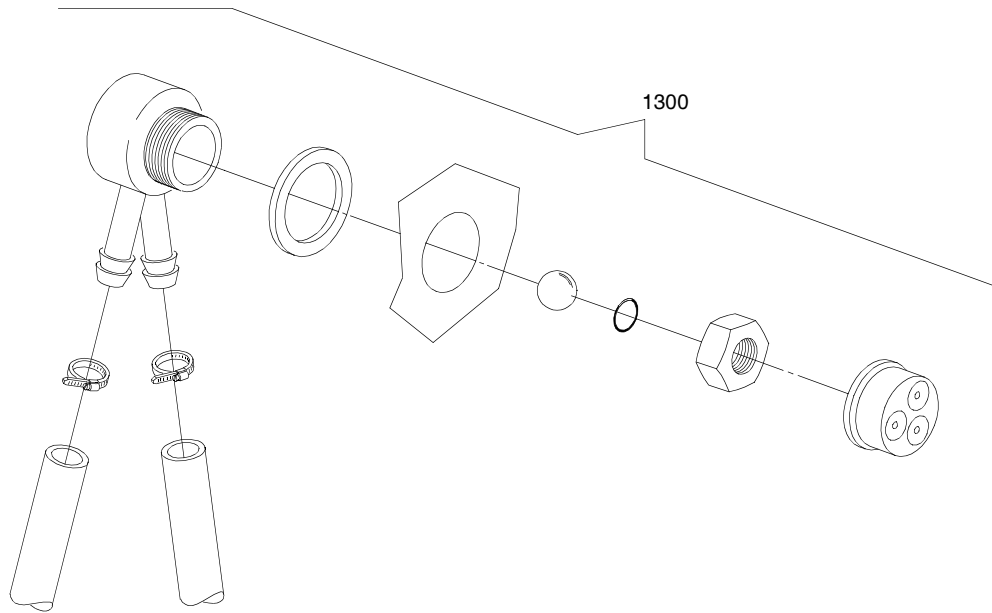

08_005_e

Parti di ricambio

| Rif. | Codici | Modello | Tipo | Accessori | Voltaggio | Descrizione |
|-------------|-----------|---------|------|-----------|-----------|--------------|
| MODULE:DVGW | | | | | | |
| 1300 | 999900006 | | 43P | dvgw | | Assieme DVGW |
| | | | | | | |

09_001_e

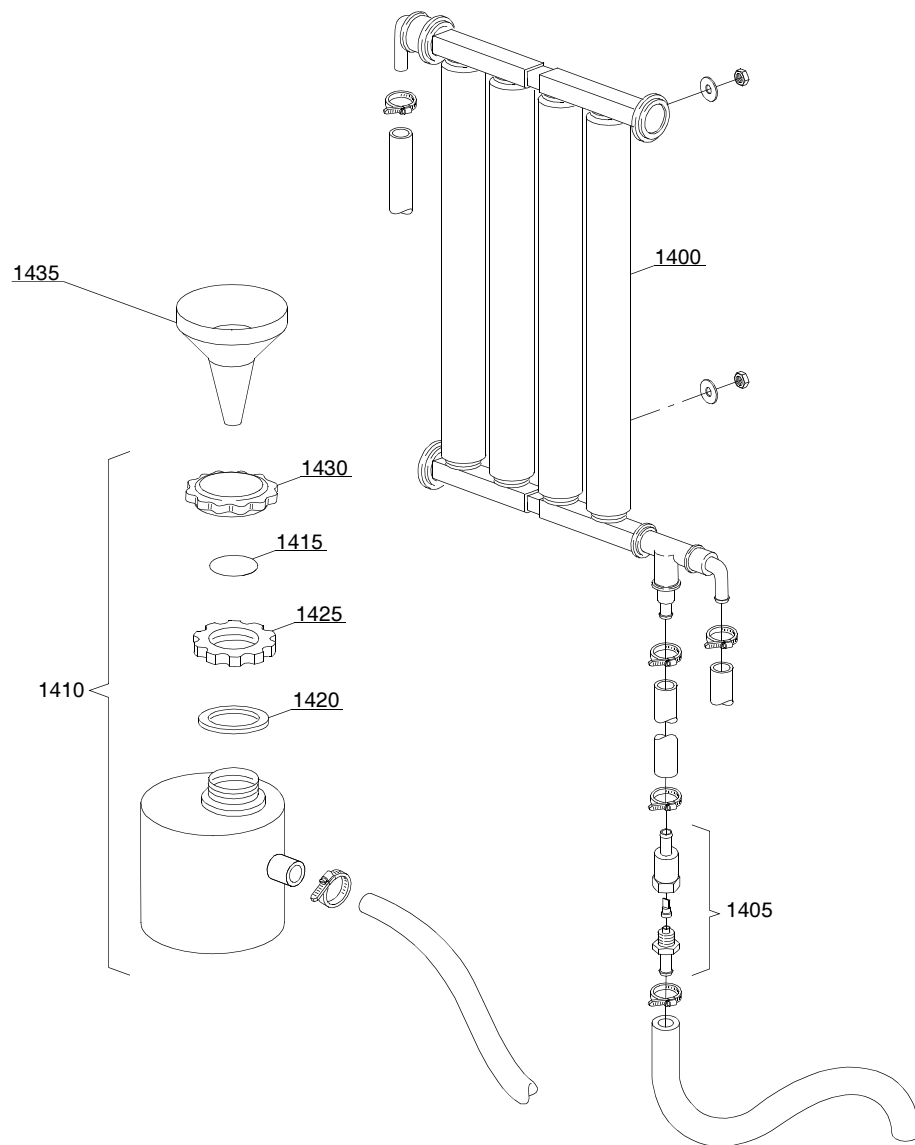

Parti di ricambio

| Rif. | Codici | Modello | Tipo | Accessori | Voltaggio | Descrizione |
|---------------------------------|---------|---------|------|-----------|-----------|--------------------------|
| MODULE:Gruppo addolcitore acqua | | | | | | |
| 1400 | 16066 | | 43P | ws | | Addolcitore a 4 elementi |
| 1405 | 16070 | | 43P | ws | | Valvola di non ritorno |
| 1410 | 16065 | | 43P | ws | | Contenitore sale |
| 1415 | 16067/A | | 43P | ws | | Guarnizione OR |
| 1420 | 16067/B | | 43P | ws | | Guarnizione |
| 1425 | 16067/C | | 43P | ws | | Ghiera |
| 1430 | 16067/D | | 43P | ws | | Tappo |
| 1435 | 16082 | | 43P | ws | | Imbuto |
| | | | | | | |
| | | | | | | |
| | | | | | | |
| | | | | | | |
| | | | | | | |

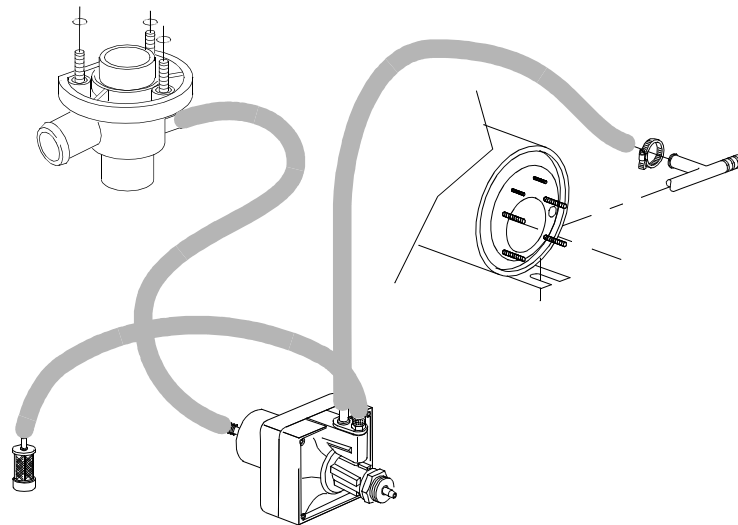
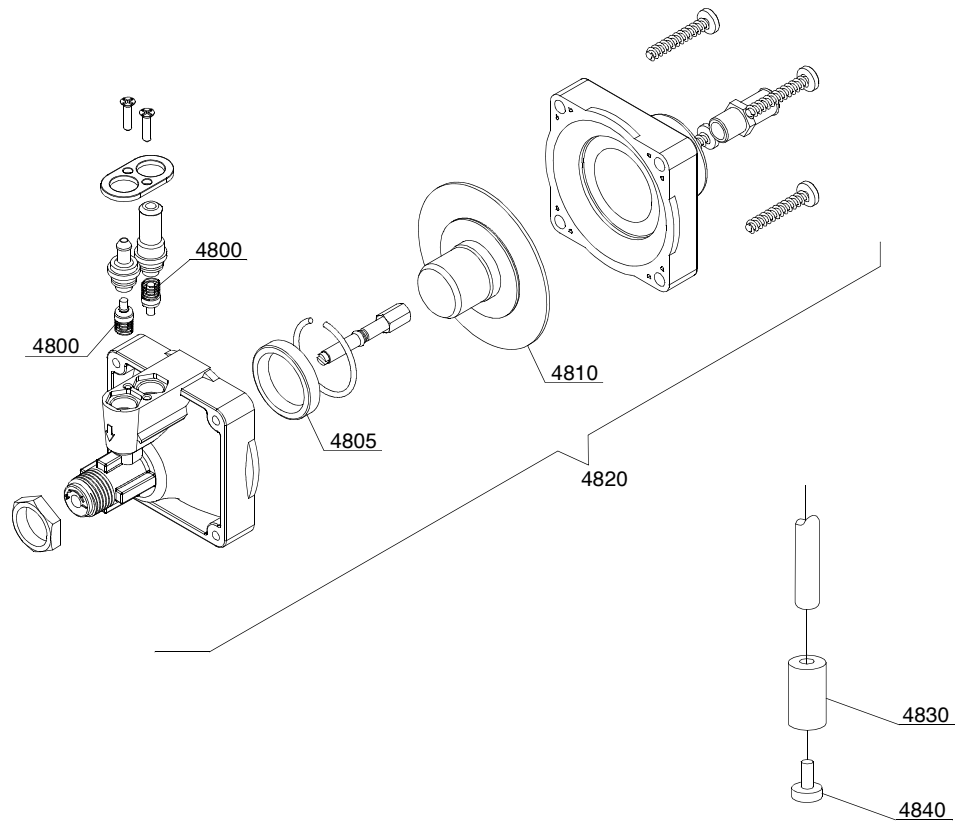

10_004_e

Parti di ricambio

| Rif. | Codici | Modello | Tipo | Accessori | Voltaggio | Descrizione |
|-------------------------------------|--------|---------|------|-----------|-----------|-------------------------------|
| MODULE:Gruppo dosatore brillantante | | | | | | |
| 4800 | 10805 | | 43P | | | Valvola per dosatore Tecnopro |
| 4805 | 10806 | | 43P | | | Guarnizione O22 |
| 4810 | 10807 | | 43P | | | Membrana |
| 4820 | 10799 | | 43P | | | Dosatore brillantante |
| 4830 | 12525 | | 43P | | | Pesetto |
| 4840 | 15058 | | 43P | | | Filtrino |
| | | | | | | |
| | | | | | | |
| | | | | | | |
| | | | | | | |
| | | | | | | |

11_002_e

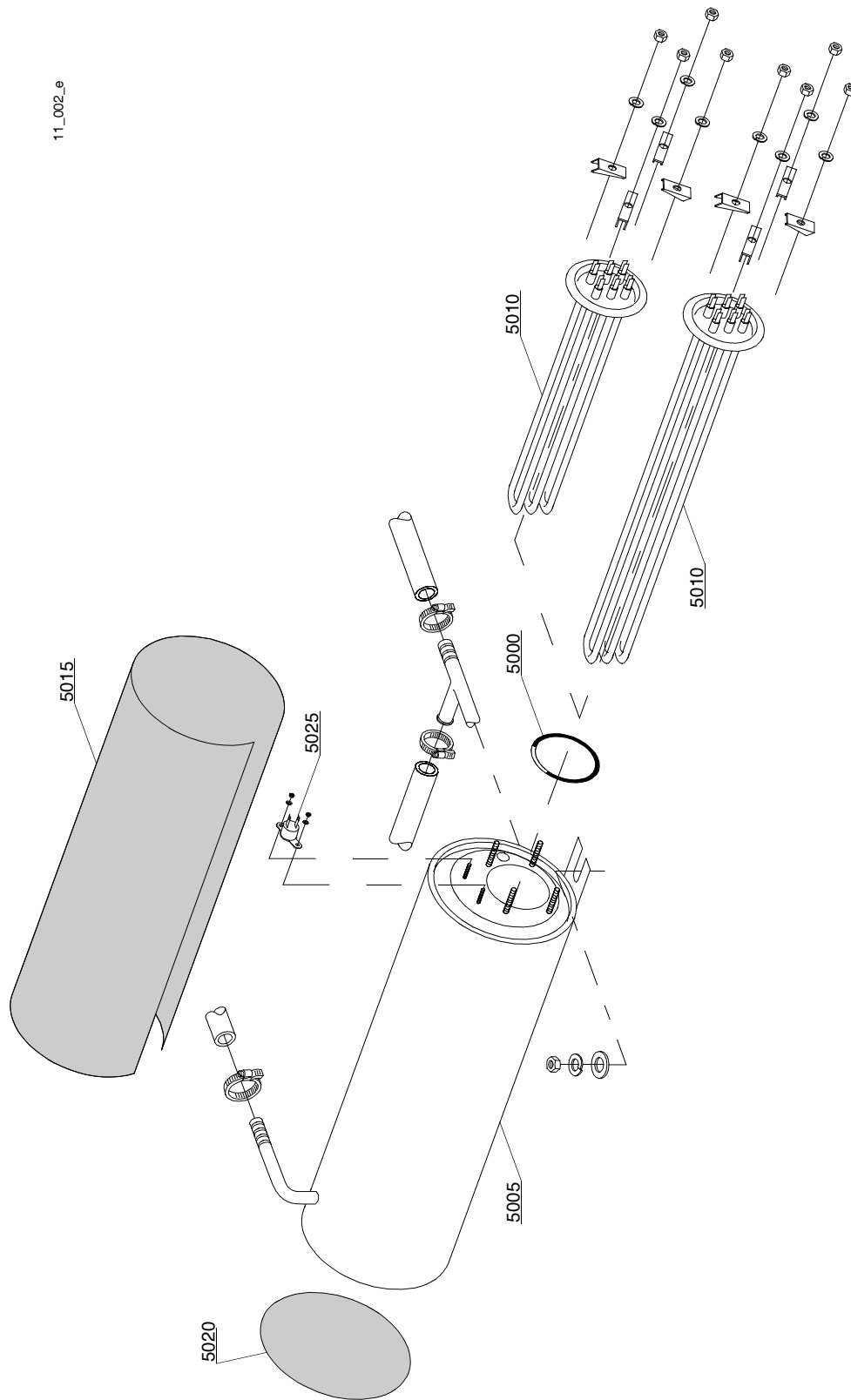

Parti di ricambio

| Rif. | Codici | Modello | Tipo | Accessori | Voltaggio | Descrizione |
|----------------------|---------|---------|------|-----------|-----------|-------------------------|
| MODULE:Gruppo boiler | | | | | | |
| 5000 | 13005 | | 43P | | | Guarnizione OR 151 NBR |
| 5005 | 150905 | | 43P | | | Boiler |
| 5010 | 16036/A | | 43P | | | Resistenza 2,5KW |
| 5015 | 15066 | | 43P | | | Coibentante boiler |
| 5020 | 15205 | | 43P | | | Fondello O160 |
| 5025 | 15550 | | 43P | | | Termostato di sicurezza |
| | | | | | | |
| | | | | | | |
| | | | | | | |
| | | | | | | |

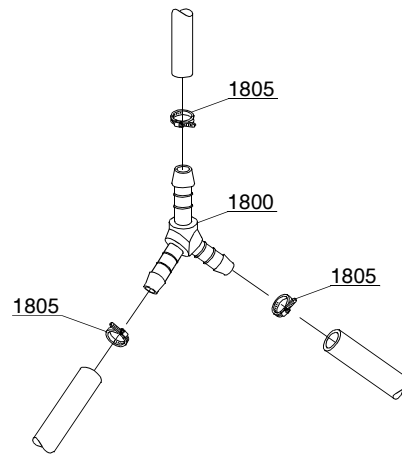

12_003_e

| Rif. | Codici | Modello | Tipo | Accessori | Voltaggio | Descrizione |
|--------------------------|--------|---------|------|-----------|-----------|----------------------------------|
| MODULE:Derivazione 3 vie | | | | | | |
| 1800 | 540090 | | 43P | | | Derivazione 3 vie plastica Ø10mm |
| 1805 | 11807 | | 43P | | | Fascetta 12/22 |
| | | | | | | |
| | | | | | | |
| | | | | | | |

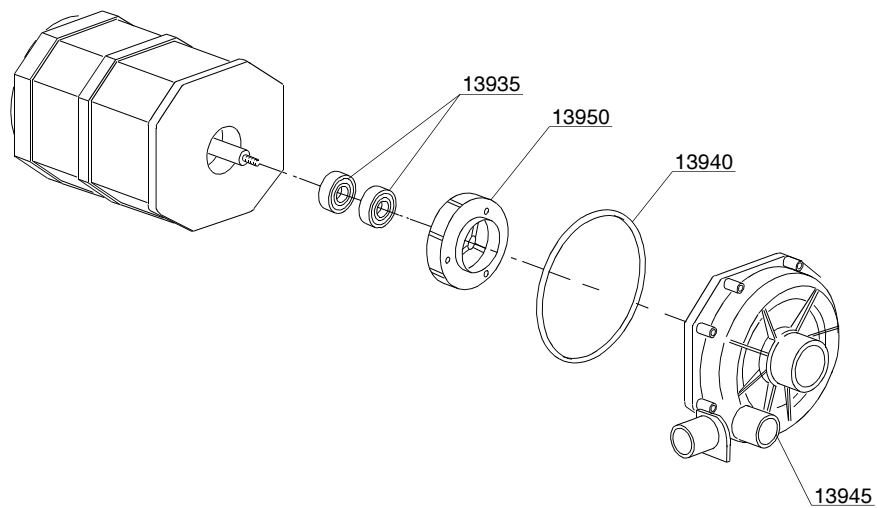
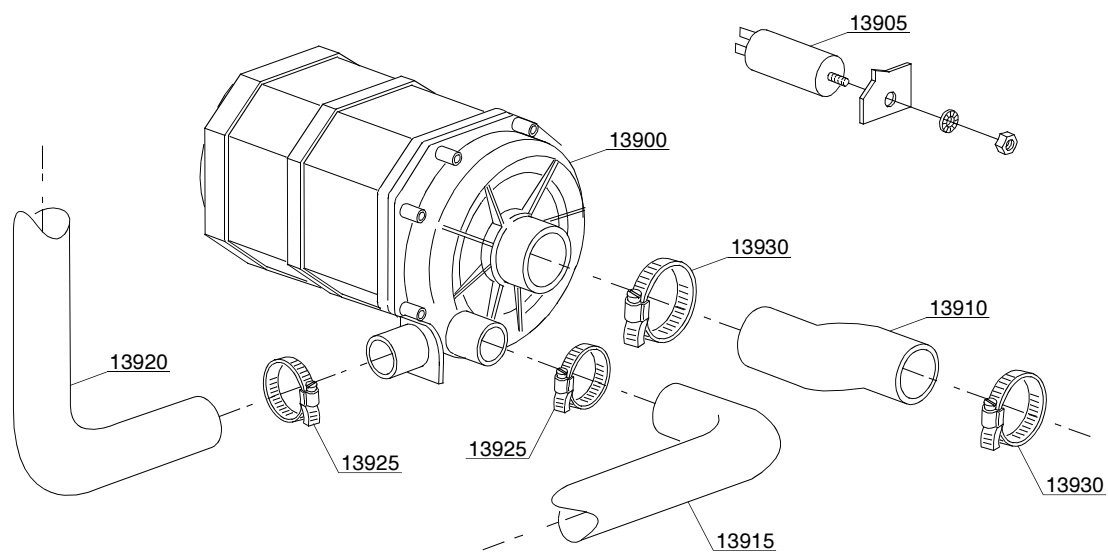

13_110_e

Parti di ricambio

| Rif. | Codici | Modello | Tipo | Accessori | Voltaggio | Descrizione |
|-----------------------|---------|---------|------|-----------|-----------|------------------------------|
| MODULE:Pompa lavaggio | | | | | | |
| 13900 | 16176 | | 43P | | | Pompa lavaggio 0,6Hp |
| 13905 | 18043 | | 43P | | | Condensatore 10 uF |
| 13910 | 25032/A | | 43P | | | Manicotto aspirazione |
| 13915 | 150049 | | 43P | | | Manicotto lavaggio inferiore |
| 13920 | 150048 | | 43P | | | Rampa lavaggio |
| 13925 | 11806 | | 43P | | | Fascetta 25/40 |
| 13930 | 11809 | | 43P | | | Fascetta 30/45 |
| 13935 | 15080 | | 43P | | | Tenute rotanti |
| 13940 | 7130 | | 43P | | | Guarnizione OR pompa |
| 13945 | 16182 | | 43P | | | Chiocciola |
| 13950 | 15079 | | 43P | | | Girante pompa |
| | | | | | | |
| | | | | | | |
| | | | | | | |
| | | | | | | |
| | | | | | | |
| | | | | | | |

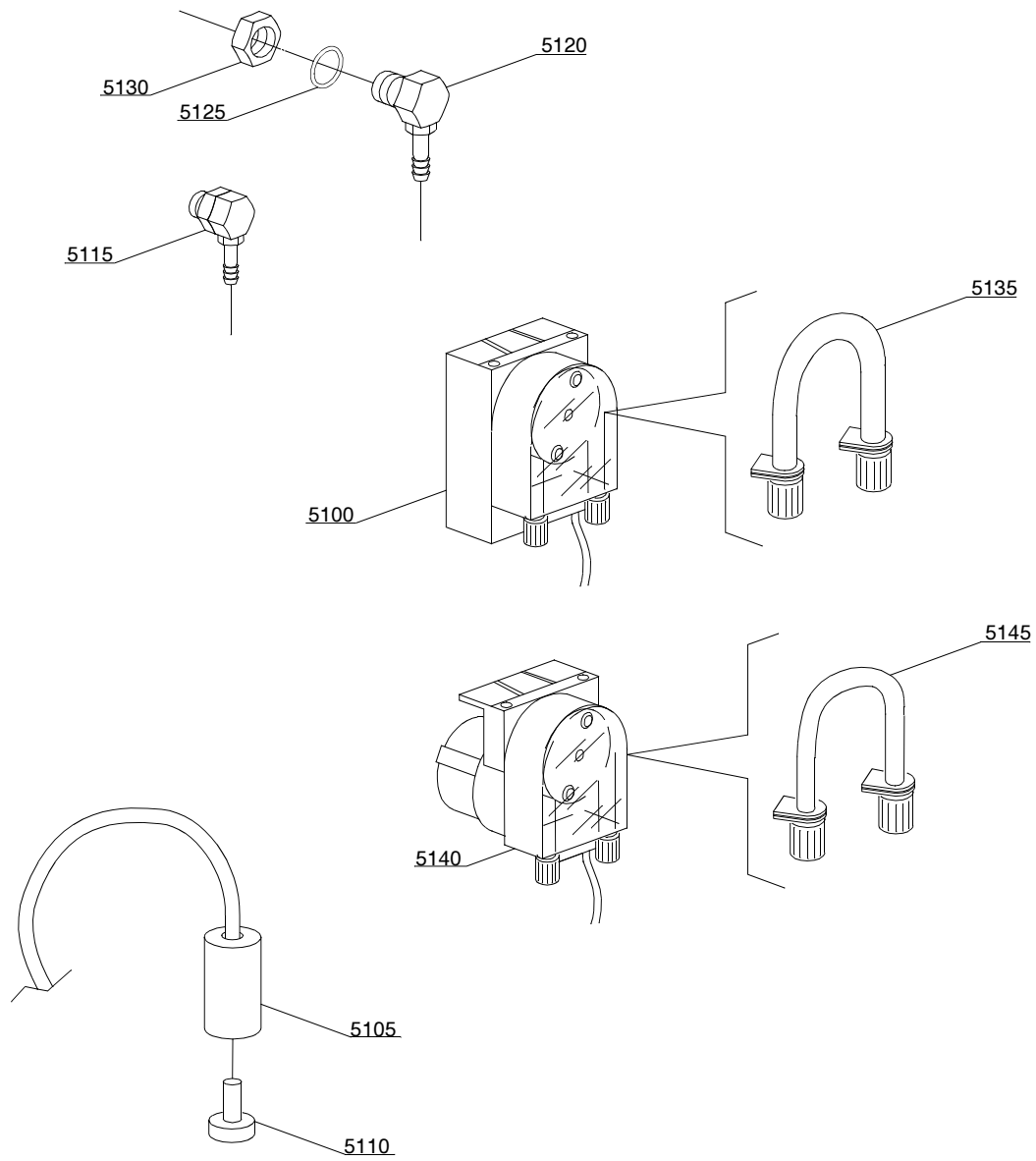

14_004_e

Parti di ricambio

| Rif. | Codici | Modello | Tipo | Accessori | Voltaggio | Descrizione |
|----------------------------------|----------|---------|------|-----------|-----------|--------------------------------|
| MODULE:Gruppo dosatore detersivo | | | | | | |
| 5100 | 15985 | | 43P | dd | | Dosatore detersivo Seko |
| 5105 | 12525 | | 43P | dd | | Pesetto |
| 5110 | 15058 | | 43P | dd | | Filtrino |
| 5115 | 15123 | | 43P | dd | | Iniettore completo in plastica |
| 5120 | 15148 | | 43P | dd | | Iniettore inox |
| 5125 | 15159 | | 43P | dd | | Guarnizione OR |
| 5130 | 10200205 | | 43P | dd | | Dado M12x1 inox |
| 5135 | 15185 | | 43P | dd | | Tubo termoplastico Seko |
| 5140 | 15985 | | 43P | dd | | Dosatore detersivo Germac |
| 5145 | 15108/E | | 43P | dd | | Tubo termoplastico Germac |
| | | | | | | |
| | | | | | | |
| | | | | | | |
| | | | | | | |
| | | | | | | |
| | | | | | | |

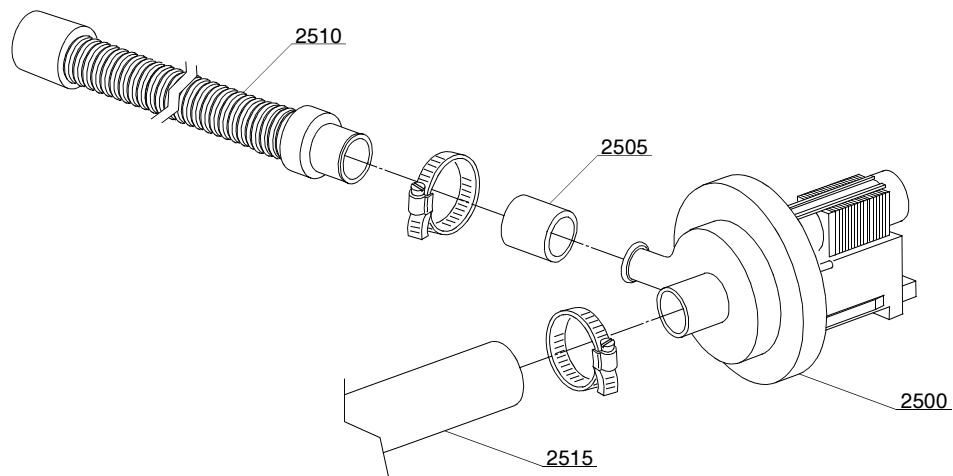

15_004_e

Parti di ricambio

| Rif. | Codici | Modello | Tipo | Accessori | Voltaggio | Descrizione |
|--------------------------------|---------|---------|------|-----------|-----------|--------------------------------|
| MODULE:Gruppo pompa di scarico | | | | | | |
| 2500 | 15101 | | 43P | dp | | Pompa di scarico |
| 2505 | 15101/D | | 43P | dp | | Riduzione per canna di scarico |
| 2510 | 10727 | | 43P | dp | | Canna di scarico |
| | | | | | | |

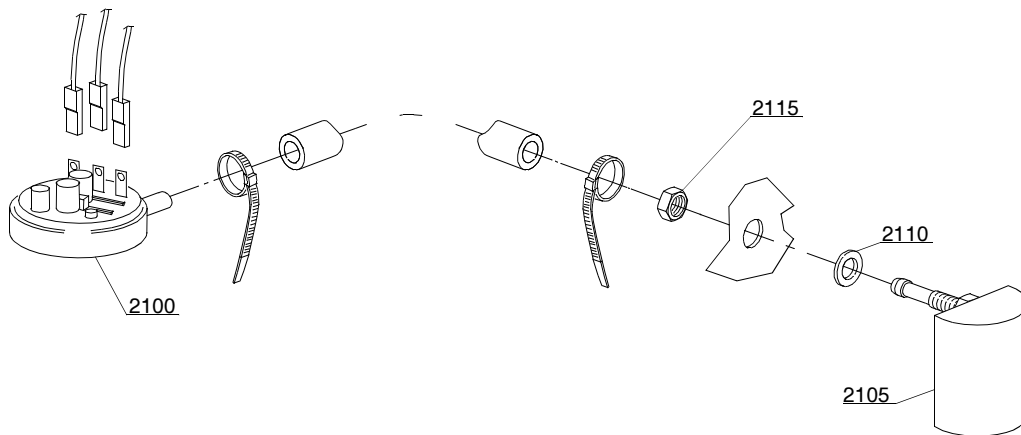

16_001_e

Parti di ricambio

| Rif. | Codici | Modello | Tipo | Accessori | Voltaggio | Descrizione |
|---|---------|---------|------|-----------|-----------|-----------------------|
| MODULE:Gruppo pressostato con gabbia d'aria | | | | | | |
| 2100 | 10706/A | | 43P | | | Pressostato 47-27 |
| 2105 | 135911 | | 43P | | | Assieme gabbia d'aria |
| 2110 | 13301 | | 43P | | | Guarnizione |
| 2115 | 11702 | | 43P | | | Dado M8 inox |
| | | | | | | |
| | | | | | | |
| | | | | | | |
| | | | | | | |

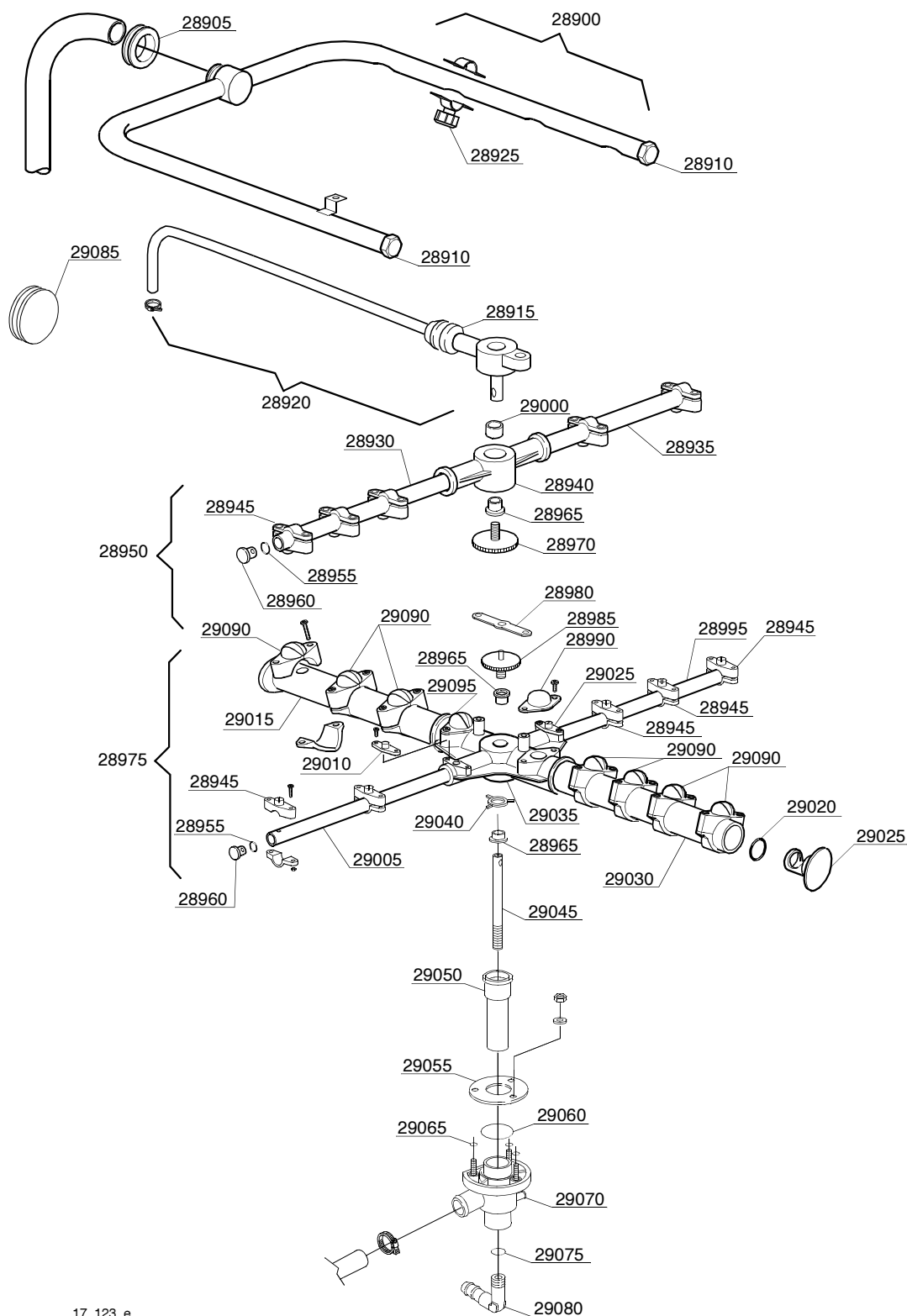

17_123_e

Parti di ricambio

| Rif. | Codici | Modello | Tipo | Accessori | Voltaggio | Descrizione |
|------------------------------------|---------|---------|------|-----------|-----------|--------------------------------------|
| MODULE:Gruppo torrette con girelli | | | | | | |
| 28900 | 145903 | | 43P | | | Gruppo lavaggio superiore |
| 28905 | 13306/A | | 43P | | | Guarnizione rampa lavaggio superiore |
| 28910 | 12503 | | 43P | | | Tappo |
| 28915 | 13304 | | 43P | | | Guarnizione passatubo |
| 28920 | 140993 | | 43P | | | Gruppo torretta risciacquo |
| 28925 | 18135 | | 43P | | | Ugello lavaggio |
| 28930 | 12502 | | 43P | | | Tubo risciacquo destro |
| 28935 | 12502/A | | 43P | | | Tubo risciacquo sinistro |
| 28940 | 10601/A | | 43P | | | Girante di risciacquo |
| 28945 | 10262 | | 43P | | | Ugello risciacquo completo O10 |
| 28950 | 10992 | | 43P | | | Gruppo risciacquo superiore |
| 28955 | 13016 | | 43P | | | Guarnizione 2018 OR 103 NBR |
| 28960 | 12532 | | 43P | | | Tappo plastica O10 |
| 28965 | 13319 | | 43P | | | Rondella di scorrimento |
| 28970 | 11101/A | | 43P | | | Vite inox fissaggio gruppi |
| 28975 | 15959 | | 43P | | | Gruppo lavaggio/risciacquo inferiore |
| 28980 | 10260 | | 43P | | | Piastrina blocca ghiera girante |
| 28985 | 11101/I | | 43P | | | Vite inox fissaggio gruppi |
| 28990 | 10265 | | 43P | | | Testa ugello lavaggio chiuso piana |
| 28995 | 15576 | | 43P | | | Tubo risciacquo sinistro |
| 29000 | 13320 | | 43P | | | Rondella di scorrimento |
| 29005 | 15575 | | 43P | | | Tubo risciacquo destro |
| 29010 | 10263 | | 43P | | | Ugello piano O10 aperto |
| 29090 | 10221 | | 43P | | | Ugello lavaggio |
| 29015 | 15577 | | 43P | | | Tubo lavaggio destro |
| 29020 | 13009 | | 43P | | | Guarnizione OR 2050 NBR |
| 29095 | 10266 | | 43P | | | Testa ugello lavaggio piana |
| 29025 | 10256 | | 43P | | | Tappo plastica O18 |
| 29025 | 10267 | | 43P | | | Ugello piano O10 chiuso |
| 29030 | 15578 | | 43P | | | Tubo lavaggio sinistro |
| 29035 | 10258 | | 43P | | | Girante lavaggio |
| 29040 | 10203 | | 43P | | | Guida tubo |
| 29045 | 19003 | | 43P | | | Asse inox rettificato |
| 29050 | 19250 | | 43P | | | Assieme bicchiere con manicotto |
| 29055 | 16038 | | 43P | | | Disco inox O60 |
| 29060 | 13000 | | 43P | | | Guarnizione OR 3125 NBR |
| 29065 | 13001 | | 43P | | | Guarnizione OR 104 NBR |
| 29070 | 10205/B | | 43P | | | Torretta inferiore lavaggio |
| 29075 | 13003 | | 43P | | | Guarnizione OR 112 NBR |
| 29080 | 12030 | | 43P | | | Raccordo a gomito 3/8M O12 |
| 29085 | 13316/A | | 43P | | | Guarnizione per foro DVGW |
| | | | | | | |
| | | | | | | |