

10 GN 1/1 AND 10 GN 2/1 GAS CONVECTION OVEN
FORNO CONVEZIONE GAS 10 GN 1/1 E 10 GN 2/1

PNC	Model	Ref.	Page	Notes
240 201	FCF/G 10 1/1	a	1-2-3-4-5	Forno convezione gas 10 Gn 1/1 " Zanussi "
240 202	FCF/G 10 2/1	b	1-2-3-4-5	Forno convezione gas 10 Gn 2/1 " Zanussi "
260 701	ECF/G 10 1/1	c	1-2-3-4-5	Forno convezione gas 10 Gn 1/1 " Electrolux "
775 101	ZCF/G 10 1/1	d	1-2-3-4-5	Forno convezione gas 10 Gn 1/1 " Zoppas "
775 102	ZCF/G 10 2/1	e	1-2-3-4-5	Forno convezione gas 10 Gn 2/1 " Zoppas "
260 702	ECF/G 10 2/1	f	1-2-3-4-5	Forno convezione gas 10 Gn 2/1 " Electrolux "
724 051	NCF/G 10 1/1	g	1-2-3-4-5	Forno convezione gas 10 Gn 1/1 " Nordton "
724 052	NCF/G 10 2/1	h	1-2-3-4-5	Forno convezione gas 10 Gn 2/1 " Nordton "
697 301	ACF/G 10 1/1	i	1-2-3-4-5	Forno convezione gas 10 Gn 1/1 " Alpeninox "
697 302	ACF/G 10 2/1	m	1-2-3-4-5	Forno convezione gas 10 Gn 2/1 " Alpeninox "
697 502	RCF102G	n	1-2-3-4-5	Forno convezione gas 10 Gn 1/1 " Roeder "

	Index	Indice	Note
Pag. 1	Oven cabinet	Cella forno	
2	Door	Porta	
3	Gas components	Componenti gas	
4	Nozzle list	Tabella ugelli	
5	Electrical components	Componenti elettrici	
6-10	Spare parts list	Lista ricambi	

Brand / Marchio: Z - E - P - A - N
Factory code: 9PDX

From ser. nr. / Da Ser. Nr. : 703.....

Ed. 0312

Doc. Nr.: **3 - 01 003**

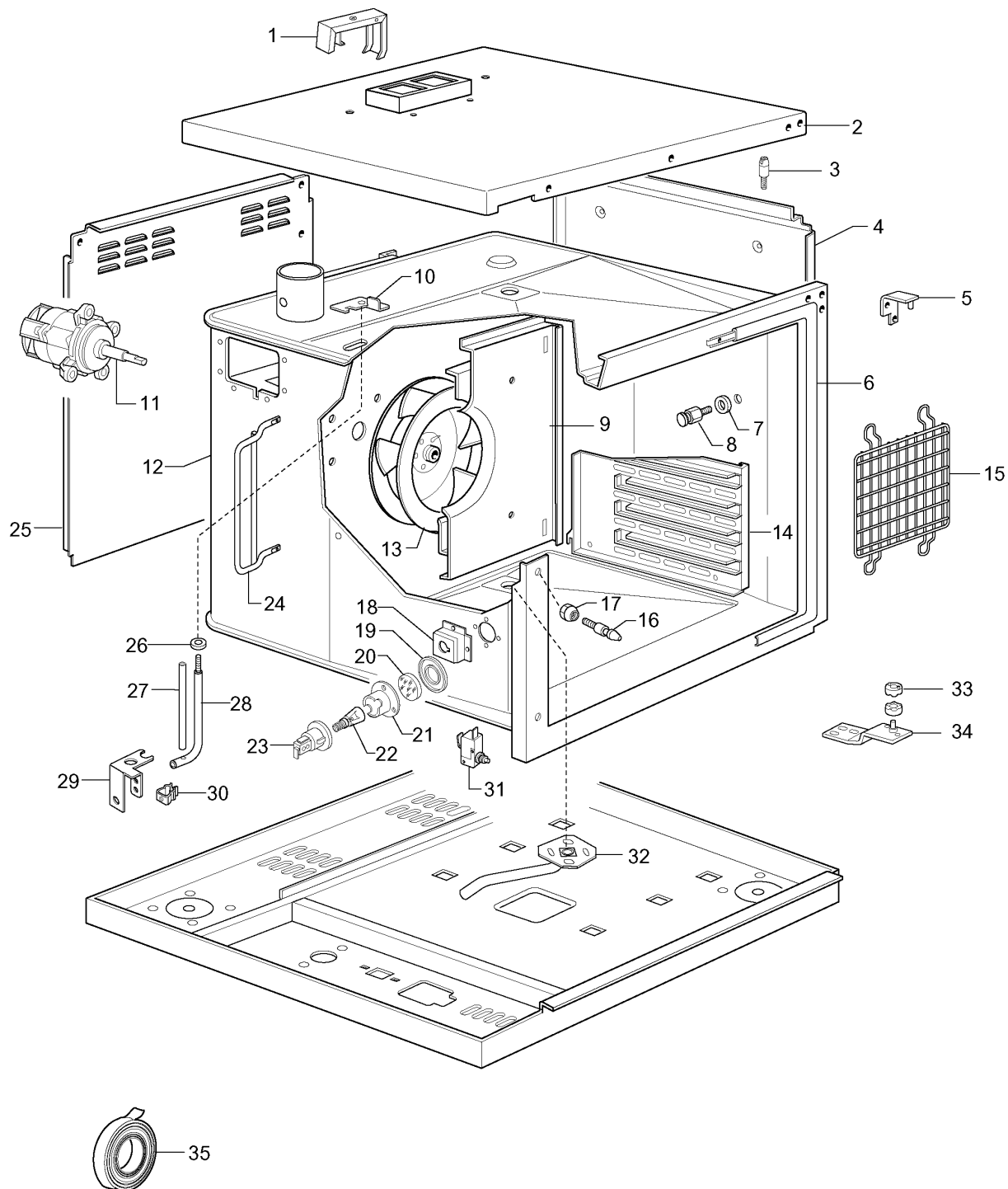

10 GN 1/1 AND 10 GN 2/1 GAS CONVECTION OVEN
 FORNO CONVEZIONE GAS 10 GN 1/1 E 10 2/1

From ser. nr. / Da Ser. Nr. : 703.....	Page: 1	Ed. 0312	Doc. Nr.: 3 - 01 003
--	---------	----------	-----------------------------

Modell	240202								
Tafel	3-01003		Seite	2		Oven cabinet			
Pos.	Ersatzteilnum	Alias Code	Ersetzt durch	S	Info	Kit	Techn. Mitteilung	Beschreibung	Bemerkungen
0001	006722							BY PASS	a,c,d,g,l,n
0001	006723							BY PASS	b,e,f,h,m
0002	000000	521880902							b,e,f,h,m
0002	000000	521882002							a,c,d,g,l,n
0003	052126			S				HALTESTIFT	
0004	000000	521880302							a,c,d,g,l,n
0004	000000	521880501							b,e,f,h,m
0004	000000	874878501							b,e,f,h,m
0004	000000	874878602							a,c,d,g,l,n
0005	003720			S				SCHARNIER	
0006	005712			S				DICHTUNG, 665X730MM	
0007	003225			S				DISTANZSTUECK	
0008	004390			S				STIFT	
0009	003706				D			WAND	a,c,d,g,l,n
0009	003716				D			WAND	b,e,f,h,m
0010	000000	525855300							
0011	002616		0F0007					MOTOR	a,c,d,g,l,n - 190W/240V50/60Hz
0011	002739			S				MOTOR	b,e,f,h,m - 350W/240V50/60Hz
0012	000000	850865009							b,e,f,h,m
0012	000000	850866009							a,c,d,g,l
0013	003715		0C8307					LUEFTERRAD	b,e,f,h,m - 50 Hz
0013	053782		054890					LUEFTERRAD	a,c,d,g,l,n - 50 Hz
0014	003707							ROSTEINSCHUB; RECHTS	a,c,d,g,l,n
0014	003708							ROSTEINSCHUB; LINKS	a,c,d,g,l,n
0014	003717							RECHTE LAMPENSCHIRM	b,e,f,h,m
0014	003718							LINK LAMPENSCHIRM	b,e,f,h,m
0015	059620							SCHUTZGITTER	
0016	003712			S				VERSCHLUSSKLOBEN	
0017	003685			S				GEGENMUTTER	
0018	000000	508840702							
0019	002628			S				FLANSCH	
0020	002627			S		+		LAMPENGLAS	
0021	002626			S		+		DICHTUNG; LAMPE	
0022	054840			S	C			LAMPE; 25W 230-240V, E14	
0023	002625			S				LAMPENFASSUNG	
0024	000000	830813800							

Modell	240202								
Tafel	3-01003	Seite	2	Oven cabinet					

Pos.	Ersatzteilnum	Alias Code	Ersetzt durch	S	Info	Kit	Techn. Mitteilung	Beschreibung	Bemerkungen
0025	000000	521881101							
0026	057762							TELLERFEDER; DIA 12,5/6,2X0,7MM	
0027	000000	517844900							
0028	000000	516823000							
0029	004719							HALTEBLECH F. ENDSCHALTER	
0030	066823			S				KOLBENBEFESTIGUNGSFEDER	
0031	046063			S				MIKROSCHALTER	
0032	003776							ABLAUF SCHLAUCH	
0033	002653			S				WELLENSCHEIBE	
0034	003721			S				SCHARNIER	
0035	006451			S	N			KLEBEBAND,ALU; 50MT	

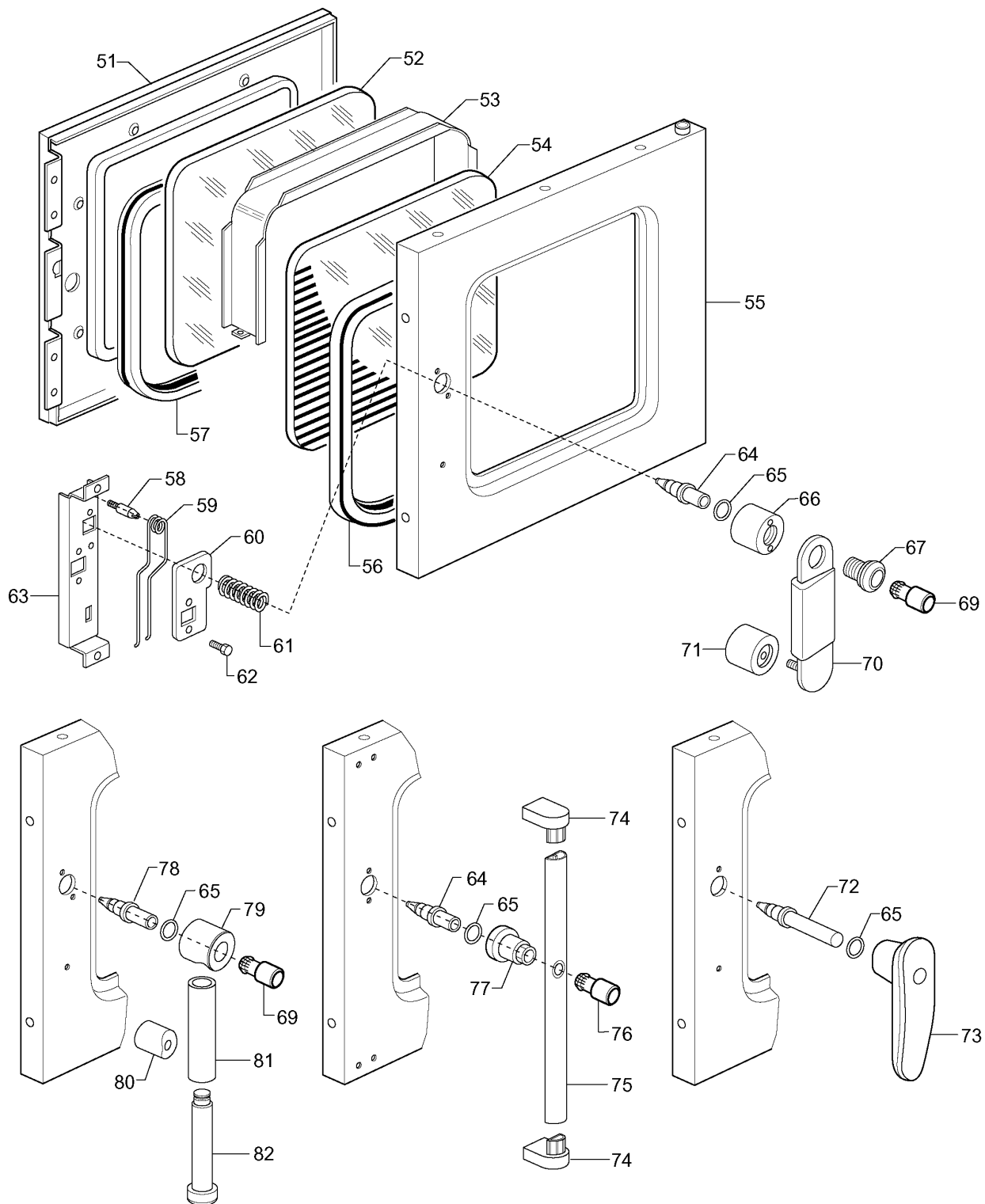

10 GN 1/1 AND 10 GN 2/1 GAS CONVECTION OVEN
FORNO CONVEZIONE GAS 10 GN 1/1 E 10 2/1

From ser. nr. / Da Ser. Nr. : 703

Page: 2

Ed. 0312

Doc. Nr.: **3 - 01 003**

Modell	240202									
Tafel	3-01003		Seite	3		Door				
Pos.	Ersatzteilnum	Alias Code	Ersetzt durch	S	Info	Kit	Techn. Mitteilung	Beschreibung	Bemerkungen	
0051	003711							INNENTUER		
0052	002644			S				GLASSCHEIBE		
0053	000000	524820101								
0054	002729		002644					GLASSCHEIBE	d,e	
0054	005254							GLASSCHEIBE	c,f	
0055	003710				D			TUER	a,b,d,e,g,h,l,m,n	
0055	006034							TUER	c,f	
0056	002878			S				DICHTUNG ; F. TUERSCHEIBE, AUSSEN		
0057	003739			S				DICHTUNG ; F. TUERSCHEIBE, INNEN		
0058	052220		025033					SCHRAUBE		
0059	054282			S				FEDER		
0060	000000	527801200								
0061	053757			S				FEDER		
0062	053759			S				SCHRAUBE		
0063	000000	525864802								
0064	003747			S				BOLZEN	a,b,d,e	
0065	052779			S				DICHTUNG		
0066	000000	516827303							a,b	
0067	005624			S				SCHUTZ	a,b	
0069	053992			S				DRUCKKNOPF , ROT	a,b,g,h,l,m,n	
0070	003683			S				GRIFF	a,b	
0071	000000	516827402							a,b	
0072	000000	516850600							c,f	
0073	0F0135			S				GRIFF	c,f	
0074	047730							HALTER	d,e	
0075	003744							GRIFF	d,e	
0076	056075				D			DRUCKKNOPF , ROT	d,e	
0077	056074							FUEHRUNG	d,e	
0078	003748							BOLZEN	g,h,l,m,n	
0079	000000	516828701							g,h,l,m,n	
0080	000000	516828600							g,h,l,m,n	
0081	003749			S				ABDECKUNG	g,h,l,m,n	
0082	003734							GRIFF	g,h,l,m,n	

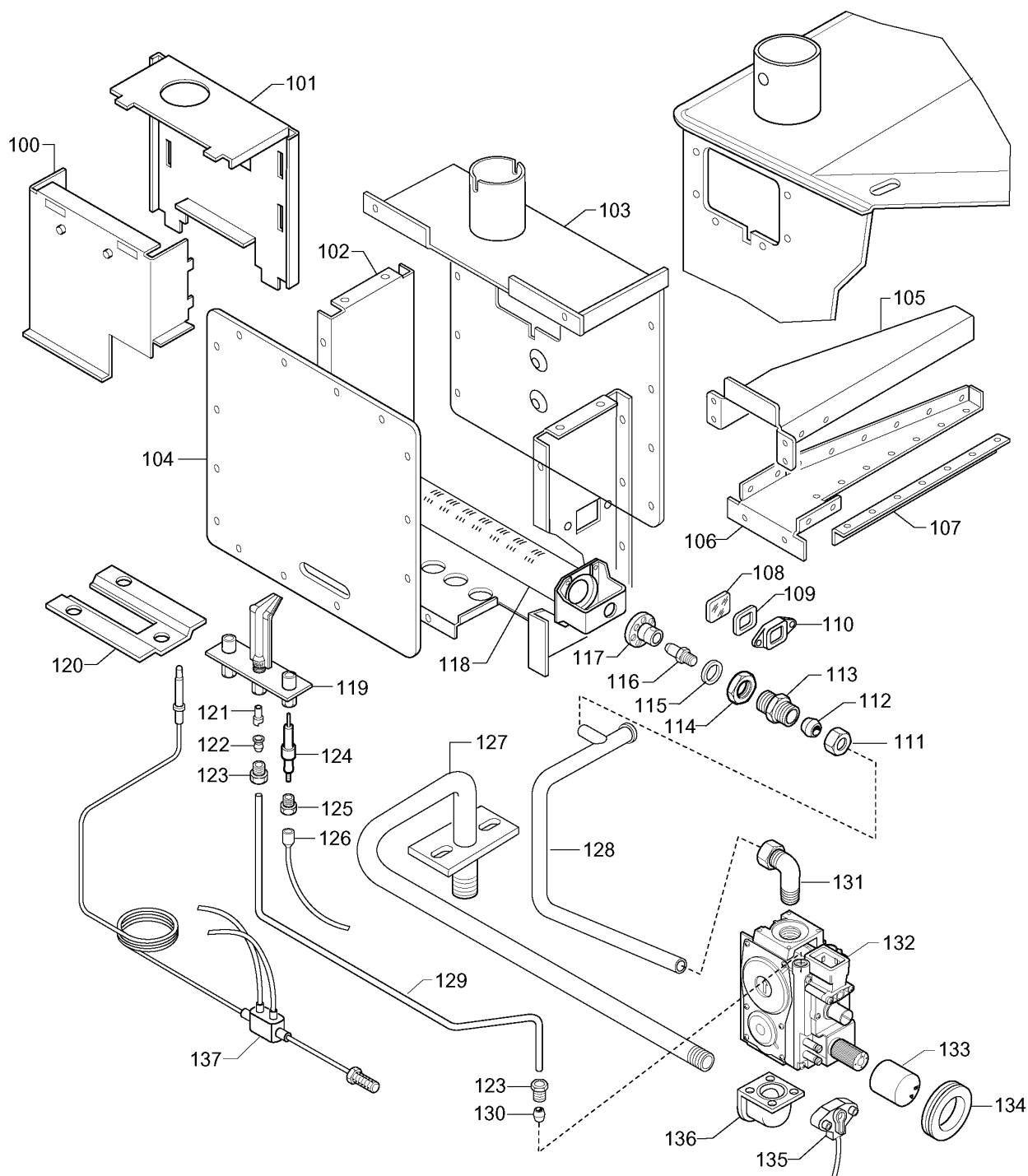

10 GN 1/1 AND 10 GN 2/1 GAS CONVECTION OVEN
 FORNO CONVEZIONE GAS 10 GN 1/1 E 10 2/1

From ser. nr. / Da Ser. Nr. : 703.....

Page: 3

Ed. 0312

Doc. Nr.:

3 - 01 003

Modell	240202									
Tafel	3-01003		Seite	4		Gas components				
Pos.	Ersatzteilnum	Alias Code	Ersetzt durch	S	Info	Kit	Techn. Mitteilung	Beschreibung	Bemerkungen	
0100	000000	524816701							b,e,f,h,m	
0100	006533							BLECH	a,c,d,g,l,n	
0101	000000	524816600							b,e,f,h,m	
0101	006532				D			RUECKWAND	a,c,d,g,l,n	
0102	000000	524812104							a,c,d,g,l,n	
0102	000000	524812304							b,e,f,h,m	
0103	000000	850864603							b,e,f,h,m	
0103	000000	850864903							a,c,d,g,l,n	
0104	000000	524813902							b,e,f,h,m	
0104	000000	524818700							a,c,d,g,l,n	
0105	000000	524816802							b,e,f,h,m	
0105	000000	524817301							a,c,d,g,l,n	
0106	000000	524816900							b,e,f,h,m	
0106	000000	524817201							a,c,d,g,l,n	
0107	000000	525857500							b,e,f,h,m	
0107	000000	525857700							a,c,d,g,l,n	
0108	057400		0C5340	S		+		KONTROLLGLAS		
0109	057402			S				DICHTUNG		
0110	057382			S				RAHMEN		
0111	050670			S				MUTTER		
0112	050682			S	C			DOPPELKEGELRING 12MM		
0113	005331							DUESETRAEGER		
0114	020997			S				GEGENMUTTER		
0115	054029			S				DICHTUNG		
0116	000000									
0117	054039			S				LUEFTER		
0118	003709			S				BRENNER		
0119	054032			S	C			ZUENDBRENNER		
0120	000000	508883400							a,c,d,g,l,n	
0120	000000	508886400							b,e,f,h,m	
0121	000000									
0122	053665			S	C			DOPPELKEGEL; 4MM		
0123	052125			S	C			ANSCHLUSS; M10X1; D= 4MM		
0124	052610			S	C			ZUENDKERZE; DIA 6X44 MM		
0125	057960			S	C			ANSCHLUSS		
0126	003755			S				KABEL, ZÜND-; L=1000 MM; 4MM RUNDS 2,3MM		

Modell	240202								
Tafel	3-01003		Seite	4	Gas components				
Pos.	Ersatzteilnum	Alias Code	Ersetzt durch	S	Info	Kit	Techn. Mitteilung	Beschreibung	Bemerkungen
0127	000000	805897600							b,e,f
0127	000000	805898100							m
0127	000000	805898200							h
0127	000000	805898600							a,c,d
0127	000000	806801500							l,n
0127	000000	806801600							g
0128	000000	805897800							b,e,f
0128	000000	805899000							a,c,d
0128	000000	806801700							l,n
0128	000000	806801800							g
0128	000000	806801900							m
0128	000000	806802000							h
0129	000000	517843600							b,e,f,h,m
0129	000000	517844000							a,c,d,g,l,n
0130	052127			S	C			DOPPELKEGEL; DIA 4MM	
0131	006240			S				ANSCHLUSS	
0132	003719			S				GASREGELVENTIL	Novasit
0133	003704			S	C			KNEBEL	
0134	003705			S				GUMMITEIL	
0135	054539			S	C			VENTIL SCHALTER	
0136	0A5398							ANSCHLUSS	
0137	054055		0C3162		D;C			THERMOELEMENT M. UNTERBRECHUNG; L=650 MM	

116 - Ugello bruciatore / Burner nozzle			
055388	ø 3,30 2H,2E+	G20 20mbar	acdgl
055388	ø 3,30 2L	G25 25mbar (Olanda)	acdgl
058246	ø 3,60 2ELL	G25 20mbar (Germania)	acdgl
055459	ø 2,15 3+,3B/P	G30/G31 28-30/37mbar	acdgl
054033	ø 1,90 3B/P	G30/G31 50 mbar (Germania)	acdgl

116 - Ugello bruciatore / Burner nozzle			
003371	ø 2,75 2H,2E+	G20 20mbar	befhm
003371	ø 2,75 2L	G25 25mbar (Olanda)	befhm
054034	ø 3,00 2ELL	G25 20mbar (Germania)	befhm
003723	ø 1,75 3+,3B/P	G30/G31 28-30/37mbar	befhm
003722	ø 1,55 3B/P	G30/G31 50 mbar (Germania)	befhm

121 - Ugello bruciatore pilota / Pilot burner nozzle			
054037	n° 25 2H,2E+	G20 20mbar	
054037	n° 25 2L	G25 25mbar (Olanda)	
054037	n° 25 2ELL	G25 20mbar (Germania)	
054286	n° 24 3+,3B/P	G30/G31 28-30/37mbar	
054286	n° 24 3B/P	G30/G31 50 mbar (Germania)	

10 GN 1/1 AND 10 GN 2/1 GAS CONVECTION OVEN
FORNO CONVEZIONE GAS 10 GN 1/1 E 10 2/1

From ser. nr. / Da Ser. Nr. : 703

Page: 4

Ed. 0312

Doc. Nr.: **3 - 01 003**

Modell	240202								
Tafel	3-01003		Seite	5		Nozzle list			
Pos.	Ersatzteilnum	Alias Code	Ersetzt durch	S	Info	Kit	Techn. Mitteilung	Beschreibung	Bemerkungen
0000	003371							DUESE	b,e,f,h,m
0000	003722			S				DUESE	b,e,f,h,m
0000	003723			S				DUESE	b,e,f,h,m
0000	054033			S				DUESE	a,c,d,g,l
0000	054034							DUESE	b,e,f,h,m
0000	054037			S	C			ZUENDBRENNERDUESE; DIA 0,25 GN	
0000	054286			S	C			ZUENDBRENNERDUESE; DIA 0,25 GPL	
0000	055388			S				DUESE	a,c,d,g,l
0000	055459							DUESE	a,c,d,g,l
0000	058246							DUESE	a,c,d,g,l
0116	003371							DUESE	b,e,f,h,m - G 20- 20 mbar
0116	003371							DUESE	b,e,f,h,m - G 25- 25 mbar
0116	003722			S				DUESE	b,e,f,h,m - G 30/G31 50 mbar
0116	003723			S				DUESE	b,e,f,h,m - G30/G31 28/37 mbar
0116	054033			S				DUESE	a,c,d,g,l,n - G 30/G31 50 mbar
0116	054034							DUESE	b,e,f,h,m - G 25- 20 mbar
0116	055388			S				DUESE	a,c,d,g,l,n - G 20- 20 mbar
0116	055388			S				DUESE	a,c,d,g,l,n - G 25- 25 mbar
0116	055459							DUESE	a,c,d,g,l,n - G30/G31 28/37 mbar
0116	058246							DUESE	a,c,d,g,l,n - G 25- 20 mbar
0121	054037			S	C			ZUENDBRENNERDUESE; DIA 0,25 GN	G 20- 20 mbar
0121	054037			S	C			ZUENDBRENNERDUESE; DIA 0,25 GN	G 25- 20/25 mbar
0121	054286			S	C			ZUENDBRENNERDUESE; DIA 0,25 GPL	G 30/31 28-30/37-50 mbar

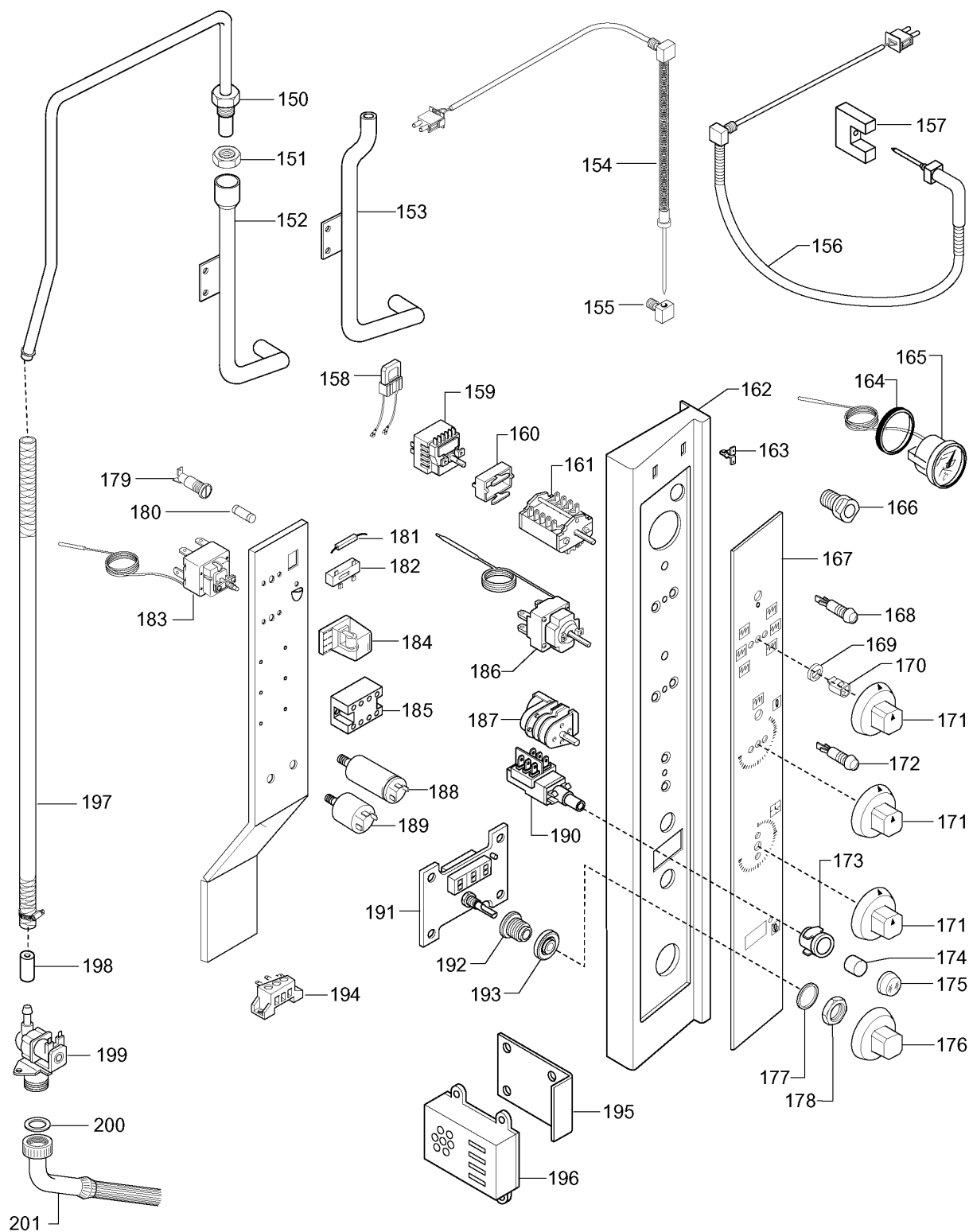

10 GN 1/1 AND 10 GN 2/1 GAS CONVECTION OVEN
FORNO CONVEZIONE GAS 10 GN 1/1 E 10 2/1

From ser. nr. / Da Ser. Nr. : 703.....

Page: 5

Ed. 0312

Doc. Nr.:

3 - 01 003

Modell	240202									
Tafel	3-01003		Seite	6		Elektrische Einzelteile				
Pos.	Ersatzteilnum	Alias Code	Ersetzt durch	S	Info	Kit	Techn. Mitteilung	Beschreibung	Bemerkungen	
0150	000000	805898001							b,e,f,h,m	
0150	006234			S				LEITUNG	a,c,d,g,l,n	
0151	006245			S				MUTTER		
0152	003752							ROHR LEITUNG	a,c,d,g,l,n	
0153	003751							SCHLAUCH	b,e,f,h,m	
0154	002673			S				FUEHLER, KERNTemp.-; PT1000	a,c,d,g,l,n	
0155	002674							ANHALT	a,c,d,g,l,n	
0156	002821			S				TEMP.-FUEHLER	b,e,f,h,m	
0157	002822							HALTER	b,e,f,h,m	
0158	003510			S				FILTER	100 ohm - 47	
0159	055016		0C1605		D			ENERGIEREGLER		
0160	054376			S				BUEGEL		
0161	055017		0C6245					UMSCHALTER		
0162	005335							SCHALTERBLENDE	a,b - Zanussi	
0162	005337				D			SCHALTERBLENDE	g,h - Nordton	
0162	005338				D			SCHALTERBLENDE	d,e - Zoppas	
0162	006190				D			SCHALTERBLENDE	c,f - Electrolux	
0162	0A5535							SCHALTERBLENDE	l,m,n - Alpeninox/Roeder	
0163	053342			S				FEDER		
0164	053809			S				DICHTUNG		
0165	056383			S				THERMOMETER		
0166	053976							KONTROLLAMPE		
0167	000000	675841400							Roeder	
0167	003838							EINLAGE	a,b - Zanussi	
0167	003847							EINLAGE	g,h - Nordton	
0167	003851							EINLAGE	d,e - Zoppas	
0167	006032		0TTP50		D			EINLAGE	c,f - Electrolux	
0167	0A5400							EINLAGE	l,m - Alpeninox	
0168	058544			S				KONTROLLAMPE, GRUEN		
0169	003955			S				DICHTUNG; SET 50 PCS		
0170	025245			S				KNEBELFEDER		
0171	002672			S				KNEBEL	a,b - Zanussi	
0171	002738							KNEBEL	g,h - Nordton	
0171	003743			S				KNEBEL	c,d,e,f,n	
0171	0A5324							KNEBEL	l,m - Alpeninox	
0172	058522			S				KONTROLLAMPE ORANGE		

Modell	240202								
Tafel	3-01003		Seite	6		Elektrische Einzelteile			
Pos.	Ersatzteilnum	Alias Code	Ersetzt durch	S	Info	Kit	Techn. Mitteilung	Beschreibung	Bemerkungen
0173	003767							HALTER	
0174	003768							KAPPE	
0175	053979			S				ABDECKUNG	
0176	002671			S				KNEBEL	a,b - Zanussi
0176	002726		0C1769		D			KNEBEL	c,d,e,f - Electrolux / Zoppas
0176	003777							KNEBEL	g,h - Nordton
0176	0A5323							KNEBEL	l,m - Alpeninox
0177	002727							SCHEIBE	
0178	051263			S				GEGENMUTTER	
0179	056582			S				SICHERUNGSHALTERUNG	
0180	002820			S				SICHERUNG; 160MA; TRAEGE	
0181	058872			S				WIDERSTAND 100 OHM	
0182	058873		0C9052					KLEMMENBRETT	
0183	003594			S	C			SICHERHEITSTEMP-BEGRENZER; 360 C	
0184	058857			S				RELAIS	
0185	003376		004240					ANZUENDER	
0186	056384			S	C			THERMOSTAT; 50-296 C	
0187	003833		0C8755				30029	ZEITSCHALTUHR; 120 MIN, 230V 50HZ	
0188	047744			S				KONDENSATOR; 20MF	b,e,f,h,m
0188	056148			S				KONDENSATOR; 10MF	a,c,d,g,l,n
0189	046217			S				FUNK-ENTSTORFILTER	
0190	003766							SCHALTER	
0191	003763							PROBE-BOARD	
0192	002662			S				BUCHSE	
0193	002663							DICHTUNG	
0194	046357			S				KLEMMENBRETT	
0195	000000	506866503							
0196	055368		0C7006					SUMMER	
0197	002707		0C3165				PDD2005-18	SCHLAUCH; METERWARE	
0198	002091			S				MENGENREGULIERER	
0199	055132		0C3254		C			MAGNETVENTIL; ES180 230V 50/60HZ	
0200	061488			S	C			DICHTUNG; DIA 3/4"	
0201	053789		0C5562		C			SPEISESCHALUCH	